

ATLAS
von dem
PREUSSISCHEN
STAATE.

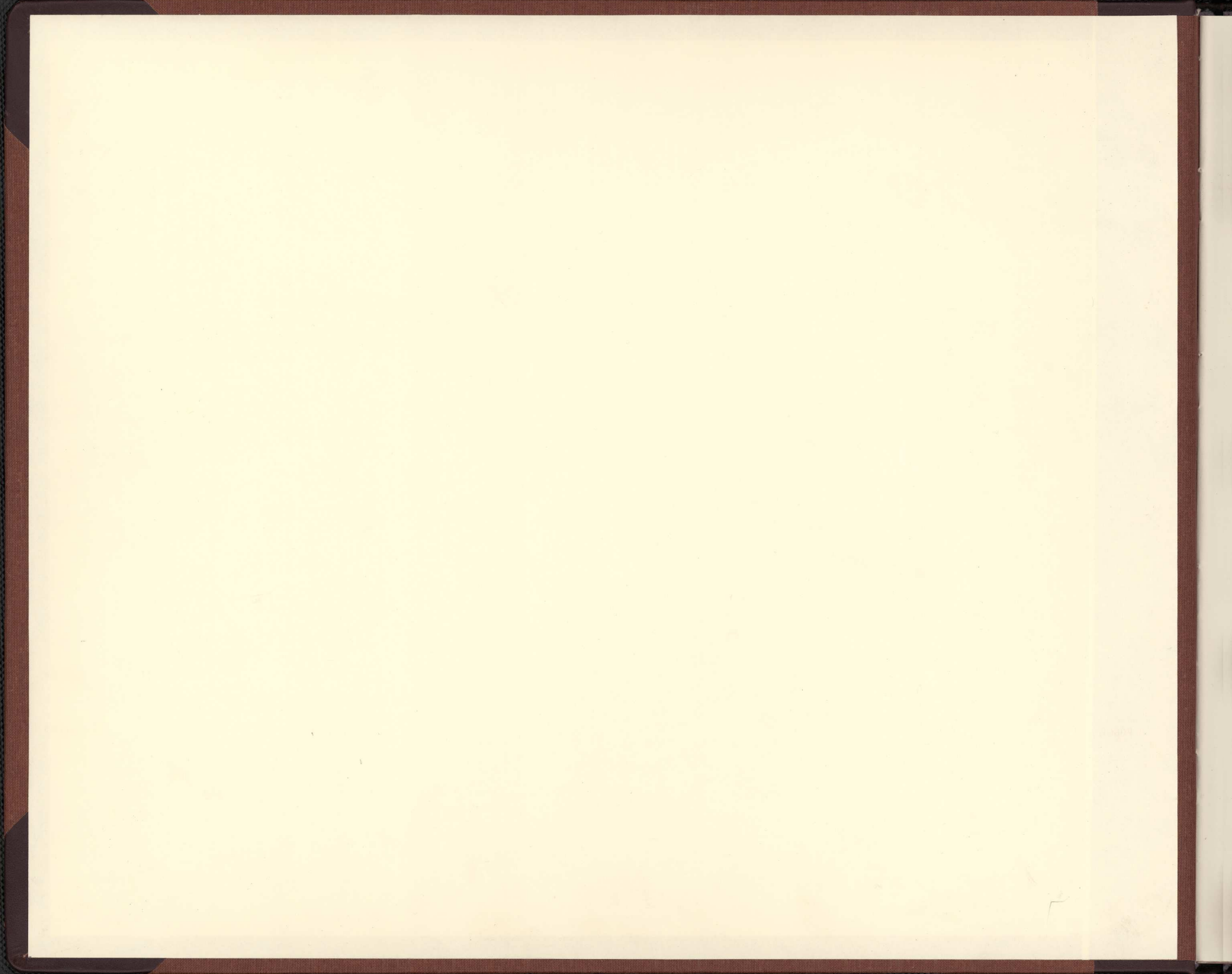

Książnica Pomorska



0 000031 939591

U/17/62

563689



proj. A. Zieliński

Hand - Atlas

des

Preussischen Staats

in 36 Blättern.

Nach den neuesten und besten Materialien bearbeitet

von

F. HANDEKE.

3^{te} Auflage.

Inhalt:

1, Uebersichtskarte des Preussischen Staats,	10, Rheinprovinz.	20, Regier.-Bezirk Köslin.	30, Regier.-Bezirk Arnberg.
2, Provinz Ostpreussen.	11, Regier.-Bezirk Königsberg.	21, „ „ Stralsund.	31, „ „ Köln.
3, „ Westpreussen.	12, „ „ Gumbinnen.	22, „ „ Breslau.	32, „ „ Düsseldorf.
4, „ Pommern.	13, „ „ Danzig.	23, „ „ Liegnitz.	33, „ „ Koblenz.
5, „ Posen.	14, „ „ Marienwerder.	24, „ „ Oppeln.	34, „ „ Trier.
6, „ Schlesien.	15, „ „ Posen.	25, „ „ Magdeburg.	35, „ „ Aachen.
7, „ Brandenburg.	16, „ „ Bromberg.	26, „ „ Merseburg.	36, Karte der Hohenzollern-
8, „ Sachsen.	17, „ „ Potsdam.	27, „ „ Erfurt.	schen Lande.
9, „ Westphalen.	18, „ „ Frankfurt.	28, „ „ Münster.	
	19, „ „ Stettin.	29, „ „ Minden.	

Glogau,

Druck und Verlag von Carl Flemming.

1859.

Hand-Atlas

1911, 357

Pionassischen Staats

in 36 Blättern



B IV-8

K. 99

Hierbei sind auch die Blätter des Atlas

E. W. B. W. B.

3. Auflage

I. Inhalt des Atlas		II. Inhalt des Textes		III. Inhalt der Karten	
1. Blatt	1. Blatt	1. Blatt	1. Blatt	1. Blatt	1. Blatt
2. Blatt	2. Blatt	2. Blatt	2. Blatt	2. Blatt	2. Blatt
3. Blatt	3. Blatt	3. Blatt	3. Blatt	3. Blatt	3. Blatt
4. Blatt	4. Blatt	4. Blatt	4. Blatt	4. Blatt	4. Blatt
5. Blatt	5. Blatt	5. Blatt	5. Blatt	5. Blatt	5. Blatt
6. Blatt	6. Blatt	6. Blatt	6. Blatt	6. Blatt	6. Blatt
7. Blatt	7. Blatt	7. Blatt	7. Blatt	7. Blatt	7. Blatt
8. Blatt	8. Blatt	8. Blatt	8. Blatt	8. Blatt	8. Blatt
9. Blatt	9. Blatt	9. Blatt	9. Blatt	9. Blatt	9. Blatt
10. Blatt	10. Blatt	10. Blatt	10. Blatt	10. Blatt	10. Blatt
11. Blatt	11. Blatt	11. Blatt	11. Blatt	11. Blatt	11. Blatt
12. Blatt	12. Blatt	12. Blatt	12. Blatt	12. Blatt	12. Blatt
13. Blatt	13. Blatt	13. Blatt	13. Blatt	13. Blatt	13. Blatt
14. Blatt	14. Blatt	14. Blatt	14. Blatt	14. Blatt	14. Blatt
15. Blatt	15. Blatt	15. Blatt	15. Blatt	15. Blatt	15. Blatt
16. Blatt	16. Blatt	16. Blatt	16. Blatt	16. Blatt	16. Blatt
17. Blatt	17. Blatt	17. Blatt	17. Blatt	17. Blatt	17. Blatt
18. Blatt	18. Blatt	18. Blatt	18. Blatt	18. Blatt	18. Blatt
19. Blatt	19. Blatt	19. Blatt	19. Blatt	19. Blatt	19. Blatt
20. Blatt	20. Blatt	20. Blatt	20. Blatt	20. Blatt	20. Blatt
21. Blatt	21. Blatt	21. Blatt	21. Blatt	21. Blatt	21. Blatt
22. Blatt	22. Blatt	22. Blatt	22. Blatt	22. Blatt	22. Blatt
23. Blatt	23. Blatt	23. Blatt	23. Blatt	23. Blatt	23. Blatt
24. Blatt	24. Blatt	24. Blatt	24. Blatt	24. Blatt	24. Blatt
25. Blatt	25. Blatt	25. Blatt	25. Blatt	25. Blatt	25. Blatt
26. Blatt	26. Blatt	26. Blatt	26. Blatt	26. Blatt	26. Blatt
27. Blatt	27. Blatt	27. Blatt	27. Blatt	27. Blatt	27. Blatt
28. Blatt	28. Blatt	28. Blatt	28. Blatt	28. Blatt	28. Blatt
29. Blatt	29. Blatt	29. Blatt	29. Blatt	29. Blatt	29. Blatt
30. Blatt	30. Blatt	30. Blatt	30. Blatt	30. Blatt	30. Blatt
31. Blatt	31. Blatt	31. Blatt	31. Blatt	31. Blatt	31. Blatt
32. Blatt	32. Blatt	32. Blatt	32. Blatt	32. Blatt	32. Blatt
33. Blatt	33. Blatt	33. Blatt	33. Blatt	33. Blatt	33. Blatt
34. Blatt	34. Blatt	34. Blatt	34. Blatt	34. Blatt	34. Blatt
35. Blatt	35. Blatt	35. Blatt	35. Blatt	35. Blatt	35. Blatt
36. Blatt	36. Blatt	36. Blatt	36. Blatt	36. Blatt	36. Blatt

Verlag

Verlag und Verlag des Atlas

1911

PREUSSISCHER STAAT.



Statistische Uebersicht.

A. Nicht zu Deutschland gehörende Provinzen	
Preussen	117882 □ M. 2585500 E.
Posen	53021 □ M. 1397100
B. Zu Deutschland gehörende Provinzen	
Brandenburg	73416 □ M. 2197700
Pommern	57652 □ M. 1294700
Schlesien	71114 □ M. 3168000
Sachsen	16042 □ M. 8892600
Westfalen	36756 □ M. 1502300
Rheinprovinz mit Loth.	
zollern	50759 □ M. 2982900
Summa	50329 □ M. 16648900 E.

Höhenangaben.

1. Durchschnitt	579,5
2. Hohe Ost	841,4
3. Hohe Süd	939,0
4. Hohe West	1062,0
5. Hohe Nord	1079,9
6. Durchschnitt	250,8
7. Hohe Ost	212,1
8. Durchschnitt	967,1
9. Hohe West	1012,1
10. Hohe Nord	252,9
11. Durchschnitt	927,1
12. Hohe Ost	927,1
13. Hohe West	927,1
14. Hohe Nord	927,1
15. Durchschnitt	927,1
16. Hohe Ost	927,1
17. Hohe West	927,1
18. Hohe Nord	927,1

Zeichen Erklärung.

- STÄDTE über 100.000 Einwohner
- STÄDTE von 50 bis 100.000
- Städte 25.000
- Städte 10.000
- Städte 5.000
- Städte 1.000
- Städte 500
- Städte 250
- Städte 100
- Städte 50
- Städte 25
- Städte 10
- Städte 5
- Städte 2
- Städte 1

OST-Preußen

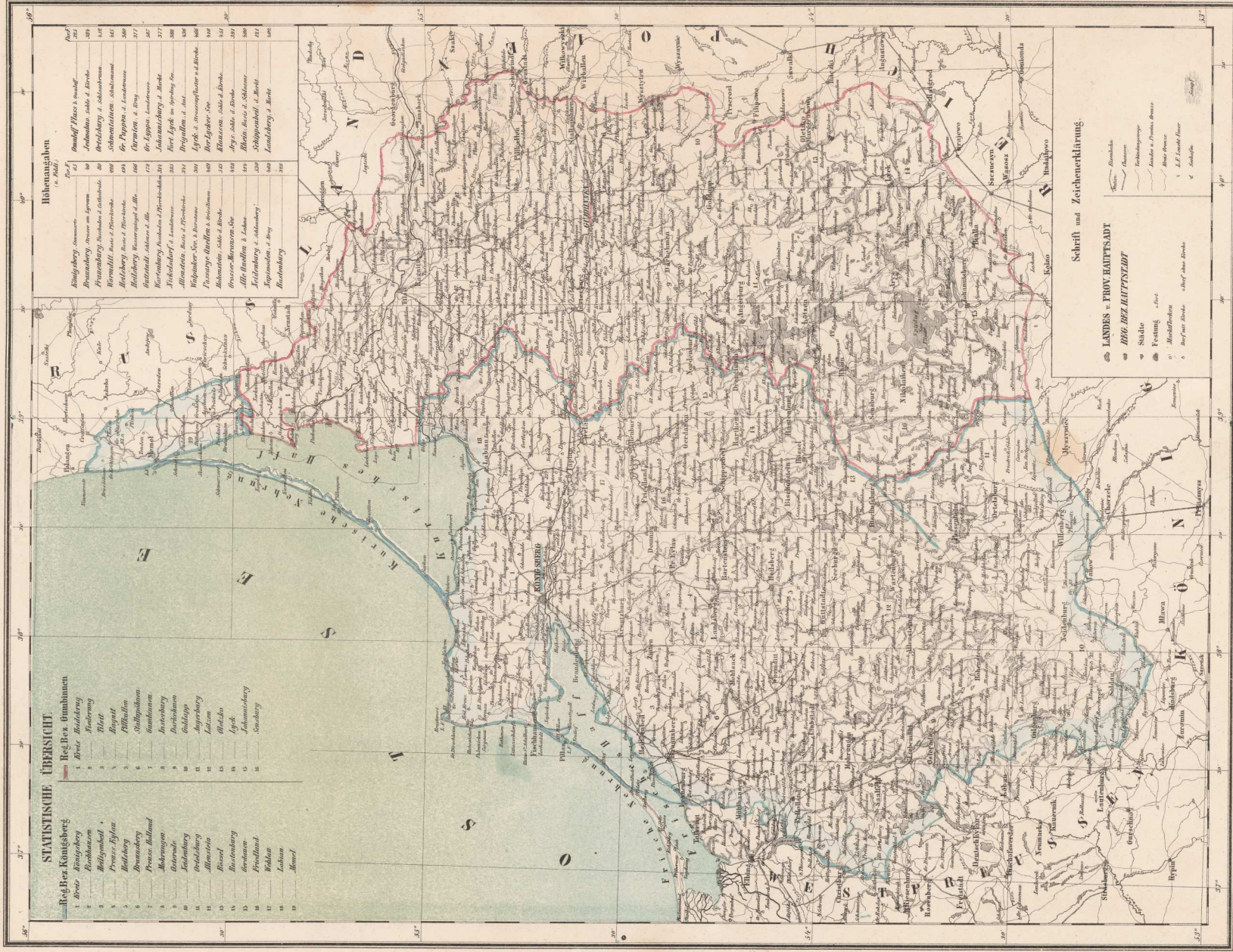

STATISTISCHE ÜBERSICHT.

1	Reg. Bez. Königsberg
2	Reg. Bez. Gumbinnen
3	Reg. Bez. Allenstein
4	Reg. Bez. Marienburg
5	Reg. Bez. Heiligenbeil
6	Reg. Bez. Rastenburg
7	Reg. Bez. Tilsit
8	Reg. Bez. Insterburg
9	Reg. Bez. Lyck
10	Reg. Bez. Angermünde
11	Reg. Bez. Stettin
12	Reg. Bez. Danzig
13	Reg. Bez. Bromberg
14	Reg. Bez. Posen
15	Reg. Bez. Glogau
16	Reg. Bez. Breslau
17	Reg. Bez. Oppeln
18	Reg. Bez. Schlesien
19	Reg. Bez. Westfalen
20	Reg. Bez. Rheinland
21	Reg. Bez. Bayern
22	Reg. Bez. Preussen
23	Reg. Bez. Pommern
24	Reg. Bez. Danzig
25	Reg. Bez. Königsberg
26	Reg. Bez. Gumbinnen
27	Reg. Bez. Allenstein
28	Reg. Bez. Marienburg
29	Reg. Bez. Heiligenbeil
30	Reg. Bez. Rastenburg
31	Reg. Bez. Tilsit
32	Reg. Bez. Insterburg
33	Reg. Bez. Lyck
34	Reg. Bez. Angermünde
35	Reg. Bez. Stettin
36	Reg. Bez. Danzig
37	Reg. Bez. Bromberg
38	Reg. Bez. Posen
39	Reg. Bez. Glogau
40	Reg. Bez. Breslau
41	Reg. Bez. Oppeln
42	Reg. Bez. Schlesien
43	Reg. Bez. Westfalen
44	Reg. Bez. Rheinland
45	Reg. Bez. Bayern
46	Reg. Bez. Preussen
47	Reg. Bez. Pommern
48	Reg. Bez. Danzig
49	Reg. Bez. Königsberg
50	Reg. Bez. Gumbinnen
51	Reg. Bez. Allenstein
52	Reg. Bez. Marienburg
53	Reg. Bez. Heiligenbeil
54	Reg. Bez. Rastenburg
55	Reg. Bez. Tilsit
56	Reg. Bez. Insterburg
57	Reg. Bez. Lyck
58	Reg. Bez. Angermünde
59	Reg. Bez. Stettin
60	Reg. Bez. Danzig
61	Reg. Bez. Bromberg
62	Reg. Bez. Posen
63	Reg. Bez. Glogau
64	Reg. Bez. Breslau
65	Reg. Bez. Oppeln
66	Reg. Bez. Schlesien
67	Reg. Bez. Westfalen
68	Reg. Bez. Rheinland
69	Reg. Bez. Bayern
70	Reg. Bez. Preussen
71	Reg. Bez. Pommern
72	Reg. Bez. Danzig
73	Reg. Bez. Königsberg
74	Reg. Bez. Gumbinnen
75	Reg. Bez. Allenstein
76	Reg. Bez. Marienburg
77	Reg. Bez. Heiligenbeil
78	Reg. Bez. Rastenburg
79	Reg. Bez. Tilsit
80	Reg. Bez. Insterburg
81	Reg. Bez. Lyck
82	Reg. Bez. Angermünde
83	Reg. Bez. Stettin
84	Reg. Bez. Danzig
85	Reg. Bez. Bromberg
86	Reg. Bez. Posen
87	Reg. Bez. Glogau
88	Reg. Bez. Breslau
89	Reg. Bez. Oppeln
90	Reg. Bez. Schlesien
91	Reg. Bez. Westfalen
92	Reg. Bez. Rheinland
93	Reg. Bez. Bayern
94	Reg. Bez. Preussen
95	Reg. Bez. Pommern
96	Reg. Bez. Danzig
97	Reg. Bez. Königsberg
98	Reg. Bez. Gumbinnen
99	Reg. Bez. Allenstein
100	Reg. Bez. Marienburg

Hilfsangaben

1	Königsberg
2	Braunsberg
3	Heiligenbeil
4	Rastenburg
5	Tilsit
6	Insterburg
7	Lyck
8	Angermünde
9	Stettin
10	Danzig
11	Bromberg
12	Posen
13	Glogau
14	Breslau
15	Oppeln
16	Schlesien
17	Westfalen
18	Rheinland
19	Bayern
20	Preussen
21	Pommern
22	Danzig
23	Königsberg
24	Gumbinnen
25	Altenstein
26	Marienburg
27	Heiligenbeil
28	Rastenburg
29	Tilsit
30	Insterburg
31	Lyck
32	Angermünde
33	Stettin
34	Danzig
35	Bromberg
36	Posen
37	Glogau
38	Breslau
39	Oppeln
40	Schlesien
41	Westfalen
42	Rheinland
43	Bayern
44	Preussen
45	Pommern
46	Danzig
47	Königsberg
48	Gumbinnen
49	Altenstein
50	Marienburg
51	Heiligenbeil
52	Rastenburg
53	Tilsit
54	Insterburg
55	Lyck
56	Angermünde
57	Stettin
58	Danzig
59	Bromberg
60	Posen
61	Glogau
62	Breslau
63	Oppeln
64	Schlesien
65	Westfalen
66	Rheinland
67	Bayern
68	Preussen
69	Pommern
70	Danzig
71	Königsberg
72	Gumbinnen
73	Altenstein
74	Marienburg
75	Heiligenbeil
76	Rastenburg
77	Tilsit
78	Insterburg
79	Lyck
80	Angermünde
81	Stettin
82	Danzig
83	Bromberg
84	Posen
85	Glogau
86	Breslau
87	Oppeln
88	Schlesien
89	Westfalen
90	Rheinland
91	Bayern
92	Preussen
93	Pommern
94	Danzig
95	Königsberg
96	Gumbinnen
97	Altenstein
98	Marienburg
99	Heiligenbeil
100	Rastenburg

Schrift und Zeichenklärung

● LANDES- u. PROV. HAUPTSTADT
 ○ BURG u. HAUPTSTADT
 □ Stadt
 ■ Festung
 ○ Marktort
 □ Dorf u. Weiler
 □ Dorf ohne Weiler
 □ Siedlung

— Eisenbahn
 — Telegraphenlinie
 — Poststraße
 — Straße
 — Kanal
 — Wasserlauf
 — A. L. Landwehr
 — Soldaten

Titel Druck und Verlag von C. Flemming in Glogau.

Maßstab 1 : 1 000 000

1 2 3 4 5 6 7 8 9 10 11 12 13 14 15 16 17 18 19 20 21 22 23 24 25 26 27 28 29 30 31 32 33 34 35 36 37 38 39 40 41 42 43 44 45 46 47 48 49 50 51 52 53 54 55 56 57 58 59 60 61 62 63 64 65 66 67 68 69 70 71 72 73 74 75 76 77 78 79 80 81 82 83 84 85 86 87 88 89 90 91 92 93 94 95 96 97 98 99 100

WEST PREUSSEN.

STATISTISCHE UEBERSICHT.

1 Kreis Danzig (Stadt)	9 Kreis Schwetz
2 — — (Land)	10 — — Comitz
3 — — Neustadt	11 — — Schlochau
4 — — Caethaus	12 — — Flatow
5 — — Behrendt	13 — — Deutsch Crone
6 — — Stargard	14 — — Thorn
7 — — Marienburg	15 — — Culm
8 — — Elbing	16 — — Graudenz

in Summa 1593,3 d.M. 587800 Einw. in Summa 519,4 d.M. 577600 Einw.

Westpreussen: 474,7 deutsche M. 964900 Einwohner.

*) Mit Einschluß von 2,8 Wäser.



Erklärung der Zeichen

STADT über 25000 Einwohner (1 ^{ste} Classe)	Post v. grosser Landstrasse
STADT von 15000 - 25000 (2 ^{te} Classe)	Landstrasse Provinz-Grenze
STADT von 10000 - 15000 (3 ^{te} Classe)	Kreis-Grenze
STADT unter 10000 (4 ^{te} Classe)	St. Seilstrasse u. Schiffahrt
Mühlflöthen	Post-Station
Festung u. Fort	Öffentl. Landstr. Gericht
Dorf mit Kirche	F. & D. Provinzial Steuer-Direction
Sehr lange oder ausserordentlich liegende G. hielten bestehende Dörfer	H. St. Haupt-Steuer-Amt
Chaussee	

PROVINZ POMMERN.



Eintheilung.

- | Regierungs-Bezirk Stettin | Regierungs-Bezirk Köslin |
|--------------------------------|----------------------------------|
| 1 Kreis Randow (Hapt. Stettin) | 1 Kreis Friedland (Köslin) |
| 2 Greifswalden | 2 ———— Bützow |
| 3 Pyritz | 3 ———— Schifflibaun |
| 4 Saatzig (Stargard) | 4 ———— Demmin |
| 5 Neustadt | 5 ———— Neu Stettin |
| 6 Regemünde (Lubo) | 6 ———— Rummelsburg |
| 7 Greifswald | 7 ———— Schleiss |
| 8 Kaminia | 8 ———— Stolpe |
| 9 Uredom-Wollin (Seinemünde) | 9 ———— Lamsbunz-Bälum (Lamsbunz) |
| 10 Fockersmünde | |
| 11 Achlum | Regierungs-Bezirk Stralsund |
| 12 Demmin | 1 Kreis Franzburg (Stralsund) |
| 13 Gader, Stettin | 2 Regow u. Bützow |
| | 3 ———— Grewinne |
| | 4 ———— Großmald |

Zeichenerklärung.

- | | |
|---------------------------|--------------------------|
| ⊛ PROVINZ HAUPTSTADT | — Grenze |
| ⊙ REGIER.-BEZ. HAUPTSTADT | — Landstrasse |
| ⊙ Stadt | — Eisenbahn |
| — Markt/Platz | — Land u. Provinz-Grenze |
| ⊙ Festung - Fort | — Kreis-Grenze |
| ○ Dorf | — LT. Leuchtthurm |
| | ⊙ Hafen |

PROVINZ POSEN

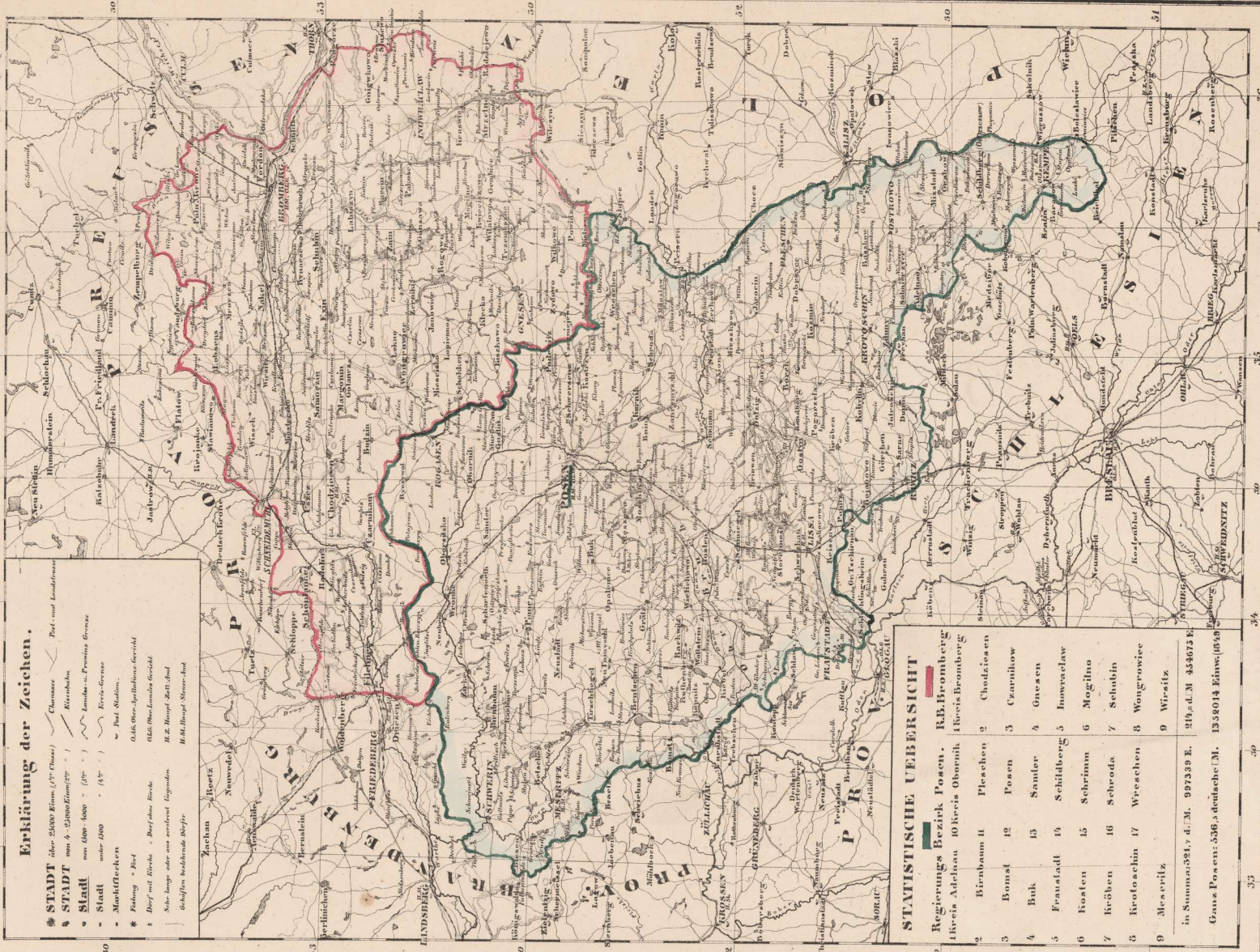

Erklärung der Zeichen.

- ★ STADT über 25000 Einw. (1/2° Classe)
- STADT von 6 - 25000 Einw. (1/3° Classe)
- STADT von 5000 - 6000 - (1/4° Classe)
- STADT unter 5000 - (1/5° Classe)
- Marktflecker
- ✱ Pöbelung = Pöbel
- ✱ Dorf mit Kirche = Dorf ohne Kirche
- ✱ Dorf ohne Kirche
- Siedlung oder eine vorerwähnte Siedlung
- Siedlung beschränkt durch
- Eisenbahn
- Post-Station
- Post-und Landpost
- Chaussee
- Kanalkanal
- Landkanal in Provinz Graues
- Eisen-Graue
- Post-Station
- 0,5 km über-Appellations-Gericht
- 0,5 km über-Kommissar-Gericht
- H. K. Haupt-Post-Station
- H. K. Haupt-Station-End

STATISTISCHE UEBERSICHT

Regierungs Bezirk Posen.	RB. Bromberg
Kreis Aldeau	0 Kreis Opatowitz
1 Kreis Aldeau	1 Kreis Bromberg
2 Birbaum 4	Pleschen 3
3 Bomsl 42	Posen 3
4 Buk 63	Samler 4
5 Frauastadt 10	Schildberg 5
6 Rosfen 45	Schrimm 6
7 Kröben 46	Schroda 7
8 Krotoschin 17	Wreschen 8
9 Meseritz	Wirsitz 9

in Summe: 921,7 d. M. 997339 E.
 Ganz Posen: 536,5 deutsche M. 1338014 Einw. (8749)

PROVINZ SCHLESIEN



- ### Berge
- | | | | |
|---------------------|----------------------------|--------------------|--------------------------|
| 1. Jauernicher Berg | 18. Blücherhöhe (Capellen) | 36. Steinsberg | 54. Stein B. |
| 2. Landakrone | 19. Kompenstein | 37. Sonnenkoppe | 55. Hohe Mense |
| 3. Spitzberg | 20. Probsthainer Spitzke | 38. Kalbkoppe | 56. Heide B. |
| 4. Tafelfichte | 21. Mosenberg | 39. Esprichberg | 57. Schmeiser B. |
| 5. Katschstein | 22. Größelsberg | 40. Kotten B. | 58. Kleine Schnee B. |
| 6. Reifträger | 23. Wulfsberg | 41. Bütschen Berge | 59. Schwarze B. |
| 7. Hohe Rad | 24. Heesberg | 42. Oeyers Berge | 60. Grasse Schnee B. |
| 8. Or. Sturmhaude | 25. Breite Berg | 43. Oelmer Berge | 61. Kotten B. |
| 9. KZ. | 26. Rosmer Berge | 44. Eweis Berge | 62. Form B. |
| 10. Schwarze Berg | 27. Striegauer Berge | 45. Johns Berg | 63. Wolzstein |
| 11. Kienast | 28. Stralsberg | 46. Harze B. | 64. Ewerpstein |
| 12. Schneekoppe | 29. Pitschenberg | 47. Wolf's B. | 65. Jauern B. |
| 13. Falkenstein | 30. Sattel | 48. Or. Neuschauer | 66. Warthaer Capellen B. |
| 14. Bleiberg | 31. Hochwald | 49. KZ. | 67. Kleutsch B. |
| 15. Steinberg | 32. Storckberg | 50. Spiegel B. | 68. Thielau-Kuppe |
| 16. Hainberg | 33. Düre Berge | 51. Ratschen B. | 69. Pilz B. |
| 17. Eitzelberg | 34. Tacker u. Lange B. | 52. Hummel | 70. S. Anna u. Helm B. |
| | 35. Hohe Rute | 53. Rothe B. | 71. Bischofskoppe |

- | | | |
|--|--|---|
| ■ Reg. Bez. Liegnitz. | ■ Reg. Bez. Breslau. | ■ Reg. Bez. Oppeln. |
| 1. Bräunberger Kreis | 1. Briegauer Kreis | 1. Breslauer Kreis |
| 2. Friedländer | 2. Wittschauer | 2. Rosenberger |
| 3. Saganer | 3. Stettiner | 3. Oppelner |
| 4. Rothbacher | 4. Wohlthauer | 4. Or. Orschlitzer |
| 5. Hoyerswerdaer | 5. Probstzener | 5. Lubliner |
| 6. Spottauer | 6. Oelser | 6. Dietz |
| 7. Olegauer | 7. Tausenauer | 7. Flosser |
| 8. Lübnauer | 8. Wartenberger | 8. Rybnischer |
| 9. Bunzlauer | 9. Senftenberger | 9. Ratiborer |
| 10. Kaysa-Baldberger | 10. Breslauer | 10. Ratiborer |
| 11. Liegnitzer | 11. Wittauer | 11. Rosslauer |
| 12. Jauernicher | 12. Brieger | 12. Wartenberger |
| 13. Schöner | 13. Orschlauer | 13. Lubliner |
| 14. Bolkowitzer | 14. Strytcher | 14. Pilsener |
| 15. Landshuter | 15. Münsterberger | 15. Seisner |
| 16. Hirschberger | 16. Frankenstein | 16. Bräunauer |
| 17. Leisnauer | 17. Reichsdorfer | |
| 18. Lubliner | 18. Schneiditzer | |
| 19. Blücher | 19. Striegauer | |
| | 20. Wäldenburger | |
| | 21. Brieger | |
| | 22. Hainzer | |
| | 23. Reichsdorfer | |
| | 24. Hainzer | |
- 238 ca. M. 965,912 Einwohner.
 238 ca. M. 117,967,9 Einwohner.

● STADT über 50000 Einwohner.
● STADT von 10 - 50000
● STADT unter 10000
■ Marktflecken
■ Dorf
■ Schloss
■ Festung
— Kanal
— Hauptwasser
— Eisenbahn

PROVINZ BRANDENBUR

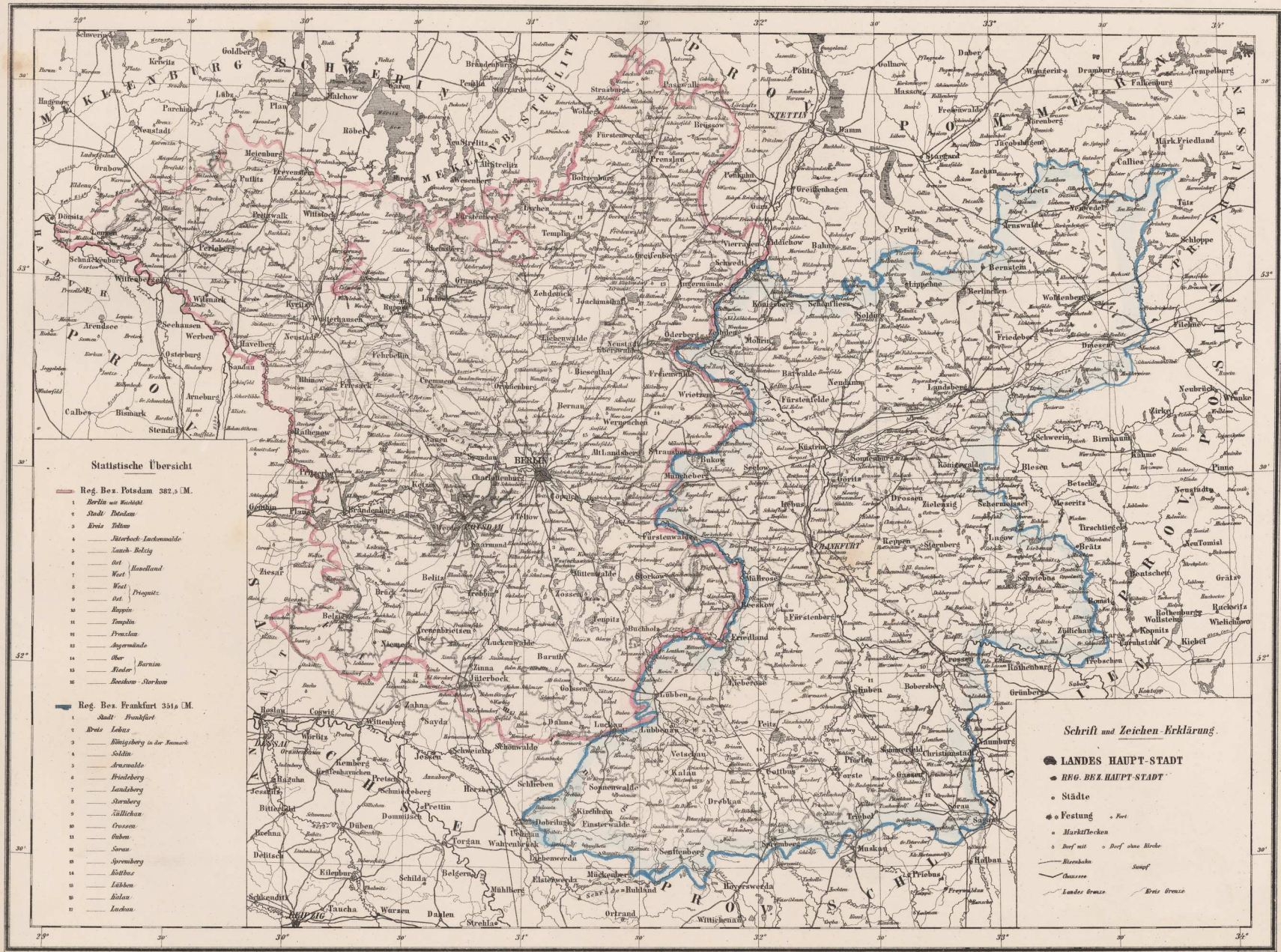

Statistische Übersicht

- Reg. Bez. Potsdam 382,5 QM.**
- 1 Berlin am Köpenick
 - 2 Stadt Potsdam
 - 3 Kreis Teltow
 - 4 Havelock-Lücknowalle
 - 5 Landh. Belzig
 - 6 Ort Havelland
 - 7 West. Prepositz.
 - 8 Ort
 - 9 Biepsin
 - 10 Templin
 - 11 Prandau
 - 12 Angermünde
 - 13 Ober. Barnim
 - 14 Nieder. Starkeim
- Reg. Bez. Frankfurt 351,5 QM.**
- 1 Stadt Frankfurt
 - 2 Kreis Lebus
 - 3 Wittigberg in der Neumark
 - 4 Soltau
 - 5 Arznowalde
 - 6 Friedberg
 - 7 Landsberg
 - 8 Oranienburg
 - 9 Teltow
 - 10 Crossen
 - 11 Oranienburg
 - 12 Sarnow
 - 13 Spremberg
 - 14 Wittberg
 - 15 Lützen
 - 16 Lützen
 - 17 Lützen

Schrift und Zeichen Erklärung.

- LANDES HAUPT-STADT
- REG. BEZ. HAUPT-STADT
- Städte
- Festung
- Marktflöcken
- Dorf mit
- Dorf ohne Kirche
- Mischbau
- Chaussee
- Landes-Graben
- Kreis-Graben
- Sumpf

Lith. Druck u. Verlag von C. Fleissing in Glogau.

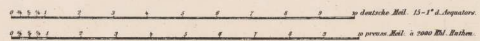

Verlag v. F. Schöner

PROVINZ SACHSEN und Herzogthümer Anhalt

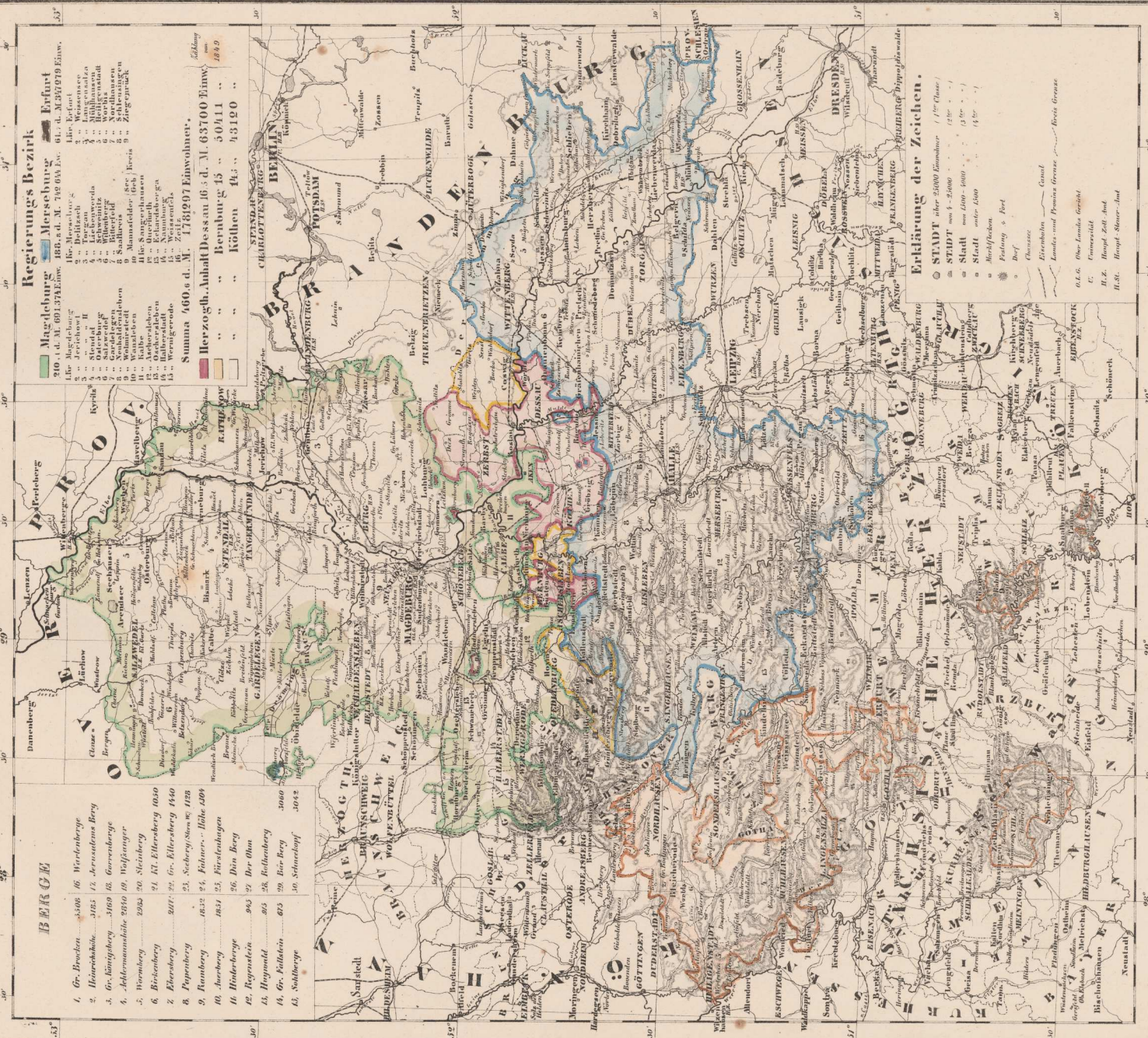

Regierungsbezirk

Machsburg 210 14 11 891 374 Einwohner
 Die Machsburger
 1. Jerchow II
 2. Liebenwerda
 3. Lützen
 4. Wettin
 5. Wittenberg
 6. Wittenberg
 7. Wittenberg
 8. Wittenberg
 9. Wittenberg
 10. Wittenberg

Merschburg 188 14 11 142 003 Einwohner
 Die Merschburger
 1. Merschburg
 2. Merschburg
 3. Merschburg
 4. Merschburg
 5. Merschburg
 6. Merschburg
 7. Merschburg
 8. Merschburg
 9. Merschburg
 10. Merschburg

Erfurt 645 14 11 102 019 Einwohner
 Die Erfurter
 1. Erfurt
 2. Erfurt
 3. Erfurt
 4. Erfurt
 5. Erfurt
 6. Erfurt
 7. Erfurt
 8. Erfurt
 9. Erfurt
 10. Erfurt

Summa 460,6 d. M. 178197 Einwohner.
Herzogth. Anhalt Dessau 16 d. M. 63700 Einwohner.
Regenburg 45 .. 50411 ..
Köthen 43 .. 43190 ..

BERG

1. Gr. Brocken 5306 16 Wartenberg
 2. Harzschichte 3183 12 Arnspergers Berg
 3. Gr. Kämpfberg 3169 16 Garsberg
 4. Adlersmannshöhe 2810 19 Wippenberg
 5. Wernberg 2283 20 Steinberg
 6. Birkenberg 2101 22 Gr. Ellersberg 1620
 7. Ellersberg 2101 22 Gr. Ellersberg 1640
 8. Papenberg 2032 23 Scherberg 1228
 9. Ransberg 1832 24 Fahnberg 1116 1409
 10. Ansbach 1631 25 Fichtelberg
 11. Hildersberg 943 29 Ditt. Berg
 12. Regenstein 863 28 Rothberg
 13. Hengsdorf 863 29 Ditt. Berg
 14. Gr. Fichtenberg 813 30 Scherberg
 15. Scherberg 804 30 Scherberg

Erklärung der Zeichen.

○ STADT über 25000 Einwohner 1 (100 Häuser)
 ● STADT von 1-25000
 ○ STADT von 1000-15000
 ○ STADT unter 1000
 ○ Marktort
 ○ Flehling & Hof
 ○ Dorf
 ○ Anwesen
 ○ Land- und Forsthaus Grenze
 ○ Kreis Grenze

U.L.G. Ober-Landes-Gericht
 C. Landes-Gericht
 H.E. Haupt-Zoll- und
 H.S. Haupt-Steuer- und

Lithographic, Druck u. Verlag von C. Flemming in Glogau

Deutsche Meilen 0 1 2 3 4 5 6 7 8 9 10

Paris, Wien 0 1 2 3 4 5 6 7 8 9 10

1:100,000

PROVINZ WESTPHALIEN

nebst Lippe-Detmold, Lippe-Schaumburg und Waldeck.

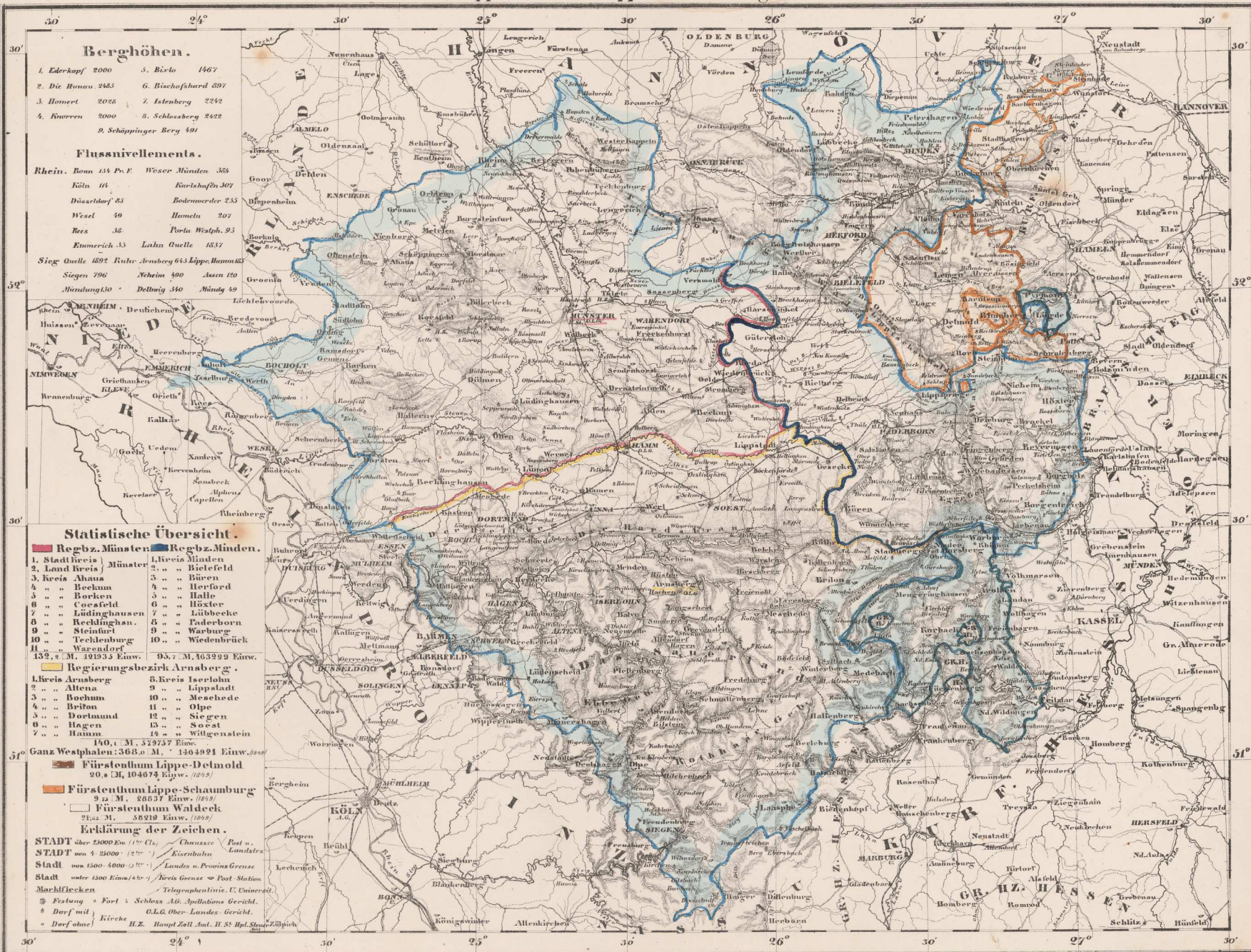

Lith. Druck und Verlag von C. Fleming in Obergau

deutsche Meilen 15 = 1° des Äquators
 preuss. Meilen 4 = 2000 schweid. Ruthen

Statische Notizen.

- Reg. Bez. Düsseldorf 98.22 31.903.131 Ev.
Kreis 1 Düsseldorf
2 Düsseldorf
3 Düsseldorf
4 Düsseldorf
5 Düsseldorf
6 Düsseldorf
- Reg. Bez. Köln 72.40 31.499.330 Ev.
Kreis 1 Köln
2 Köln
3 Köln
4 Köln
5 Köln
6 Köln
- Reg. Bez. Aachen 15.65 31.411.325 Ev.
Kreis 1 Aachen
2 Aachen
3 Aachen
4 Aachen
5 Aachen
6 Aachen
- Reg. Bez. Coblenz 109.61 31.502.043 Ev.
Kreis 1 Coblenz
2 Coblenz
3 Coblenz
4 Coblenz
5 Coblenz
6 Coblenz
- Reg. Bez. Trier 131.13 31.499.893 Ev.
Kreis 1 Trier
2 Trier
3 Trier
4 Trier
5 Trier
6 Trier
- Reg. Bez. Hohenzollern 21 31.650.000 Ev.
Kreis 1 Trossenloren
2 Trossenloren
3 Trossenloren
4 Trossenloren
5 Trossenloren
6 Trossenloren

- Zeichenerklärung
STADT über 20.000 Einwohner
STADT unter 20.000
Flecken o. Dorf > 5000 wohnl. Gebäude
Flecken > 1000 wohnl. Gebäude
Dorf > 500 wohnl. Gebäude
Dorf < 500 wohnl. Gebäude

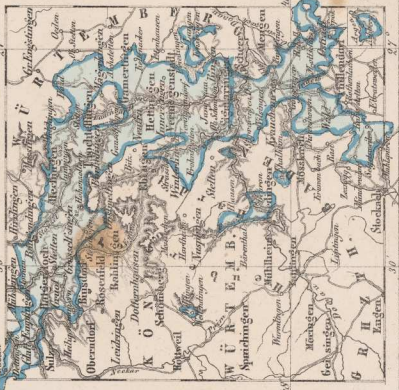

Höhennangaben.

Ort	Höhe
1. Aachen	156
2. Aachen	156
3. Aachen	156
4. Aachen	156
5. Aachen	156
6. Aachen	156
7. Aachen	156
8. Aachen	156
9. Aachen	156
10. Aachen	156
11. Aachen	156
12. Aachen	156
13. Aachen	156
14. Aachen	156
15. Aachen	156
16. Aachen	156
17. Aachen	156
18. Aachen	156
19. Aachen	156
20. Aachen	156
21. Aachen	156
22. Aachen	156
23. Aachen	156
24. Aachen	156
25. Aachen	156
26. Aachen	156
27. Aachen	156
28. Aachen	156
29. Aachen	156
30. Aachen	156

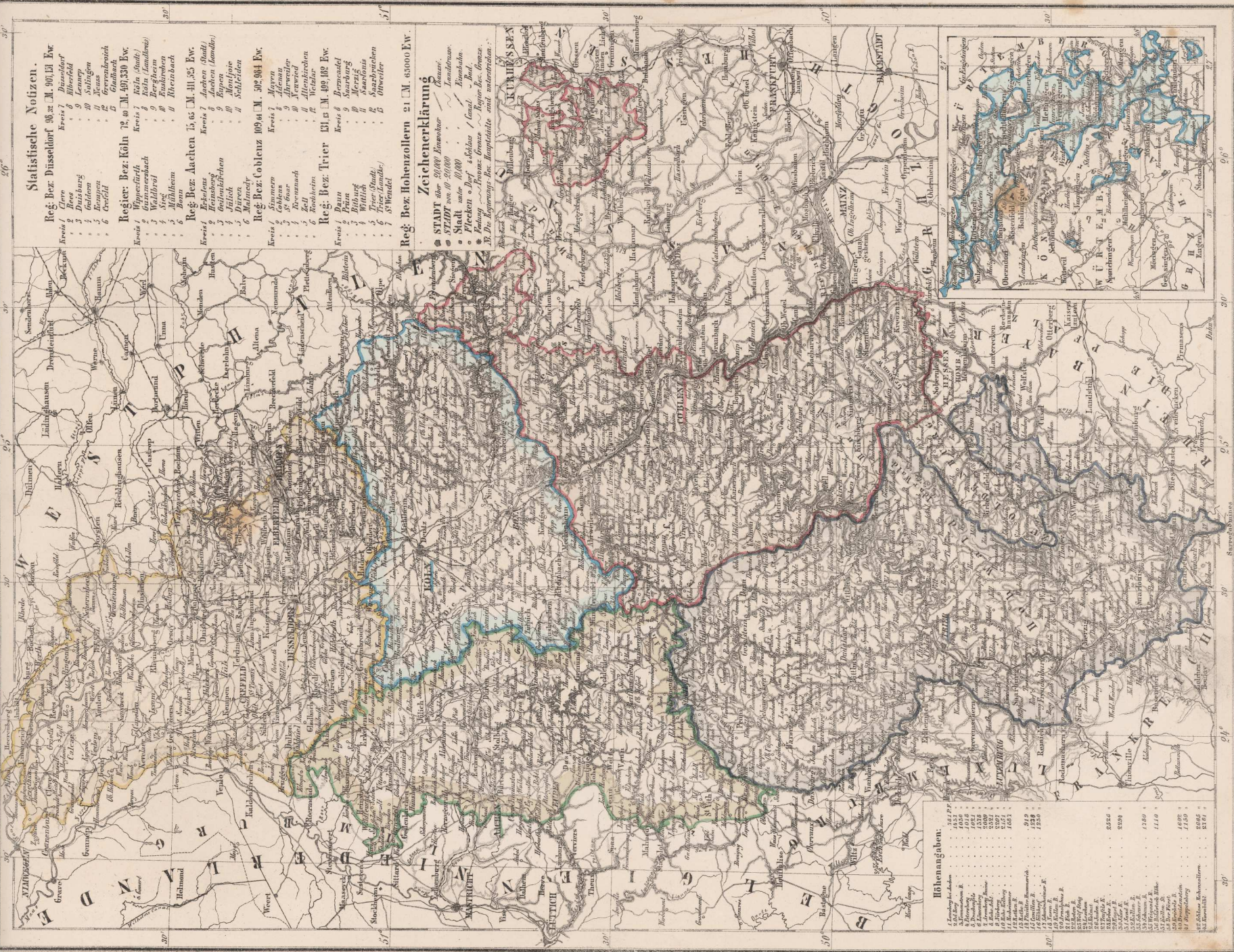

Verlag von C. Neumann, Neudamm.

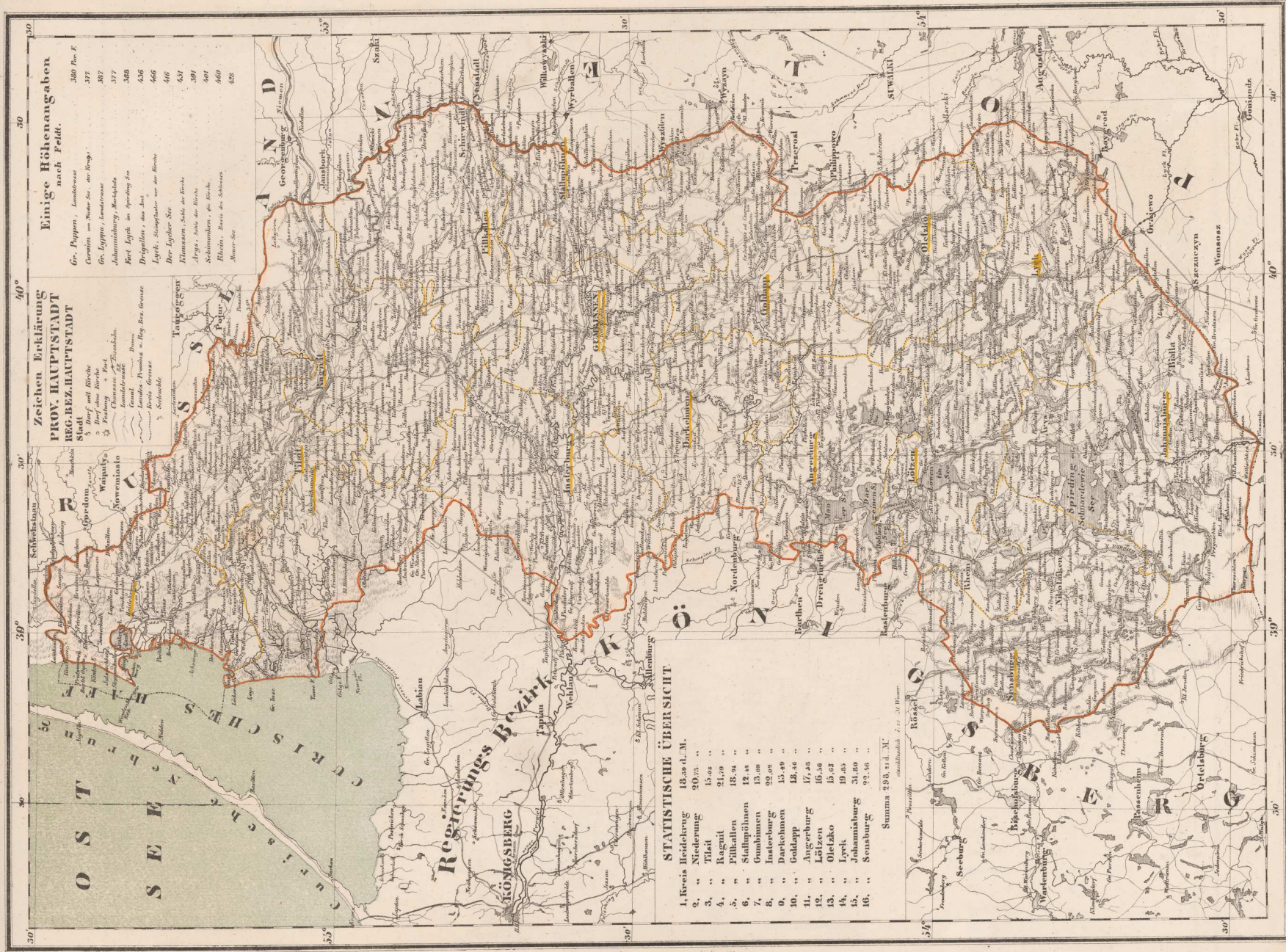

Einige Höhenangaben nach Feld.

- Gr. Pappeln, Landbreite 380 Par. F.
- Carnien am Nida-See, die Höhe 377
- Gr. Lappin, Landbreite 377
- Johannishöhe, Höhepunkte 358
- Korn Lappin im Spangung See 656
- Drigallen, das Jura 466
- Lappin, Stumpfen von der Kirche 416
- Der Lappin See 431
- Klimmen, Höhe der Kirche 391
- Arps, Höhe der Kirche 401
- Schminken, die Kirche 460
- Hilke, Höhe der Kirche 428
- Hauer See

Zeichen Erklärung
PROV. HAUPTSTADT
REG. BEZ. HAUPTSTADT

- Stadt
- 3 Dorf mit Kirche
- 5 Dorf ohne Kirche
- Landbesitz
- Chaussee
- Graben
- Wasserlauf
- See
- Kreis Grenze
- Schreiblinie

STATISTISCHE ÜBERSICHT

1. Kreis Heideburg	18.59 d. M.
2. „ Niederburg	20.73 „
3. „ Tilsit	13.98 „
4. „ Ragnit	21.79 „
5. „ Pölkallen	18.94 „
6. „ Stadlappönen	12.48 „
7. „ Gumbinnen	13.08 „
8. „ Insterburg	22.08 „
9. „ Darkehmen	13.49 „
10. „ Goldapp	18.46 „
11. „ Angerburg	17.48 „
12. „ Löbzen	16.36 „
13. „ Olelako	15.02 „
14. „ Lyck	19.23 „
15. „ Johannisburg	34.89 „
16. „ Sensburg	22.16 „
Summa 298,71 d. M.	

Druck und Verlag von C. Flemming in Elgawe
 1 2 3 4 5 6 7 8 9 10 11 12
 15 = 1" des Maßstabes
 100 = 2000 Russel Ruthen

REGIERUNGS-BEZIRK DANZIG



Schrift- und Zeichenerklärung

REG. BEZ. HAUPTSTADT

Stadt

Flecken

Festung & Fort

Dorf mit Kirche

Kirche

See

1. Seeloch

Kanal

Chaussee

Landstraße

Poststr. u. Reg. Str. (Grenze) Kreis Grenze

Druck u. Verlag v. C. Flemming in Glogau

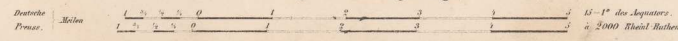

REGIERUNGS-BEZIRK MARIENWERDER.

STATISTISCHE ÜBERSICHT.

(Jahr 1879)

1 Kreis Marienwerder	11,31 q.d.M.
2 „ Stuhm	11,31 „
5 „ Rösenberg	18,29 „
4 „ Löbau	18,11 „
3 „ Straasburg	24,47 „
6 „ Thorn	20,23 „
7 „ Kuhn	16,27 „
8 „ Graudenz	15,21 „
9 „ Schwetz	29,21 „
10 „ Komitz	41,22 „
11 „ Schlotchau	58,23 „
12 „ Flatow	27,25 „
15 „ Deutsch-Krone	29,25 „

Summa 569 q.d.M.

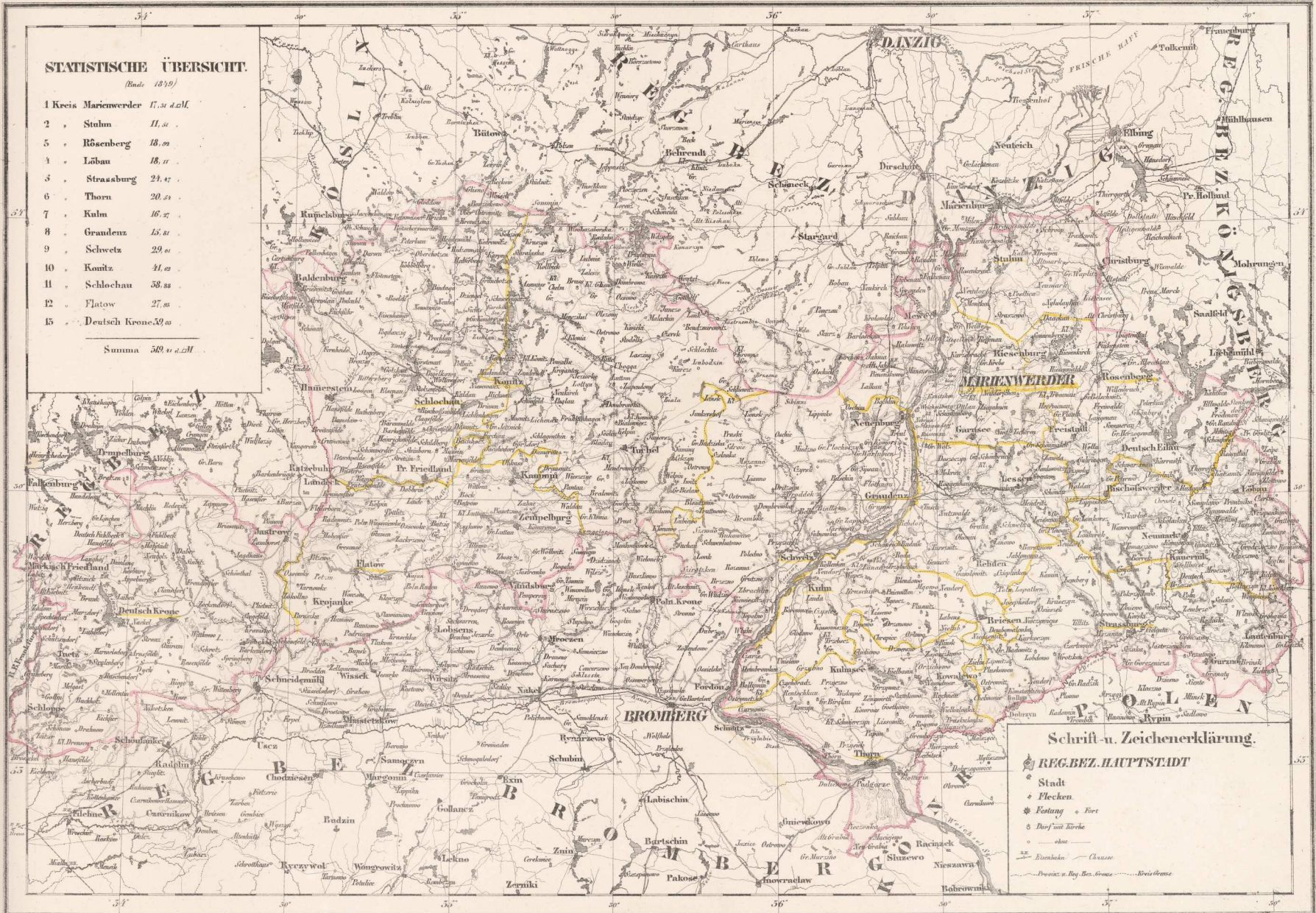

Schrift- u. Zeichenerklärung.

- REG. BEZ. HAUPTSTADT
- Stadt
- Flecken
- Fortung • Fort
- Dorf mit Kirche
- ohne
- Eisenbahn — Chaussee
- Provinz u. Reg. Bez. Grenze — Kreis-Grenze

Druck u. Verlag von C. Flemming in Glogau



REGIERUNGSBEZIRK POSEN.

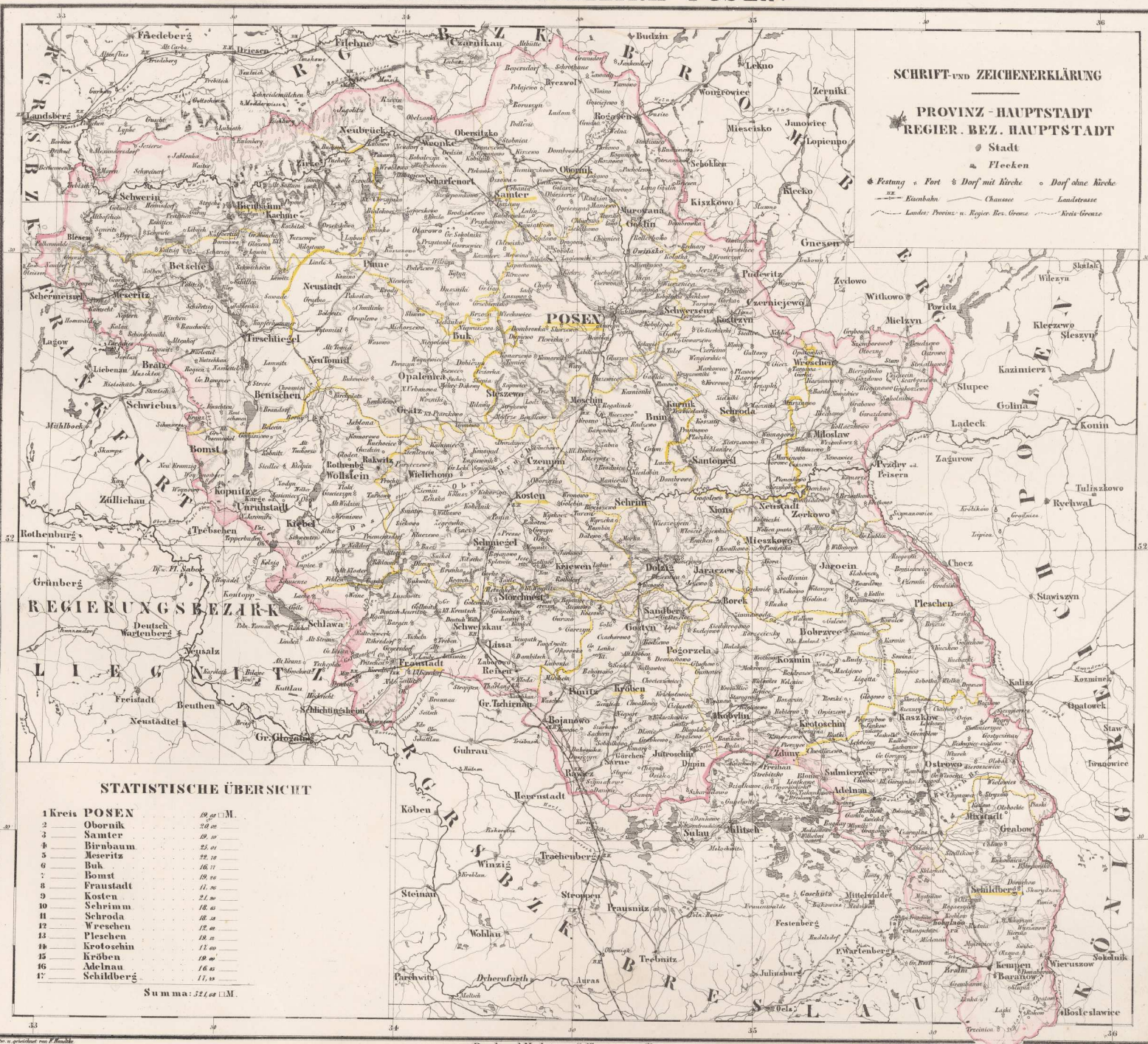

SCHRIFT- UND ZEICHENERKLÄRUNG

PROVINZ - HAUPTSTADT
REGIER. BEZ. HAUPTSTADT

- Stadt
- Flecken
- ⊙ Dorf ohne Kirche
- +— Eisenbahn
- +— Chaussee
- Landstrasse
- Landes- Provinz- u. Regier. Bez. Grenze
- Kreis-Grenze

STATISTISCHE ÜBERSICHT

1 Kreis POSEN	19 22 1/2 M.
2 Obornik	2 8 1/2
3 Samter	19 10
4 Birnbaum	25 01
5 Meseritz	22 10
6 Buk	16 17
7 Bomst	19 10
8 Fraustadt	21 30
9 Kosten	18 25
10 Schrimm	18 25
11 Schroda	18 25
12 Wreschen	12 25
13 Pleschen	18 25
14 Krotoschin	17 20
15 Kraubitz	18 20
16 Adelnau	14 20
17 Schildberg	17 15
Summa:	324 22 1/2 M.

Ben. u. gezeichnet von F. Buntke

REGIERUNGS - BEZIRK BROMBERG.

ZEICHENERKLÄRUNG

PROVINZ - HAUPTSTADT
REG. BEZ. HAUPTSTADT

Stadt

Flecken

⊙ Dorf mit Kirche ⊙ Dorf ohne Kirche

— Canal — Eisenbahn — Chaussee — Landstrasse

— Landes Provinz - Regierung Bezirks Grenze — Kreis Grenze



STATISTISCHE ÜBERSICHT

1 Kreis Czarnikau	28, 08 q.M.
2 Chodziesen	20, 14
3 Wirsitz	21, 58
4 Bromberg	27, 11
5 Schubin	21, 00
6 Wongrowitz	24, 47
7 Gnesen	23, 06
8 Mogilno	17, 07
9 Inowraclaw	30, 44

Summa: 214, 08 q.M.

Druck und Verlag von C. Flemming in Glogau

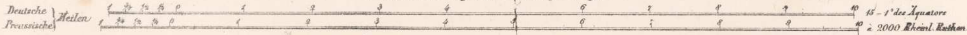

REGIERUNGS-BEZIRK POTSDAM.

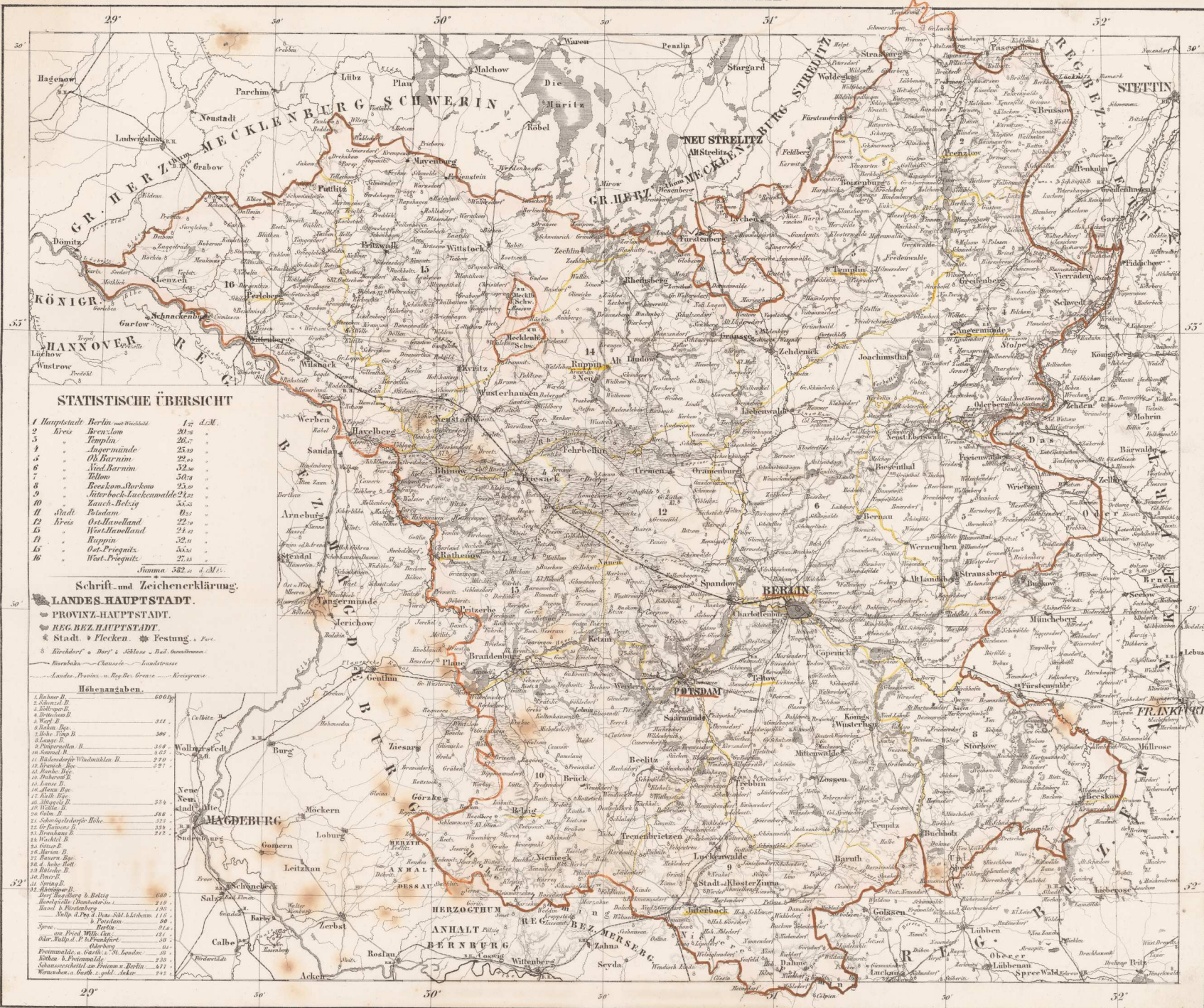

STATISTISCHE ÜBERSICHT

1	Hauptstadt Berlin	1,7	d. Q. M.
2	Kreis Arnheim	20,10	
3	Kreis Templin	26,77	
4	Landgemeinden	25,19	
5	Landgemeinden	29,01	
6	Nord-Barnim	22,50	
7	Wilm	50,19	
8	Beeckow-Storkow	25,20	
9	Jüterbock-Luckenwalde	24,52	
10	Zauch-Belzig	55,25	
11	Stadt Potsdam	0,5	
12	Kreis Ostprignitz	22,10	
13	Westprignitz	24,12	
14	Ruppin	32,11	
15	Ost-Prignitz	55,55	
16	West-Prignitz	27,15	
Summa		582	d. Q. M.

Schrift- und Zeichenerklärung.

- LANDES-HAUPTSTADT.
- PROVINZ-HAUPTSTADT.
- REG. BEZ. HAUPTSTADT.
- Stadt • Flecken • Festung, Fort.
- Kirchhof • Dorf • Siedlung • Bad • Gutsbesitzer.
- Eisenbahn — Chaussee — Landstraße
- Landes-Prävinz- u. Reg. Bez. Grenze — Kreisgrenze

Höhenangaben.

1. Hohen B.	600,0
2. Scherben B.	210,0
3. Hohen B.	210,0
4. Wenz B.	210,0
5. Hohen B.	300,0
6. Hohen B.	300,0
7. Lange B.	300,0
8. Döberitz B.	300,0
9. Scherben B.	300,0
10. Hohen B.	300,0
11. Hohen B.	300,0
12. Hohen B.	300,0
13. Hohen B.	300,0
14. Hohen B.	300,0
15. Hohen B.	300,0
16. Hohen B.	300,0
17. Hohen B.	300,0
18. Hohen B.	300,0
19. Hohen B.	300,0
20. Hohen B.	300,0
21. Hohen B.	300,0
22. Hohen B.	300,0
23. Hohen B.	300,0
24. Hohen B.	300,0
25. Hohen B.	300,0
26. Hohen B.	300,0
27. Hohen B.	300,0
28. Hohen B.	300,0
29. Hohen B.	300,0
30. Hohen B.	300,0
31. Hohen B.	300,0
32. Hohen B.	300,0

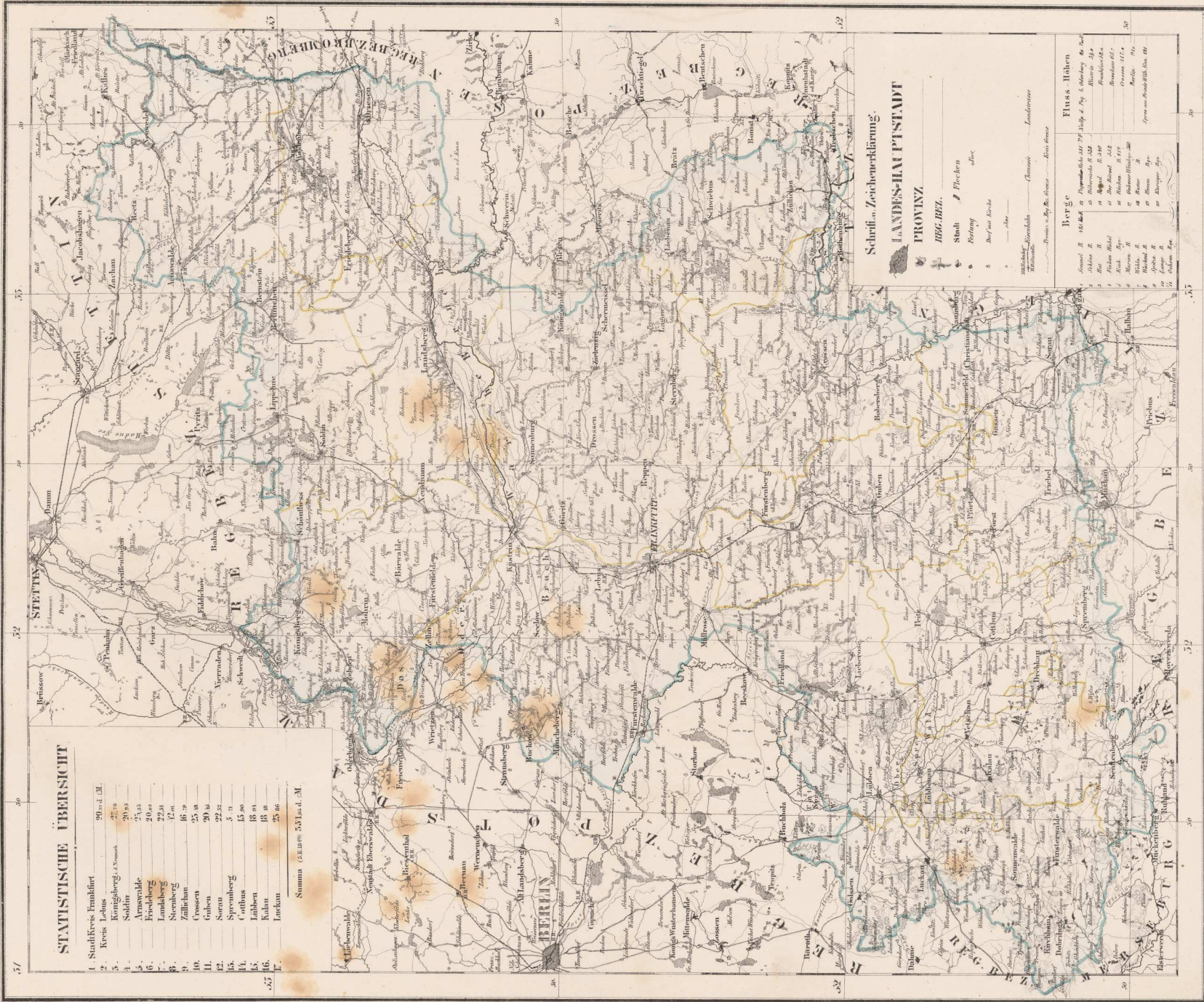

STATISTISCHE ÜBERSICHT

1. Stadtkreis Pankfurt	90,771 d. M.
2. Kreis Leubus	27,19
3. Kreis Königsberg a. Saale	21,89
4. Kreis Södlitz	27,35
5. Kreis Arnswalde	29,05
6. Kreis Friedberg	22,24
7. Kreis Landsberg	12,01
8. Kreis Züllichau	16,79
9. Kreis Crossen	25,38
10. Kreis Guben	20,35
11. Kreis Sorau	22,22
12. Kreis Spremberg	5,71
13. Kreis Cottbus	15,80
14. Kreis Jäbhen	16,91
15. Kreis Katin	16,18
16. Kreis Luckau	25,86
Summa (S.R. 1866) 553,104 d. M.	

Schriftl. Zeichenerklärung.
LANDES-HAUPTSTADT
PROVINZ
1866. BEZ.

Stadt
 Flecken
 Pörlitz
 Dorf mit Kirche
 ohne Kirche
 Eisenbahn
 Canal
 Landstrasse
 Wasser
 Wald
 Sumpf
 Höhe

Berge

1. Harz	1,500 d. M.
2. Harz	1,500 d. M.
3. Harz	1,500 d. M.
4. Harz	1,500 d. M.
5. Harz	1,500 d. M.
6. Harz	1,500 d. M.
7. Harz	1,500 d. M.
8. Harz	1,500 d. M.
9. Harz	1,500 d. M.
10. Harz	1,500 d. M.
11. Harz	1,500 d. M.
12. Harz	1,500 d. M.
13. Harz	1,500 d. M.
14. Harz	1,500 d. M.
15. Harz	1,500 d. M.
16. Harz	1,500 d. M.
17. Harz	1,500 d. M.
18. Harz	1,500 d. M.
19. Harz	1,500 d. M.
20. Harz	1,500 d. M.

Fluss Höhen

1. Elbe	1,500 d. M.
2. Elbe	1,500 d. M.
3. Elbe	1,500 d. M.
4. Elbe	1,500 d. M.
5. Elbe	1,500 d. M.
6. Elbe	1,500 d. M.
7. Elbe	1,500 d. M.
8. Elbe	1,500 d. M.
9. Elbe	1,500 d. M.
10. Elbe	1,500 d. M.
11. Elbe	1,500 d. M.
12. Elbe	1,500 d. M.
13. Elbe	1,500 d. M.
14. Elbe	1,500 d. M.
15. Elbe	1,500 d. M.
16. Elbe	1,500 d. M.
17. Elbe	1,500 d. M.
18. Elbe	1,500 d. M.
19. Elbe	1,500 d. M.
20. Elbe	1,500 d. M.

Druck u. Verlags-C. Lemning u. Ohg.

REGIERUNGS-BEZIRK STETTIN.



STATISTISCHE ÜBERSICHT

Regier.-Bez. Stettin	93801	M.
1 Kreis Randow	9645	
2 Greifenhagen	1745	
5 Pyritz	1938	
4 Saavitz	9949	
5 Naugard	9923	
6 Regenwalde	9180	
7 Greifenberg	1400	
8 Kammin	9377	
9 Vöckermünde	9015	
10 Uckermark	1991	
11 Anklam	1100	
12 Demmin	1781	

Zeichenerklärung.

- | | |
|---|--|
| <p>PROVINZ-HAUPTSTADT</p> <ul style="list-style-type: none"> ⊙ Stadt ⊙ Flecken ⊙ Partung, -Kort ⊙ Dorf mit Kirche ⊙ Dorf ohne Kirche <p>— Eisenbahn — Chaussee — Landstrasse</p> <p>--- Landa. Grenze u. Regierungsgrenz. --- Wasserstrasse</p> | <p>Höhen</p> <ul style="list-style-type: none"> 1. Nichte B. 2. Barock B. 3. Götze B. 4. Fingert 5. Gabel B. 6. Wäpzig B. 7. Tuchen B. 8. Gänge B. <p>aus Dr. F. A. L. v. S. 1860</p> |
|---|--|

REGIERUNGS-BEZIRK KÖSLIN

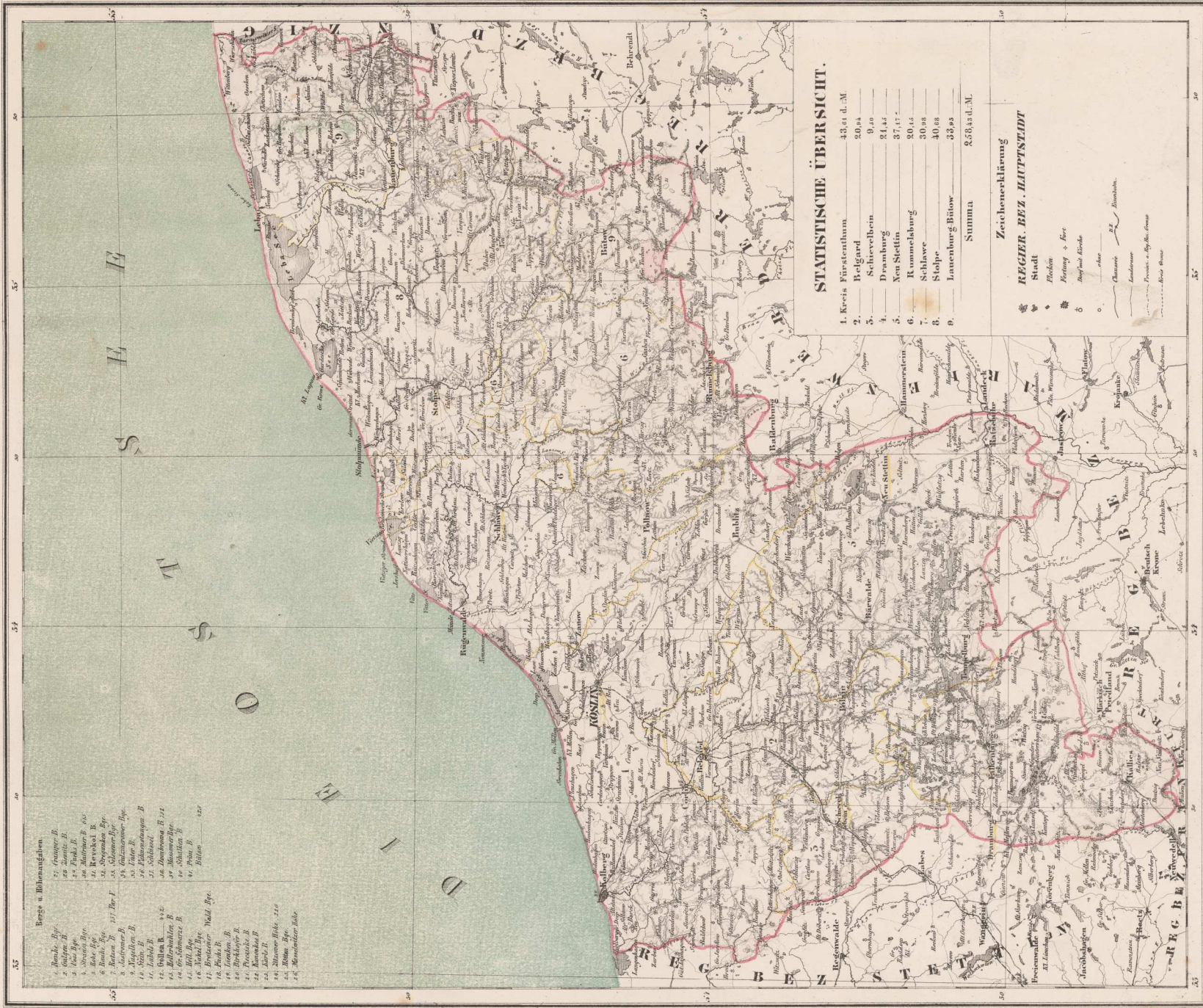

- Berge u. Höhenangaben
 1. Rande. Bp. 57. Grauer. B.
 2. Ostf. B. 58. Zante. B.
 3. Neu. Bp. 59. Fink. B.
 4. Westf. B. 60. Juchow. Bp.
 5. Strans. Bp. 61. Strans. Bp.
 6. Rade. Bp. 62. Strans. Bp.
 7. Rade. B. 63. Tief. F.
 8. Strans. B. 64. Strans. Bp.
 9. Strans. B. 65. Strans. B.
 10. Strans. B. 66. Strans. B.
 11. Strans. B. 67. Strans. B.
 12. Strans. B. 68. Strans. B.
 13. Strans. B. 69. Strans. B.
 14. Strans. B. 70. Strans. B.
 15. Strans. B. 71. Strans. B.
 16. Strans. B. 72. Strans. B.
 17. Strans. B. 73. Strans. B.
 18. Strans. B. 74. Strans. B.
 19. Strans. B. 75. Strans. B.
 20. Strans. B. 76. Strans. B.
 21. Strans. B. 77. Strans. B.
 22. Strans. B. 78. Strans. B.
 23. Strans. B. 79. Strans. B.
 24. Strans. B. 80. Strans. B.
 25. Strans. B. 81. Strans. B.
 26. Strans. B. 82. Strans. B.
 27. Strans. B. 83. Strans. B.
 28. Strans. B. 84. Strans. B.
 29. Strans. B. 85. Strans. B.
 30. Strans. B. 86. Strans. B.
 31. Strans. B. 87. Strans. B.
 32. Strans. B. 88. Strans. B.
 33. Strans. B. 89. Strans. B.
 34. Strans. B. 90. Strans. B.
 35. Strans. B. 91. Strans. B.
 36. Strans. B. 92. Strans. B.
 37. Strans. B. 93. Strans. B.
 38. Strans. B. 94. Strans. B.
 39. Strans. B. 95. Strans. B.
 40. Strans. B. 96. Strans. B.
 41. Strans. B. 97. Strans. B.
 42. Strans. B. 98. Strans. B.
 43. Strans. B. 99. Strans. B.
 44. Strans. B. 100. Strans. B.

STATISTISCHE ÜBERSICHT.

1. Kreis Fürstenthum	43,41 q. M.
2. Belgard	20,94
3. Schwedt	9,20
4. Dramburg	21,45
5. Neu Stettin	37,67
6. Kummelsburg	20,44
7. Schlawa	30,98
8. Stolpe	40,68
9. Lautenburg Bitow	33,93
Summa	258,44 q. M.

Zeichenerklärung

- REGIER. BEZ. KÖSLIN**
 Stadt
 Flecken
 Pörlitz u. Aere
 Hauptort Kirche
 Aere
 Chaussee
 Landstrasse
 Provinz u. Reg. Bez. Grenze
 Kreisgrenze

Verlag von C. Heymann in Königsberg.
 1:100,000 Maßstab
 1:100,000 Maßstab
 1:100,000 Maßstab
 1:100,000 Maßstab

REGIERUNGS-BEZIRK STRALSUND



STATISTISCHE ÜBERSICHT.

1. Kreis Franzburg	23 04 d.M.
2. Grimmen	17 02
5. Greifswalde	18 22
4. Bergen (Rügen)	20 43
Summa	79 86 d.M.

Schrift- und Zeichenerklärung.

- REGIERUNGS-BEZ. HAUPTSTADT
- Stadt
- Flecken
- Kirchhof u. Markt
- Dorf mit Kirche
- Dorf ohne Kirche
- Leuchtturm
- Fähre
- Canal
- Landstrasse
- Landes-, Provinz- u. Reg. Bez. Grenze
- Kreis-Grenze

Druck- u. Verlag v. C. Flemming in Glogau

1 : 250 000 Maßstab
 13 1/2" d. Äquator.
 a. 2 000 RALZ Balken

REGIERUNGSBEZIRK BRESLAU.

Schrift u. Zeichen-Erklärung.
PROVINZ HAUPTSTADT
REGIERUNGS BEZIRK HAUPTSTADT

Stadt
 Flecken

- Krone = Kreis
- Dorf mit Kirche
- Dorf ohne Kirche
- Stern = Erd.
- Kreis
- Kreis
- Kreis

Abkürzungen:
 M. = Meile
 K. = Kilometer
 P. = Pfuert
 A. = Arpent
 R. = Rod
 S. = Sack
 L. = Last
 M. = Maß
 G. = Gabel
 T. = Trossel
 H. = Heubundel
 B. = Bundel
 E. = Eimer
 F. = Fuder
 S. = Scheffel
 M. = Metzen
 K. = Kiste
 T. = Tonne
 L. = Last
 R. = Rod
 S. = Sack
 L. = Last
 M. = Maß
 G. = Gabel
 T. = Trossel
 H. = Heubundel
 B. = Bundel
 E. = Eimer
 F. = Fuder
 S. = Scheffel
 M. = Metzen
 K. = Kiste
 T. = Tonne

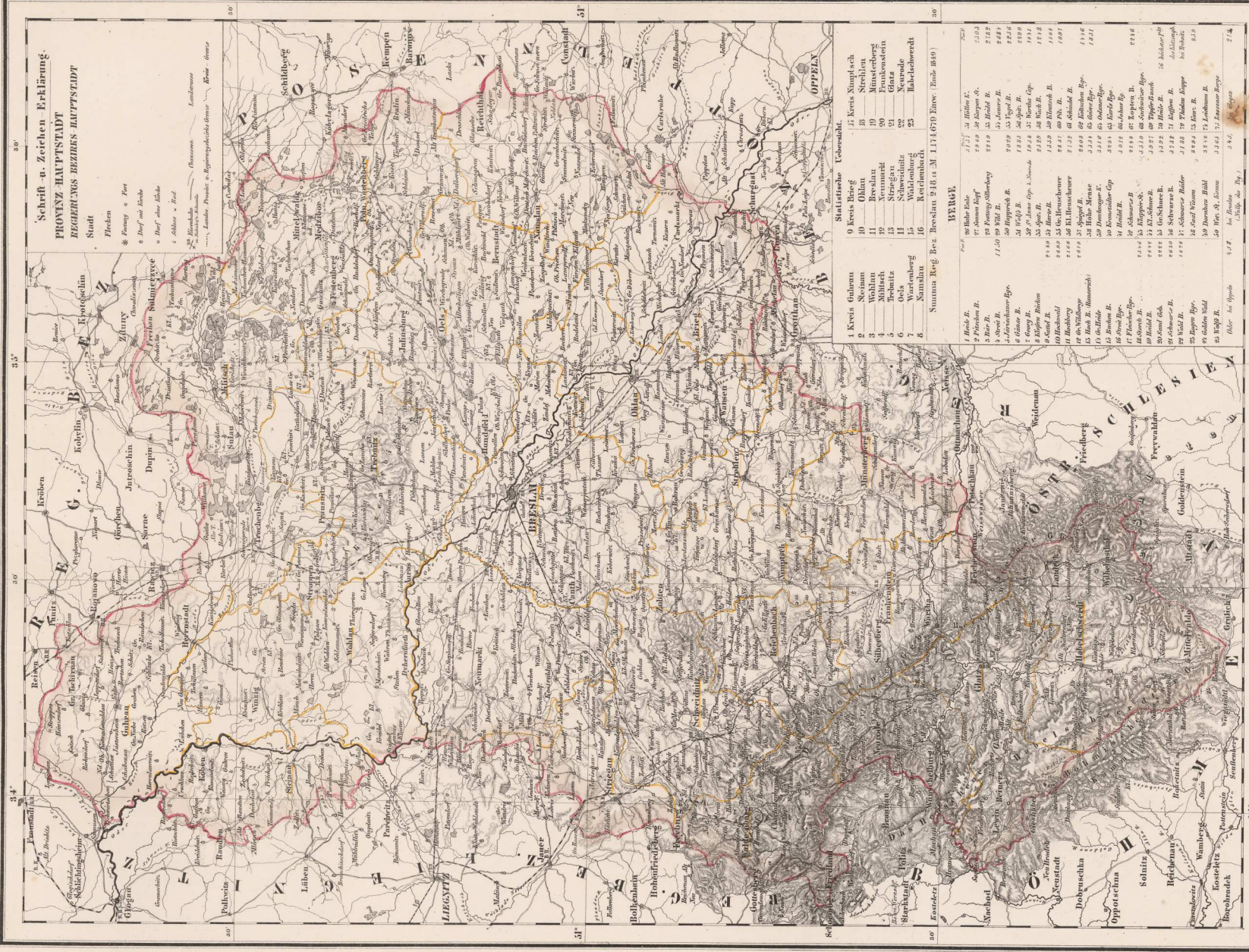

Statistisches Uebersicht.

Kreis	Städte	Flecken	Dörfer	Einwohner	Quadrat Meilen	Quadrat Kilometer
1. Kreis Glogau	10	10	10	10	10	10
2. Kreis Liegnitz	11	11	11	11	11	11
3. Kreis Oppeln	12	12	12	12	12	12
4. Kreis Ratiboritz	13	13	13	13	13	13
5. Kreis Silesien	14	14	14	14	14	14
6. Kreis Silesien	15	15	15	15	15	15
7. Kreis Silesien	16	16	16	16	16	16
8. Kreis Silesien	17	17	17	17	17	17
9. Kreis Silesien	18	18	18	18	18	18
10. Kreis Silesien	19	19	19	19	19	19
11. Kreis Silesien	20	20	20	20	20	20
12. Kreis Silesien	21	21	21	21	21	21
13. Kreis Silesien	22	22	22	22	22	22
14. Kreis Silesien	23	23	23	23	23	23
15. Kreis Silesien	24	24	24	24	24	24
16. Kreis Silesien	25	25	25	25	25	25
17. Kreis Silesien	26	26	26	26	26	26
18. Kreis Silesien	27	27	27	27	27	27
19. Kreis Silesien	28	28	28	28	28	28
20. Kreis Silesien	29	29	29	29	29	29
21. Kreis Silesien	30	30	30	30	30	30

BERE

1. Kreis	2. Kreis	3. Kreis	4. Kreis	5. Kreis	6. Kreis	7. Kreis	8. Kreis	9. Kreis	10. Kreis	11. Kreis	12. Kreis	13. Kreis	14. Kreis	15. Kreis	16. Kreis	17. Kreis	18. Kreis	19. Kreis	20. Kreis	21. Kreis	22. Kreis	23. Kreis	24. Kreis	25. Kreis
1. Kreis	2. Kreis	3. Kreis	4. Kreis	5. Kreis	6. Kreis	7. Kreis	8. Kreis	9. Kreis	10. Kreis	11. Kreis	12. Kreis	13. Kreis	14. Kreis	15. Kreis	16. Kreis	17. Kreis	18. Kreis	19. Kreis	20. Kreis	21. Kreis	22. Kreis	23. Kreis	24. Kreis	25. Kreis

Summa Reg. Bez. Breslau 310 14 1.117.670 Einw. (Incl. 8410)

Druck und Verlag von C. Fleming in Glogau.

L. 5. 5. 5. 5. 5.
 F. 5. 5. 5. 5. 5.
 1 2 3 4 5 6 7 8 9 10 11 12 13 14 15 16 17 18 19 20 21 22 23 24 25

Scale: 1:100,000
 1 cm = 1 km

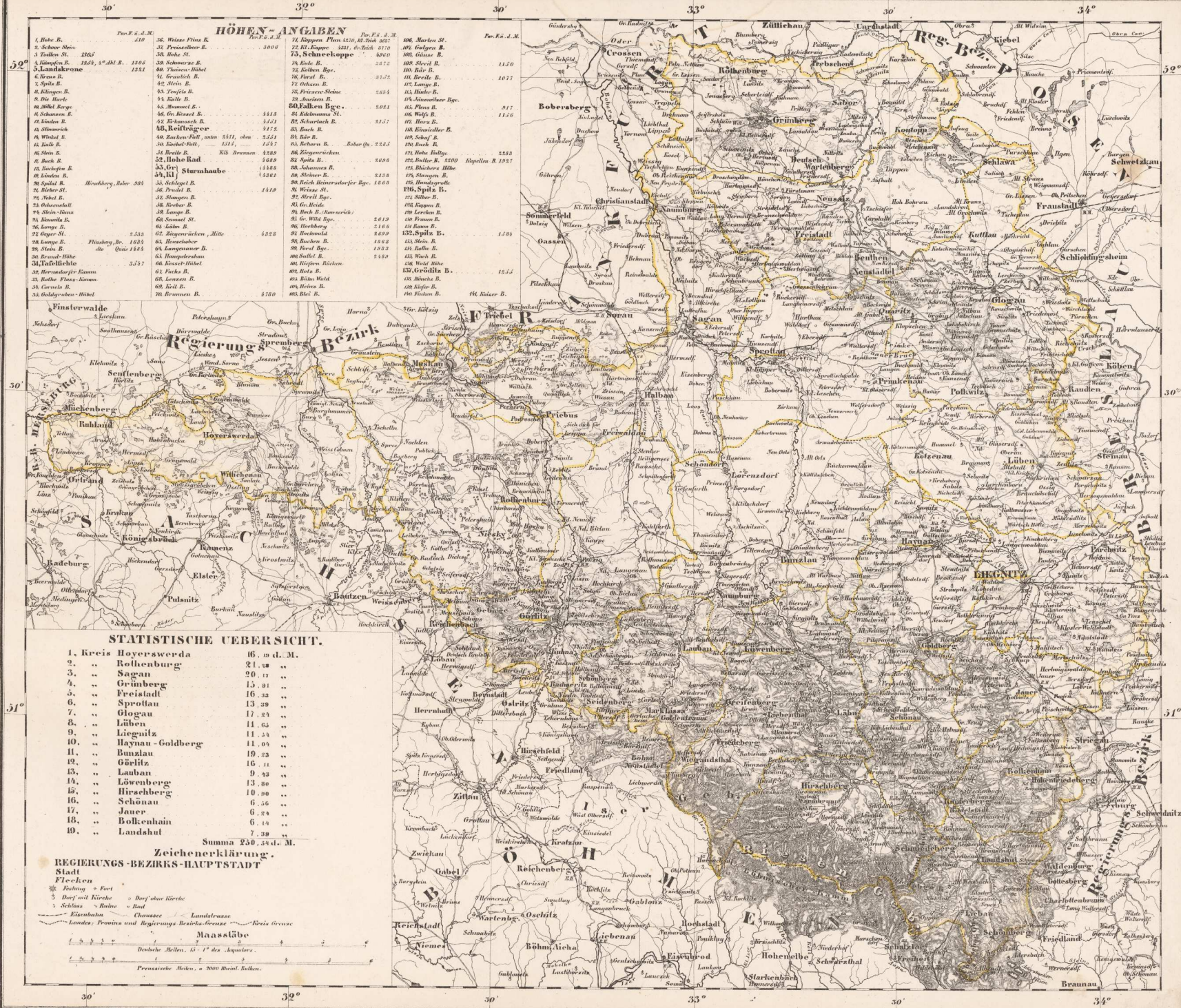

HÖHEN-ANGABEN

Platz-Nr. d. M.	Höhe	Platz-Nr. d. M.	Höhe	Platz-Nr. d. M.	Höhe
1. Hobe B.	110	36. Weisse Flusa B.	110	606. Marles St.	110
2. Schorn Stein	1267	37. Prieschower B.	110	607. Gulgern B.	110
3. Tausen St.	1267	38. Hobe St.	110	608. Guldau B.	110
4. Schornau B.	1304	39. Schornau B.	110	609. Stevil B.	110
5. Landkrone	1321	40. Thomsen Hübel	110	610. Röh B.	110
6. Grottau B.	1321	41. Grottau B.	110	611. Berle B.	110
7. Spitz B.	1321	42. Steil B.	110	612. Lange B.	110
8. Köpfer B.	1321	43. Toppia B.	110	613. Hobe B.	110
9. Die Hobe	1321	44. Hobe B.	110	614. Schornau B.	110
10. Mühlberge	1321	45. Mauer B.	110	615. Schornau B.	110
11. Schornau B.	1321	46. Grottau B.	110	616. Hobe B.	110
12. Hobe B.	1321	47. Grottau B.	110	617. Schornau B.	110
13. Hobe B.	1321	48. Kellfänger	110	618. Hobe B.	110
14. Hobe B.	1321	49. Ruchen-Poll, unten 5311, oben 5312	110	619. Hobe B.	110
15. Hobe B.	1321	50. Ruchen-Poll, oben 5311, unten 5312	110	620. Hobe B.	110
16. Hobe B.	1321	51. Ruchen-Poll, oben 5311, unten 5312	110	621. Hobe B.	110
17. Hobe B.	1321	52. Hobe B.	110	622. Hobe B.	110
18. Hobe B.	1321	53. Grottau B.	110	623. Hobe B.	110
19. Hobe B.	1321	54. Hobe B.	110	624. Hobe B.	110
20. Hobe B.	1321	55. Hobe B.	110	625. Hobe B.	110
21. Hobe B.	1321	56. Hobe B.	110	626. Hobe B.	110
22. Hobe B.	1321	57. Hobe B.	110	627. Hobe B.	110
23. Hobe B.	1321	58. Hobe B.	110	628. Hobe B.	110
24. Hobe B.	1321	59. Hobe B.	110	629. Hobe B.	110
25. Hobe B.	1321	60. Hobe B.	110	630. Hobe B.	110
26. Hobe B.	1321	61. Hobe B.	110	631. Hobe B.	110
27. Hobe B.	1321	62. Hobe B.	110	632. Hobe B.	110
28. Hobe B.	1321	63. Hobe B.	110	633. Hobe B.	110
29. Hobe B.	1321	64. Hobe B.	110	634. Hobe B.	110
30. Hobe B.	1321	65. Hobe B.	110	635. Hobe B.	110
31. Hobe B.	1321	66. Hobe B.	110	636. Hobe B.	110
32. Hobe B.	1321	67. Hobe B.	110	637. Hobe B.	110
33. Hobe B.	1321	68. Hobe B.	110	638. Hobe B.	110
34. Hobe B.	1321	69. Hobe B.	110	639. Hobe B.	110
35. Hobe B.	1321	70. Hobe B.	110	640. Hobe B.	110

STATISTISCHE UEBERSICHT.

1. Kreis Hoyerswerda	16. d. M.
2. „ Röllenburg	21. „
3. „ Sagan	20. „
4. „ Grimberg	15. 01
5. „ Freistadt	16. 32
6. „ Sprottau	13. 39
7. „ Glogau	17. 24
8. „ Liegnitz	11. 63
9. „ Haynau-Goldberg	11. 24
10. „ Bunzlau	19. 23
11. „ Görlitz	16. 11
12. „ Lauban	9. 43
13. „ Löwenberg	10. 80
14. „ Hirschberg	6. 56
15. „ Jauer	6. 24
16. „ Bolkow	6. 14
17. „ Landshut	7. 32
Summa	230. d. M.

Zeichenerklärung.

REGIERUNGS-BEZIRKS-HAUPTSTADT

Stadtecken

Flöcken

Flöcken mit Kirche

Flöcken ohne Kirche

Schloss

Bahn

Eisenbahn

Chaussee

Landstrasse

Landes, Provinz und Regierungs-Bezirks-Grenze

Kreis-Grenze

Maassstäbe

Deutsche Meilen, 15 1/2 = 1° des Äquators.

Preussische Meilen, 3600 = 1° des Äquators.

REGIERUNGSBEZIRK OPELŃ



Schrift- u. Zeichen-Erklärung
PROVINZ-HAUPTSTADT
REGIERUNGS-BEZIRKS-HAUPTSTADT.
 Stadt Flecken. * Postung. * Fort. * Dorf mit Kirche.
 * Dorf ohne Kirche. Eisenbahn. Chaussee. Landstraße.
 --- Landes. Provinz u. Regierungsbezirks Grenze. --- Kreis Grenze.
 --- Bad.

Höhenangaben

1. Jauer B.	21. Ewig B.	1550
2. Jauer B.	22. Ewig B.	1550
3. Jauer B.	23. Ewig B.	1550
4. Jauer B.	24. Ewig B.	1550
5. Jauer B.	25. Ewig B.	1550
6. Jauer B.	26. Ewig B.	1550
7. Jauer B.	27. Ewig B.	1550
8. Jauer B.	28. Ewig B.	1550
9. Jauer B.	29. Ewig B.	1550
10. Jauer B.	30. Ewig B.	1550
11. Jauer B.	31. Ewig B.	1550
12. Jauer B.	32. Ewig B.	1550
13. Jauer B.	33. Ewig B.	1550
14. Jauer B.	34. Ewig B.	1550
15. Jauer B.	35. Ewig B.	1550
16. Jauer B.	36. Ewig B.	1550
17. Jauer B.	37. Ewig B.	1550
18. Jauer B.	38. Ewig B.	1550
19. Jauer B.	39. Ewig B.	1550
20. Jauer B.	40. Ewig B.	1550

Statistische Uebersicht

1. Kreis Opatów	25.03 d. M.
2. Falkenberg	11. 13
3. Grottkau	9. 32
4. Neisse	13. 29
5. Neustadt	14. 36
6. Leobschütz	12. 31
7. Kosel	13. 43
8. Ratibor	13. 13
9. Rybnik	15. 03
10. Plesch	19. 32
11. Beuthen	14. 15
12. Tost	16. 30
13. Gr. Strehlitz	16. 32
14. Lublitz	18. 43
15. Rosenberg	16. 32
16. Kreuzburg	10. 36
Summa	243.00 d. M.

REGIERUNGS-BEZIRK MERSEBURG.



Höhenangaben.

1. Co. Stein H.	1878	1878	1878	1878	1878	1878	1878	1878	1878
2. Co. Brügge H.	1878	1878	1878	1878	1878	1878	1878	1878	1878
3. Co. Gommern H.	1878	1878	1878	1878	1878	1878	1878	1878	1878
4. Co. Zippin H.	1878	1878	1878	1878	1878	1878	1878	1878	1878
5. Co. Zwickau H.	1878	1878	1878	1878	1878	1878	1878	1878	1878
6. Co. Zwickau H.	1878	1878	1878	1878	1878	1878	1878	1878	1878
7. Co. Zwickau H.	1878	1878	1878	1878	1878	1878	1878	1878	1878
8. Co. Zwickau H.	1878	1878	1878	1878	1878	1878	1878	1878	1878
9. Co. Zwickau H.	1878	1878	1878	1878	1878	1878	1878	1878	1878
10. Co. Zwickau H.	1878	1878	1878	1878	1878	1878	1878	1878	1878
11. Co. Zwickau H.	1878	1878	1878	1878	1878	1878	1878	1878	1878
12. Co. Zwickau H.	1878	1878	1878	1878	1878	1878	1878	1878	1878
13. Co. Zwickau H.	1878	1878	1878	1878	1878	1878	1878	1878	1878
14. Co. Zwickau H.	1878	1878	1878	1878	1878	1878	1878	1878	1878
15. Co. Zwickau H.	1878	1878	1878	1878	1878	1878	1878	1878	1878
16. Co. Zwickau H.	1878	1878	1878	1878	1878	1878	1878	1878	1878
17. Co. Zwickau H.	1878	1878	1878	1878	1878	1878	1878	1878	1878
18. Co. Zwickau H.	1878	1878	1878	1878	1878	1878	1878	1878	1878
19. Co. Zwickau H.	1878	1878	1878	1878	1878	1878	1878	1878	1878
20. Co. Zwickau H.	1878	1878	1878	1878	1878	1878	1878	1878	1878
21. Co. Zwickau H.	1878	1878	1878	1878	1878	1878	1878	1878	1878
22. Co. Zwickau H.	1878	1878	1878	1878	1878	1878	1878	1878	1878
23. Co. Zwickau H.	1878	1878	1878	1878	1878	1878	1878	1878	1878
24. Co. Zwickau H.	1878	1878	1878	1878	1878	1878	1878	1878	1878
25. Co. Zwickau H.	1878	1878	1878	1878	1878	1878	1878	1878	1878
26. Co. Zwickau H.	1878	1878	1878	1878	1878	1878	1878	1878	1878
27. Co. Zwickau H.	1878	1878	1878	1878	1878	1878	1878	1878	1878
28. Co. Zwickau H.	1878	1878	1878	1878	1878	1878	1878	1878	1878
29. Co. Zwickau H.	1878	1878	1878	1878	1878	1878	1878	1878	1878
30. Co. Zwickau H.	1878	1878	1878	1878	1878	1878	1878	1878	1878
31. Co. Zwickau H.	1878	1878	1878	1878	1878	1878	1878	1878	1878
32. Co. Zwickau H.	1878	1878	1878	1878	1878	1878	1878	1878	1878
33. Co. Zwickau H.	1878	1878	1878	1878	1878	1878	1878	1878	1878
34. Co. Zwickau H.	1878	1878	1878	1878	1878	1878	1878	1878	1878
35. Co. Zwickau H.	1878	1878	1878	1878	1878	1878	1878	1878	1878
36. Co. Zwickau H.	1878	1878	1878	1878	1878	1878	1878	1878	1878
37. Co. Zwickau H.	1878	1878	1878	1878	1878	1878	1878	1878	1878
38. Co. Zwickau H.	1878	1878	1878	1878	1878	1878	1878	1878	1878
39. Co. Zwickau H.	1878	1878	1878	1878	1878	1878	1878	1878	1878
40. Co. Zwickau H.	1878	1878	1878	1878	1878	1878	1878	1878	1878
41. Co. Zwickau H.	1878	1878	1878	1878	1878	1878	1878	1878	1878
42. Co. Zwickau H.	1878	1878	1878	1878	1878	1878	1878	1878	1878
43. Co. Zwickau H.	1878	1878	1878	1878	1878	1878	1878	1878	1878
44. Co. Zwickau H.	1878	1878	1878	1878	1878	1878	1878	1878	1878
45. Co. Zwickau H.	1878	1878	1878	1878	1878	1878	1878	1878	1878
46. Co. Zwickau H.	1878	1878	1878	1878	1878	1878	1878	1878	1878
47. Co. Zwickau H.	1878	1878	1878	1878	1878	1878	1878	1878	1878
48. Co. Zwickau H.	1878	1878	1878	1878	1878	1878	1878	1878	1878
49. Co. Zwickau H.	1878	1878	1878	1878	1878	1878	1878	1878	1878
50. Co. Zwickau H.	1878	1878	1878	1878	1878	1878	1878	1878	1878

STATISTISCHE UEBERSICHT.

1 Kreis Sangerhausen	14, 02	deutsche [M.]
2 Mansfelder Gebirgskreis	8, 00	
3 Seekreis	10, 04	
4 Kreis Querfurt	12, 01	
5 Eckardsberga	10, 30	
6 Naumburg	2, 00	
7 Weissenfels	9, 22	
8 Zeitz	4, 22	
9 Merseburg	10, 02	
10 Saalkreis mit Stadt Halle	9, 20	
11 Kreis Delitzsch	14, 09	
12 Bitterfeld	13, 09	
13 Wittenberg	15, 46	
14 Schrecknitz	19, 74	
15 Torgau	17, 06	
16 Liebenwerda	14, 22	
Summa	168, 10	deutsche [M.]

Schrift- und Zeichenerklärung

LANDES-, PROVINZ- und REGIERUNGS-BEZ.-HAUPTSTADT
 Stadt
 Flecken
 Festung u. Fort
 Dorf mit Kirche
 ohne
 Schloss u. Ruine u. Bur.
 Eisenbahn
 Chaussee Landstrasse
 Landw. Dörfern u. Reg. Bez. Grenze
 Kreis Grenze

Entworfen u. gezeichnet von F. Handke

Druck und Verlag von C. Flemming in Glogau.

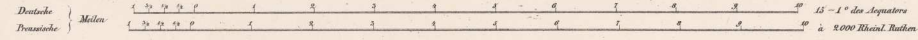

REGIERUNGS-BEZIRK ERFURT.

STATISTISCHE ÜBERSICHT.

1. Kreis Nordhausen	3,19 d. M.
2. Worbis	8,95
3. Heiligenstadt	7,91
4. Mühlhausen	8,28
5. Langensalza	7,36
6. Weissensee	5,18
7. Erfurt	5,63
8. Ziegenrück	3,55
9. Schleusingen	7,29
Summa	61,71 d. M.

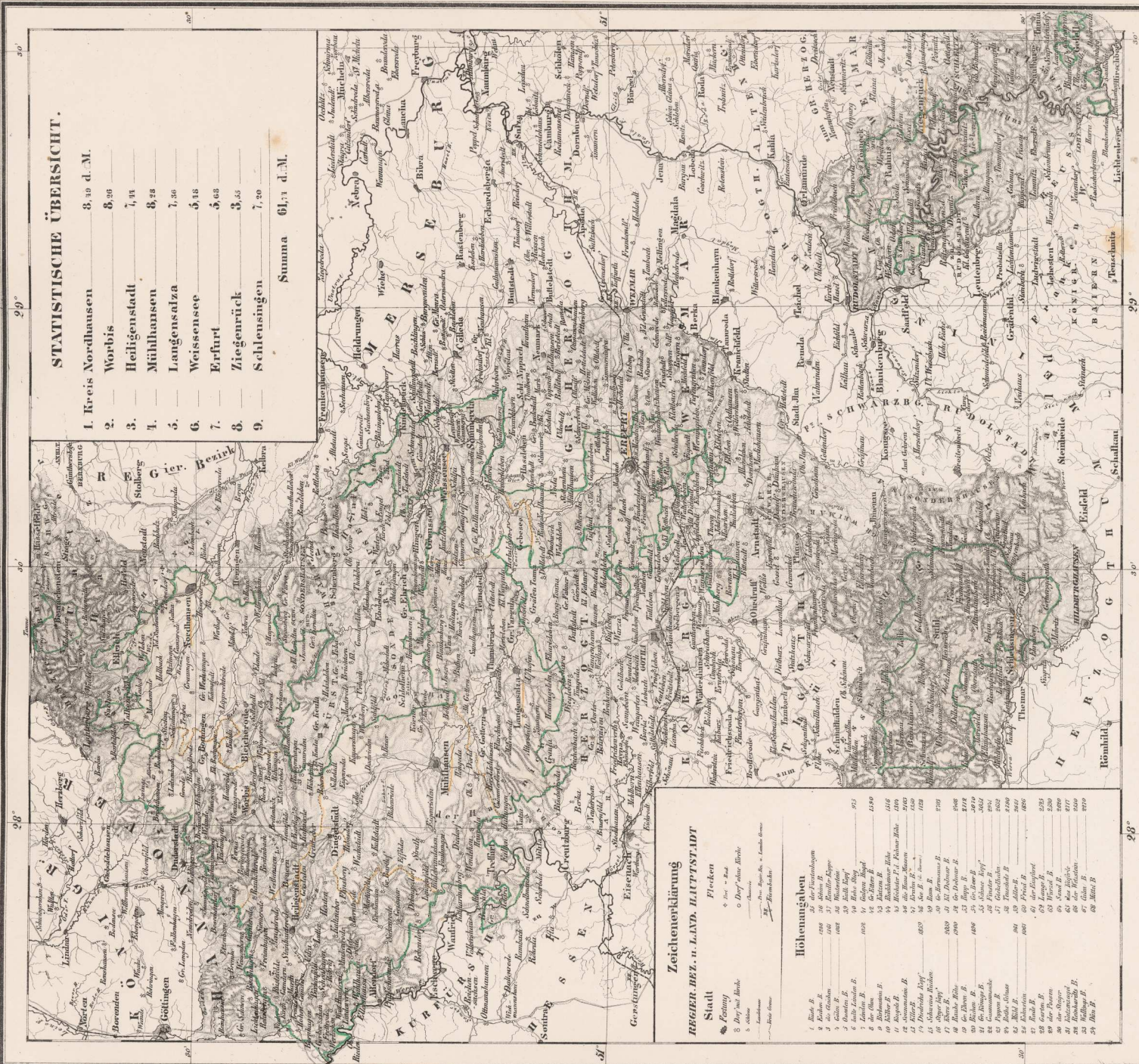

Zeichenerklärung

REGIER.-BEZ. u. LAND. HAUPTSTADT
 Stadt
 Festung
 Dorf mit Kirche
 Dorf ohne Kirche
 Wasser
 Eisenbahn
 M. = Meilen-Maßstab

Höhenangaben

1. Höhe E.	953
2. Höhe S.	1000
3. Höhe N.	1010
4. Höhe W.	1020
5. Höhe O.	1030
6. Höhe SW.	1040
7. Höhe NW.	1050
8. Höhe NNW.	1060
9. Höhe NNE.	1070
10. Höhe NE.	1080
11. Höhe ENE.	1090
12. Höhe SE.	1100
13. Höhe SSE.	1110
14. Höhe SSW.	1120
15. Höhe SW.	1130
16. Höhe WSW.	1140
17. Höhe W.	1150
18. Höhe WNW.	1160
19. Höhe NNW.	1170
20. Höhe NN.	1180
21. Höhe NNE.	1190
22. Höhe NE.	1200
23. Höhe NNE.	1210
24. Höhe NE.	1220
25. Höhe NE.	1230
26. Höhe NE.	1240
27. Höhe NE.	1250
28. Höhe NE.	1260
29. Höhe NE.	1270
30. Höhe NE.	1280
31. Höhe NE.	1290
32. Höhe NE.	1300
33. Höhe NE.	1310
34. Höhe NE.	1320
35. Höhe NE.	1330
36. Höhe NE.	1340
37. Höhe NE.	1350
38. Höhe NE.	1360
39. Höhe NE.	1370
40. Höhe NE.	1380
41. Höhe NE.	1390
42. Höhe NE.	1400
43. Höhe NE.	1410
44. Höhe NE.	1420
45. Höhe NE.	1430
46. Höhe NE.	1440
47. Höhe NE.	1450
48. Höhe NE.	1460
49. Höhe NE.	1470
50. Höhe NE.	1480
51. Höhe NE.	1490
52. Höhe NE.	1500
53. Höhe NE.	1510
54. Höhe NE.	1520
55. Höhe NE.	1530
56. Höhe NE.	1540
57. Höhe NE.	1550
58. Höhe NE.	1560
59. Höhe NE.	1570
60. Höhe NE.	1580
61. Höhe NE.	1590
62. Höhe NE.	1600
63. Höhe NE.	1610
64. Höhe NE.	1620
65. Höhe NE.	1630
66. Höhe NE.	1640
67. Höhe NE.	1650
68. Höhe NE.	1660
69. Höhe NE.	1670
70. Höhe NE.	1680

REGIERUNGS BEZIRK MÜNSTER.

STATISTISCHE UEBERSICHT.

1 Stadtkreis	Münster	15.61	deutsche Q.M.
2 Landkreis			
3 Kreis	Tecklenburg	13.42	
4	Steinfurt	14.09	
5	Ahaus	12.45	
6	Koesfeld	13.70	
7	Borken	11.25	
8	Recklinghausen	14.23	
9	Lüdinghausen	12.72	
10	Beckum	12.96	
11	Warendorf	11.51	
Summa		132.17	deutsche Q.M.

Zeichen-Erklärung.

PROVINZ- und REGIERUNGS-BEZ. HAUPTSTADT
 * Stadt
 * Flecken
 * Festung & Fort
 o Dorf mit Kirche
 o Dorf ohne Kirche
 * Eisenbahn
 — Chaussee
 — Landstraße
 — Landes-Provinz- u. Regierungs-Bez. Gr. Kreis-Grenze

Höhenangaben.

1 Wülfring	21 Hark B.	242
2 Hark B.	25 Schwan B.	267
3 Hark B.	26 Hark B.	282
4 Schöppingh.	27 Hark B.	297
5 Lark B.	28 Hark B.	312
6 Pannschell B.	29 Hark B.	327
7 Schwan B.	30 Hark B.	342
8 Hark B.	31 Hark B.	357
9 Hark B.	32 Hark B.	372
10 Hark B.	33 Hark B.	387
11 Hark B.	34 Hark B.	402
12 Hark B.	35 Hark B.	417
13 Hark B.	36 Hark B.	432
14 Hark B.	37 Hark B.	447
15 Hark B.	38 Hark B.	462
16 Hark B.	39 Hark B.	477
17 Hark B.	40 Hark B.	492
18 Hark B.	41 Hark B.	507
19 Hark B.	42 Hark B.	522
20 Hark B.	43 Hark B.	537
21 Hark B.	44 Hark B.	552
22 Hark B.	45 Hark B.	567
23 Hark B.	46 Hark B.	582
24 Hark B.	47 Hark B.	597
25 Hark B.	48 Hark B.	612
26 Hark B.	49 Hark B.	627
27 Hark B.	50 Hark B.	642
28 Hark B.	51 Hark B.	657
29 Hark B.	52 Hark B.	672
30 Hark B.	53 Hark B.	687
31 Hark B.	54 Hark B.	702
32 Hark B.	55 Hark B.	717
33 Hark B.	56 Hark B.	732
34 Hark B.	57 Hark B.	747
35 Hark B.	58 Hark B.	762
36 Hark B.	59 Hark B.	777
37 Hark B.	60 Hark B.	792
38 Hark B.	61 Hark B.	807
39 Hark B.	62 Hark B.	822
40 Hark B.	63 Hark B.	837
41 Hark B.	64 Hark B.	852
42 Hark B.	65 Hark B.	867
43 Hark B.	66 Hark B.	882
44 Hark B.	67 Hark B.	897
45 Hark B.	68 Hark B.	912
46 Hark B.	69 Hark B.	927
47 Hark B.	70 Hark B.	942
48 Hark B.	71 Hark B.	957
49 Hark B.	72 Hark B.	972
50 Hark B.	73 Hark B.	987
51 Hark B.	74 Hark B.	1002
52 Hark B.	75 Hark B.	1017
53 Hark B.	76 Hark B.	1032
54 Hark B.	77 Hark B.	1047
55 Hark B.	78 Hark B.	1062
56 Hark B.	79 Hark B.	1077
57 Hark B.	80 Hark B.	1092
58 Hark B.	81 Hark B.	1107
59 Hark B.	82 Hark B.	1122
60 Hark B.	83 Hark B.	1137
61 Hark B.	84 Hark B.	1152
62 Hark B.	85 Hark B.	1167
63 Hark B.	86 Hark B.	1182
64 Hark B.	87 Hark B.	1197
65 Hark B.	88 Hark B.	1212
66 Hark B.	89 Hark B.	1227
67 Hark B.	90 Hark B.	1242
68 Hark B.	91 Hark B.	1257
69 Hark B.	92 Hark B.	1272
70 Hark B.	93 Hark B.	1287
71 Hark B.	94 Hark B.	1302
72 Hark B.	95 Hark B.	1317
73 Hark B.	96 Hark B.	1332
74 Hark B.	97 Hark B.	1347
75 Hark B.	98 Hark B.	1362
76 Hark B.	99 Hark B.	1377
77 Hark B.	100 Hark B.	1392
78 Hark B.	101 Hark B.	1407
79 Hark B.	102 Hark B.	1422
80 Hark B.	103 Hark B.	1437
81 Hark B.	104 Hark B.	1452
82 Hark B.	105 Hark B.	1467
83 Hark B.	106 Hark B.	1482
84 Hark B.	107 Hark B.	1497
85 Hark B.	108 Hark B.	1512
86 Hark B.	109 Hark B.	1527
87 Hark B.	110 Hark B.	1542
88 Hark B.	111 Hark B.	1557
89 Hark B.	112 Hark B.	1572
90 Hark B.	113 Hark B.	1587
91 Hark B.	114 Hark B.	1602
92 Hark B.	115 Hark B.	1617
93 Hark B.	116 Hark B.	1632
94 Hark B.	117 Hark B.	1647
95 Hark B.	118 Hark B.	1662
96 Hark B.	119 Hark B.	1677
97 Hark B.	120 Hark B.	1692
98 Hark B.	121 Hark B.	1707
99 Hark B.	122 Hark B.	1722
100 Hark B.	123 Hark B.	1737

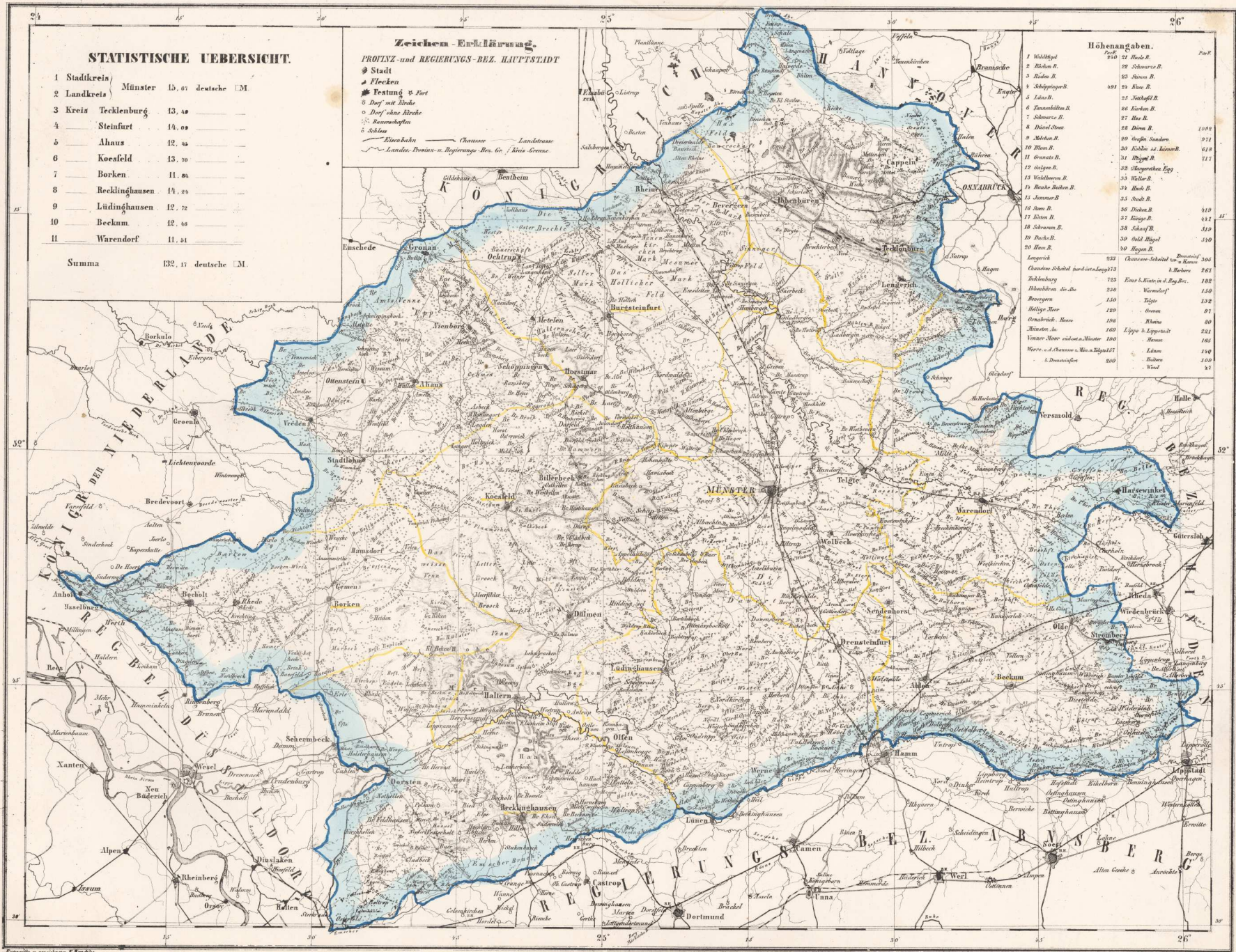

Verlag v. Neumann, Neudamm.

REGIERUNGSBEZIRK MINDEN

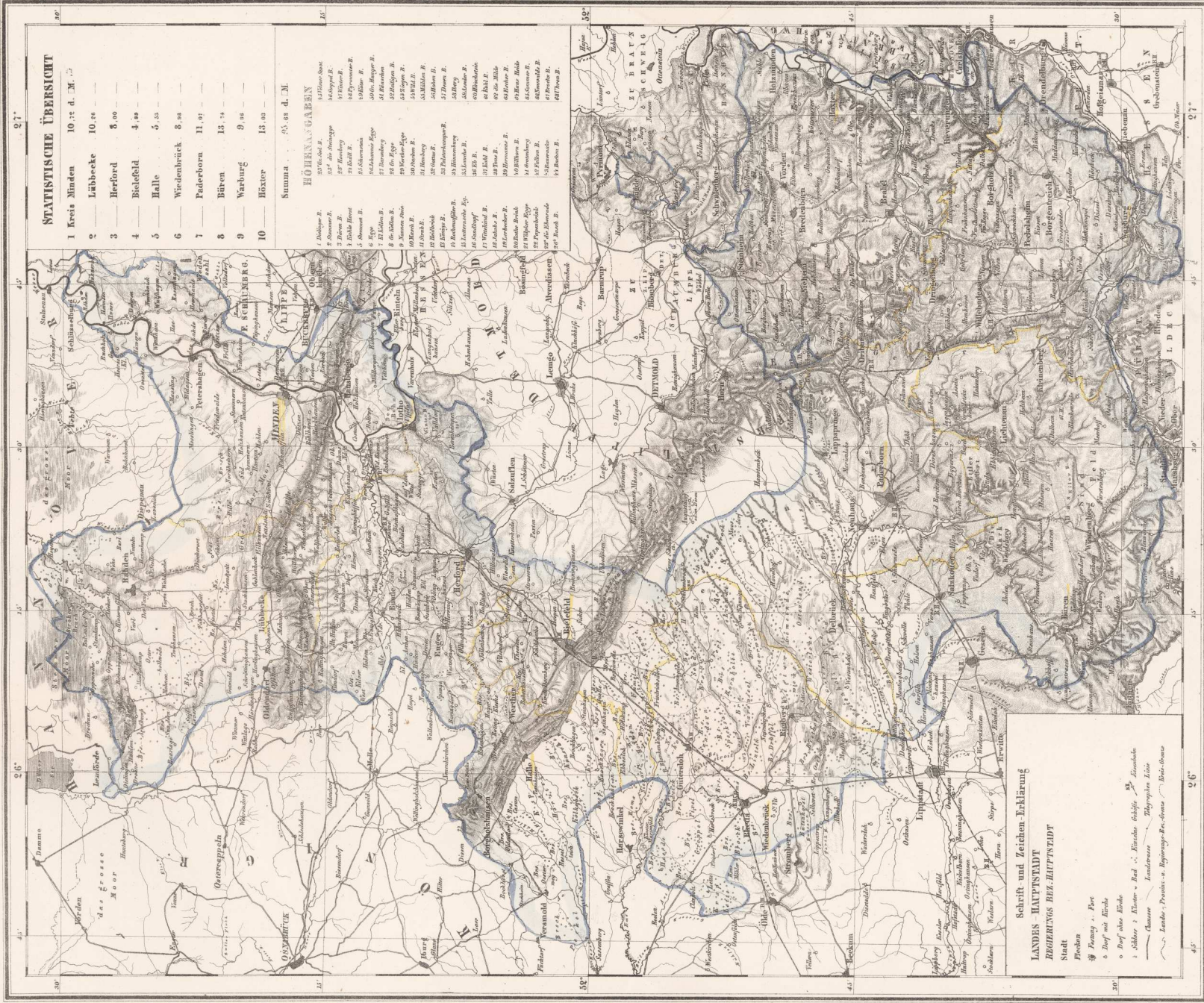

STATISTISCHE ÜBERSICHT

1 Kreis Minden	10 14 d. M.
2 Löhbecke	10 16
3 Herford	3 00
4 Bielefeld	4 28
5 Halle	5 25
6 Wiedenbrück	8 58
7 Paderborn	11 01
8 Bielefeld	13 14
9 Warburg	9 58
10 Hörter	13 05

Summe 95 88 d. M.

HÖHENANGABEN

1 Paderborn	1276,00 d. M.
2 Herford	1276,00 d. M.
3 Bielefeld	1276,00 d. M.
4 Halle	1276,00 d. M.
5 Wiedenbrück	1276,00 d. M.
6 Paderborn	1276,00 d. M.
7 Bielefeld	1276,00 d. M.
8 Herford	1276,00 d. M.
9 Halle	1276,00 d. M.
10 Wiedenbrück	1276,00 d. M.
11 Paderborn	1276,00 d. M.
12 Bielefeld	1276,00 d. M.
13 Herford	1276,00 d. M.
14 Halle	1276,00 d. M.
15 Wiedenbrück	1276,00 d. M.
16 Paderborn	1276,00 d. M.
17 Bielefeld	1276,00 d. M.
18 Herford	1276,00 d. M.
19 Halle	1276,00 d. M.
20 Wiedenbrück	1276,00 d. M.
21 Paderborn	1276,00 d. M.
22 Bielefeld	1276,00 d. M.
23 Herford	1276,00 d. M.
24 Halle	1276,00 d. M.
25 Wiedenbrück	1276,00 d. M.
26 Paderborn	1276,00 d. M.
27 Bielefeld	1276,00 d. M.
28 Herford	1276,00 d. M.
29 Halle	1276,00 d. M.
30 Wiedenbrück	1276,00 d. M.
31 Paderborn	1276,00 d. M.
32 Bielefeld	1276,00 d. M.
33 Herford	1276,00 d. M.
34 Halle	1276,00 d. M.
35 Wiedenbrück	1276,00 d. M.
36 Paderborn	1276,00 d. M.
37 Bielefeld	1276,00 d. M.
38 Herford	1276,00 d. M.
39 Halle	1276,00 d. M.
40 Wiedenbrück	1276,00 d. M.
41 Paderborn	1276,00 d. M.
42 Bielefeld	1276,00 d. M.
43 Herford	1276,00 d. M.
44 Halle	1276,00 d. M.
45 Wiedenbrück	1276,00 d. M.
46 Paderborn	1276,00 d. M.
47 Bielefeld	1276,00 d. M.
48 Herford	1276,00 d. M.
49 Halle	1276,00 d. M.
50 Wiedenbrück	1276,00 d. M.
51 Paderborn	1276,00 d. M.
52 Bielefeld	1276,00 d. M.
53 Herford	1276,00 d. M.
54 Halle	1276,00 d. M.
55 Wiedenbrück	1276,00 d. M.
56 Paderborn	1276,00 d. M.
57 Bielefeld	1276,00 d. M.
58 Herford	1276,00 d. M.
59 Halle	1276,00 d. M.
60 Wiedenbrück	1276,00 d. M.
61 Paderborn	1276,00 d. M.
62 Bielefeld	1276,00 d. M.
63 Herford	1276,00 d. M.
64 Halle	1276,00 d. M.
65 Wiedenbrück	1276,00 d. M.
66 Paderborn	1276,00 d. M.
67 Bielefeld	1276,00 d. M.
68 Herford	1276,00 d. M.
69 Halle	1276,00 d. M.
70 Wiedenbrück	1276,00 d. M.
71 Paderborn	1276,00 d. M.
72 Bielefeld	1276,00 d. M.
73 Herford	1276,00 d. M.
74 Halle	1276,00 d. M.
75 Wiedenbrück	1276,00 d. M.
76 Paderborn	1276,00 d. M.
77 Bielefeld	1276,00 d. M.
78 Herford	1276,00 d. M.
79 Halle	1276,00 d. M.
80 Wiedenbrück	1276,00 d. M.
81 Paderborn	1276,00 d. M.
82 Bielefeld	1276,00 d. M.
83 Herford	1276,00 d. M.
84 Halle	1276,00 d. M.
85 Wiedenbrück	1276,00 d. M.
86 Paderborn	1276,00 d. M.
87 Bielefeld	1276,00 d. M.
88 Herford	1276,00 d. M.
89 Halle	1276,00 d. M.
90 Wiedenbrück	1276,00 d. M.
91 Paderborn	1276,00 d. M.
92 Bielefeld	1276,00 d. M.
93 Herford	1276,00 d. M.
94 Halle	1276,00 d. M.
95 Wiedenbrück	1276,00 d. M.
96 Paderborn	1276,00 d. M.
97 Bielefeld	1276,00 d. M.
98 Herford	1276,00 d. M.
99 Halle	1276,00 d. M.
100 Wiedenbrück	1276,00 d. M.

Schrift und Zeichen-Erklärung
LANDES-HAUPTSTADT
REGIERUNGS-BEZ.-HAUPTSTADT
 Stadt
 Festung
 Burg
 Dorf mit Kirche
 Dorf ohne Kirche
 Schloss
 Landwehr
 Grenzlinie
 Landes-Präsenz-Bezirk
 Eisenbahn
 Kanal
 Fluss
 Bach
 Moor
 Wald
 Hügel
 Berg
 See
 Meer

Druck und Verlag von C. Neumann in Glogau.

1:100,000

1:100,000



Schrift und Zeichen-Erklärung.

REGIERUNGS BEZ. HAUPTSTADT

Stadt
 Flecken
 * Flurmg. - a Fort
 o Dorf mit Kirche
 o Dorf ohne Kirche
 : Schloss : Kloster - Bad : Eisenh. Gefäß. Br. Bauwerkhaft
 --- Canale / Landstrasse - Telegraphen Linie im Gemeinde
 --- Landes Provinz u. Regierungs Bezirks Grenze - Arvis Grenze
 --- Eisenbahn

STATISTISCHE ÜBERSICHT

1 Kreis Bochum	6,56 d. L.M.
2 — Dortmund	8,07
3 — Hamm	8,25
4 — Soest	9,70
5 — Lippstadt	9,10
6 — Brilon	14,26
7 — Meschede	14,99
8 — Arnsberg	12,24
9 — Iserlohn	6,04
10 — Hagen	7,39
11 — Altena	12,11
12 — Olpe	11,20
13 — Siegen	11,02
14 — Wittgenstein	3,92
Summa	140,11 d. L.M.

Höhenangaben

1	2	3	4	5	6	7	8	9	10	11	12	13	14	15	16	17	18	19	20	21	22	23	24	25	26	27	28	29	30		
1 Ansbach	30	31 Helligsteinhöhe	32	33	34	35	36	37	38	39	40	41	42	43	44	45	46	47	48	49	50	51	52	53	54	55	56	57	58	59	60
1 Ansbach	30	31 Helligsteinhöhe	32	33	34	35	36	37	38	39	40	41	42	43	44	45	46	47	48	49	50	51	52	53	54	55	56	57	58	59	60

Fluß-Nivellements

1	2	3	4	5	6	7	8	9	10	11	12	13	14	15	16	17	18	19	20
1 Leppe	2	3	4	5	6	7	8	9	10	11	12	13	14	15	16	17	18	19	20

REGIERUNGSBEZIRK KÖLN.



Höhenangaben

1. Rarendorf	369 Pariser F.	11. Sionenstrom. Bg.	1030 Pariser F.
2. Hoch. B.	1118	12. Hohenberg	1018
3. Gannenberg	1093	13. Wankenberg	1001
4. Kollmanns. Höhe	1112	14. Kollenberg	1110
5. Tross. Bg.	1157	15. Himmelsberg	1118
6. Schöler. Bg.		16. Tross. Bg.	1118
7. Ruel. B.		17. Tross. Bg.	1118
8. Sülberhülen. Bg.	1593	18. Rhein bei Königswinter	104
9. Tross. B.		19. Bonn	131
10. H. Bg.	1157	20. Höhe	119

Statistische Uebersicht.

1 Stadtkreis Köln	0,15 deutsche □ M.
2 Land	8,12
3 Kreis Bergheim	6,62
4 Euskirchen	6,61
5 Rheinbach	7,22
6 Bonn	5,33
7 Siegbreis	15,83
8 Milheim	7,08
9 Wipperfurth	5,68
10 Gummersbach	5,93
11 Waldbröl	5,81
Summa	72,40 deutsche □ M.

Schrift und Zeichen Erklärung.

- PROVINZ HAUPTSTADT**
 Stadt Flecken
 Festung Fort
 Dorf mit Kirche. Dorf ohne Kirche. Bad. Kurort. Kloster.
 Eisenbahn. Chaussee. Landstraße. Weg.
 Provinz u. Reg. Bez. Grenze.

REGIERUNGSBEZIRK DÜSSELDORF.

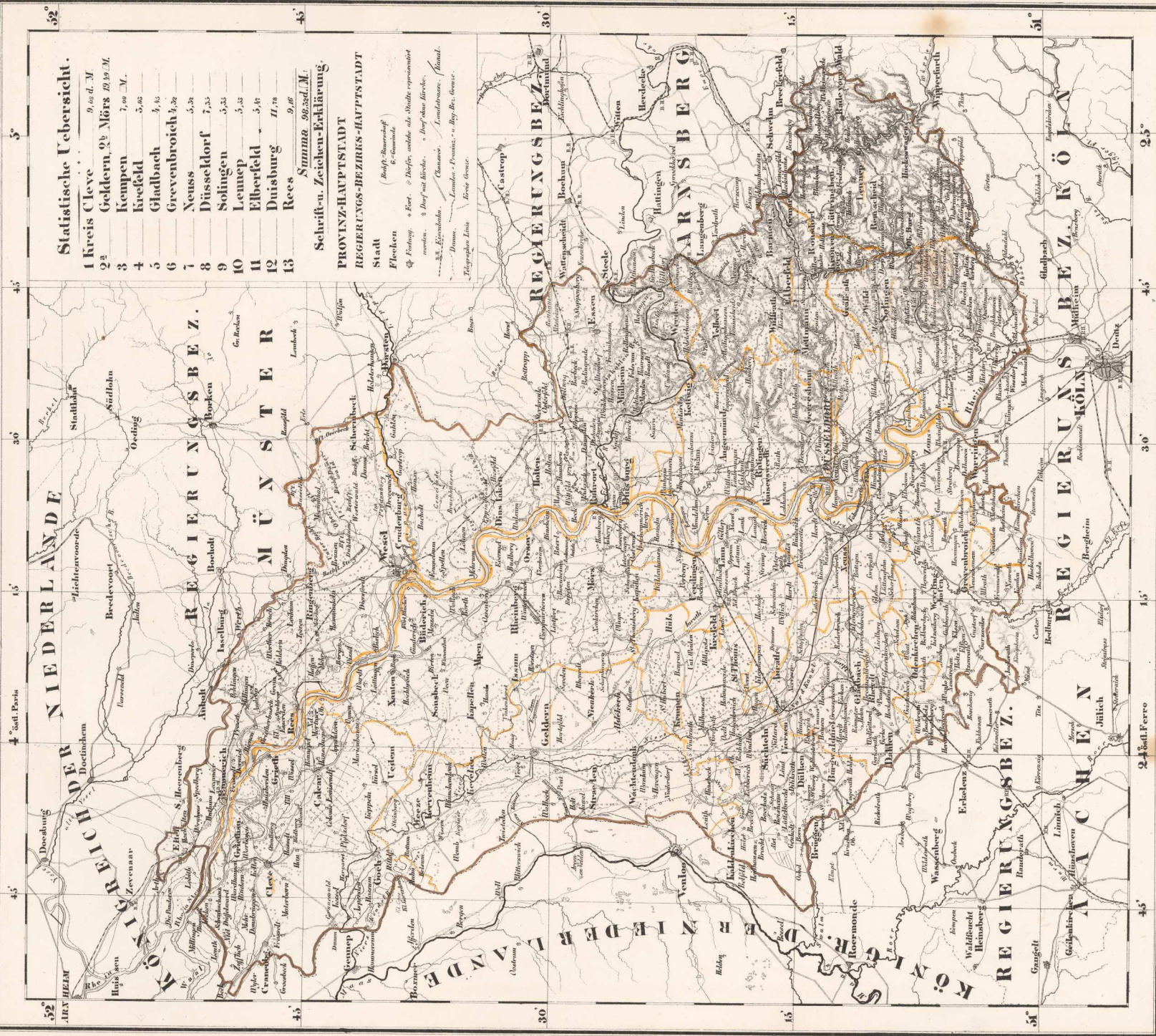

Statistische Uebersicht.

1 Kreis Cleve	9,66 d. M.
2 ^a Geldern, ob Moers	19,19 „
3 Kempen	7,69 „
4 Krefeld	5,62 „
5 Gladbach	3,43 „
6 Grevenbroich	4,32 „
7 Neuss	5,28 „
8 Düsseldorf	7,25 „
9 Solingen	5,25 „
10 Lemmep	5,25 „
11 Elberfeld	5,41 „
12 Duisburg	11,78 „
13 Rees	9,46 „

Summa 99,26 d. M.

Schrift- u. Zeichen-Erklärung.

PROVINZ-HAUPTSTADT
REGIERUNGS-BEZIRKS-HAUPTSTADT
Stadt
Flecken
☉ Festung, ☉ Eisen-, ☉ Dampf-, welche als Städte bezeichnet werden. ☉ Dorf mit Kirche, ☉ Dorf ohne Kirche.
— — — — — Eisenbahnen, — — — — — Eisenbahnstationen, — — — — — Eisenbahnstationen, — — — — — Eisenbahnstationen.
— — — — — Landwehr-Pforten, — — — — — Landwehr-Pforten, — — — — — Landwehr-Pforten.
— — — — — Dämme, — — — — — Dämme, — — — — — Dämme.
— — — — — Telegraphen-Enden, — — — — — Telegraphen-Enden, — — — — — Telegraphen-Enden.

Lithographie, Druck und Verlag von C. Flemming in Glogau.



REGIERUNGSBEZIRK COBLENZ

Statistische Uebersicht.

1 Kreis Altkirchen	41, 02 deutsche M.
2 Neuwied	41, 30
3 Altwied	6, 76
4 Aldeanu	10, 00
5 Mayen	10, 35
6 Koblenz	4, 92
7 S. Gaur	3, 48
8 Kochem	9, 45
9 Zell	6, 71
10 Simmern	10, 40
11 Kreuznach	10, 09
12 Weimar	9, 00
Summa	103, 64 deutsche M.

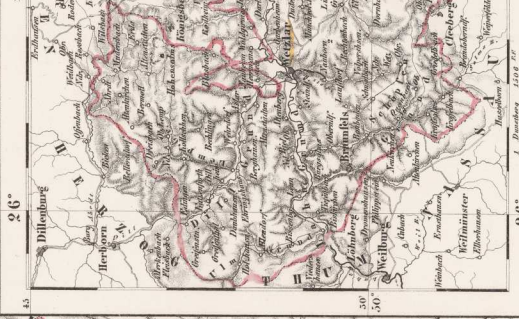
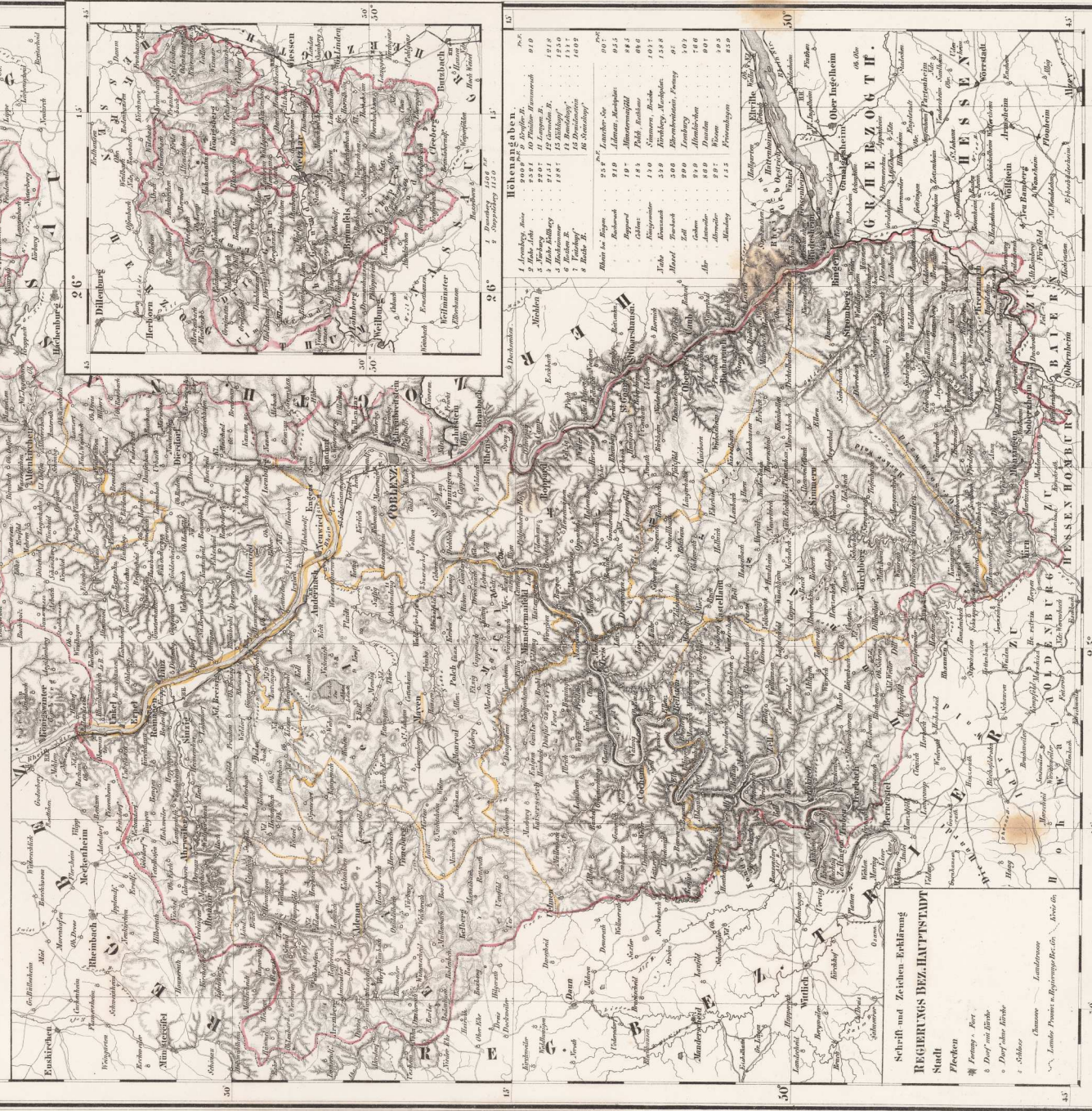

Höhenangaben.

1. Cölnberg, Höhe	810
2. Rufe, Höhe	584
3. Pflanzberg, Höhe	584
4. Kalkberg, Höhe	584
5. Katzenberg, Höhe	584
6. Eifelberg, Höhe	584
7. Pflanzberg, Höhe	584
8. Rufe, Höhe	584
9. Katzenberg, Höhe	584
10. Eifelberg, Höhe	584

Schrift und Zeichen-Erklärung
REGIERUNGS BEZ. HAUPTSTADT
 Stadt
 Flecken
 * Farms, * Amt
 * Dorf mit Kirche
 * Dorf ohne Kirche
 * Schloss
 * Lande Preuss. u. Rheinprovinz-Bez. d. B. d. A. 1816

Druck und Verlag von C. Flemming in Gloggn.

REGIERUNGSBEZIRK TRIER.

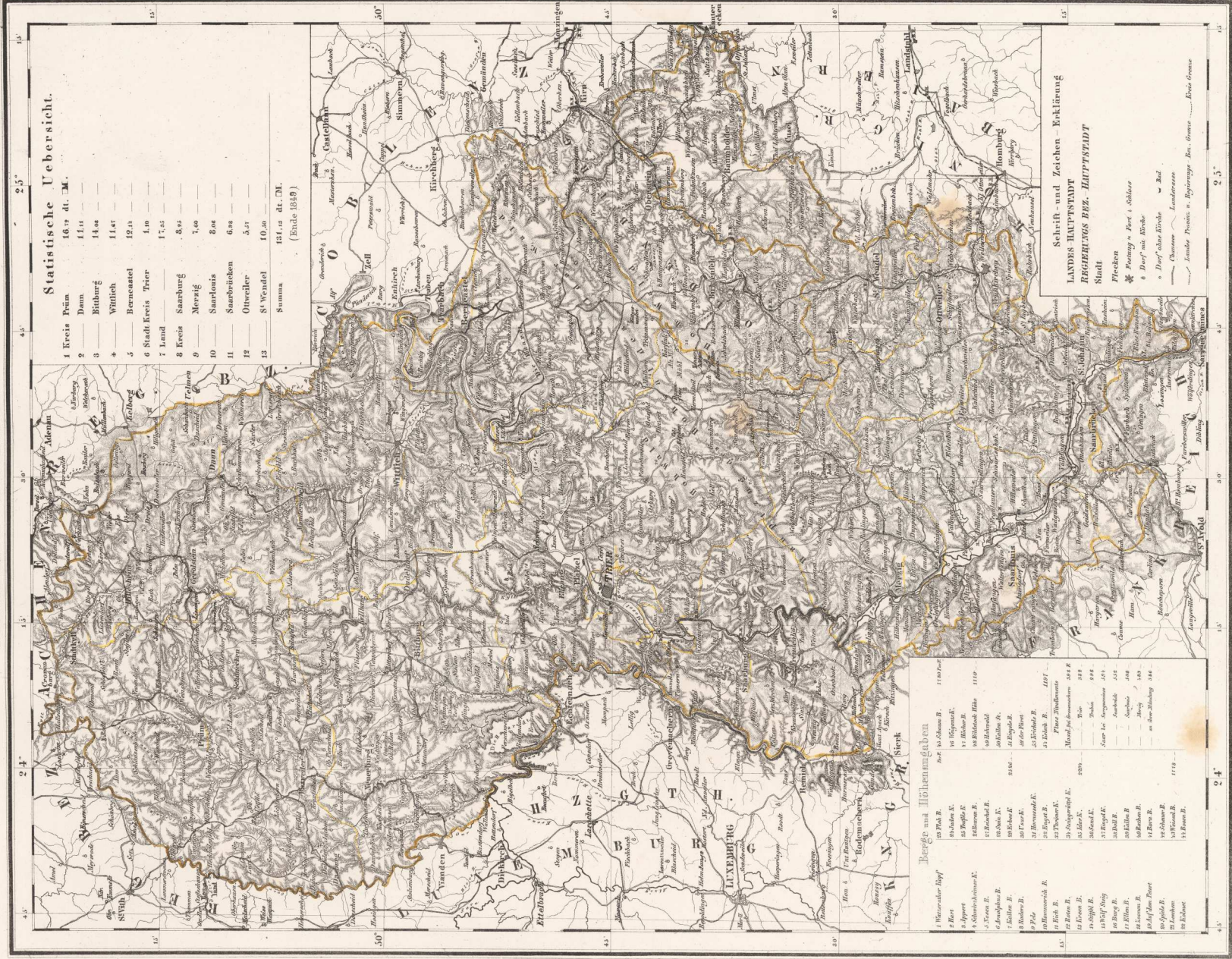

Statistische Uebersicht.

1679 dt. M.

1 Kreis Prüm	1679 dt. M.
2 „Dunn	1111
3 „Bittburg	1408
4 „Wittlich	1147
5 „Berncastel	1215
6 Stadt Kreis Trier	110
7 Land	1745
8 Kreis Saarburg	825
9 „Merzig	140
10 „Saarlouis	806
11 „Saarbrücken	628
12 „Ottweiler	537
13 „S'Wendel	1026
Summa	13115 dt. DL.
	(Ende 1849)

Schrift- und Zeichen - Erklärung
LANDES HAUPTSTADT
REGIERUNGS BEZ. HAUPTSTADT
Stadt
 Flecken
 * Feuerting - Post u. Schloß
 * Dorf mit Kirche
 * Dorf ohne Kirche
 * Chaussee
 * Landstrasse
 * Landes Provinz u. Regierungs Bez. Grenze
 * Kreis Grenze

Berge und Höhenangaben

1 Himmelsberg	1170
2 Himmelsberg	1170
3 Himmelsberg	1170
4 Himmelsberg	1170
5 Himmelsberg	1170
6 Himmelsberg	1170
7 Himmelsberg	1170
8 Himmelsberg	1170
9 Himmelsberg	1170
10 Himmelsberg	1170
11 Himmelsberg	1170
12 Himmelsberg	1170
13 Himmelsberg	1170
14 Himmelsberg	1170
15 Himmelsberg	1170
16 Himmelsberg	1170
17 Himmelsberg	1170
18 Himmelsberg	1170
19 Himmelsberg	1170
20 Himmelsberg	1170
21 Himmelsberg	1170
22 Himmelsberg	1170
23 Himmelsberg	1170
24 Himmelsberg	1170
25 Himmelsberg	1170
26 Himmelsberg	1170
27 Himmelsberg	1170
28 Himmelsberg	1170
29 Himmelsberg	1170
30 Himmelsberg	1170
31 Himmelsberg	1170
32 Himmelsberg	1170
33 Himmelsberg	1170
34 Himmelsberg	1170
35 Himmelsberg	1170
36 Himmelsberg	1170
37 Himmelsberg	1170
38 Himmelsberg	1170
39 Himmelsberg	1170
40 Himmelsberg	1170
41 Himmelsberg	1170
42 Himmelsberg	1170
43 Himmelsberg	1170
44 Himmelsberg	1170
45 Himmelsberg	1170

REGIERUNGS-BEZIRK AACHEN

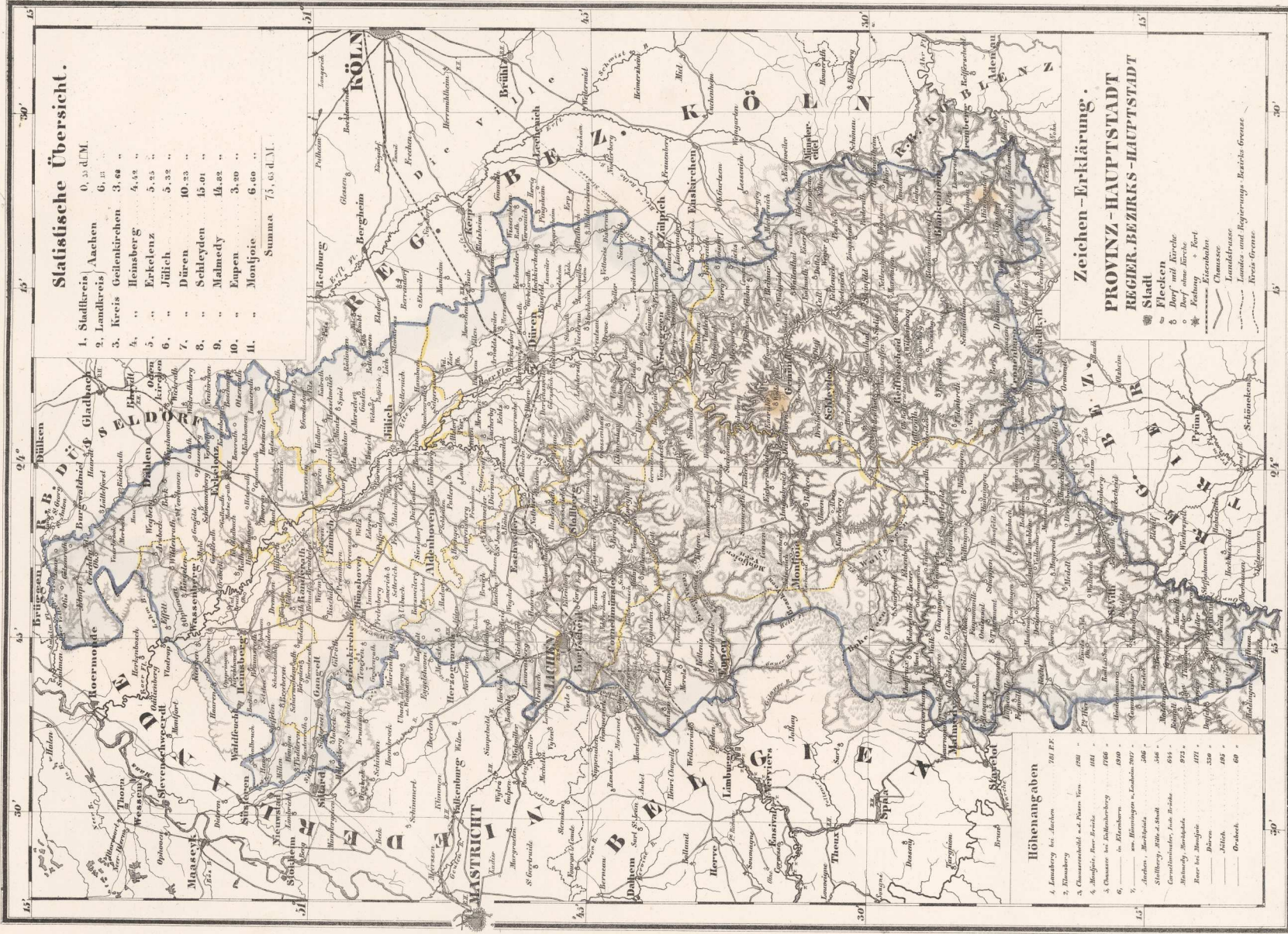

Statische Übersicht.

1. Stadtkreis	Aachen	0, 33 d.M.
2. Landkreis		6, 33 ..
3. Kreis	Gelenkirchen	3, 68 ..
4. "	Heinsberg	4, 42 ..
5. "	Erkelenz	5, 22 ..
6. "	Jülich	5, 32 ..
7. "	Düren	10, 23 ..
8. "	Schleyden	15, 01 ..
9. "	Malmédy	14, 82 ..
10. "	Eupen	3, 20 ..
11. "	Montfote	6, 60 ..
Summa		75, 63 d.M.

Zeichen-Erklärung.

- PROVINZ-HAUPTSTADT**
REGIER.-BEZIRKS-HAUPTSTADT
- Stadt
 - Flecken
 - ⊙ Dorf mit Kirche
 - ⊙ Dorf ohne Kirche
 - ⊙ Feldmark
 - ⊙ Eisenbahn
 - ⊙ Chaussee
 - ⊙ Landstrasse
 - ⊙ Landes- und Regierungsgrenzlinie
 - ⊙ Kreisgrenze

Höhenangaben

1. Lanakenberg bei Aachen	781 FF.
2. Heinsberg	1701 ..
3. Chausseebühl bei Pöden Ven.	1181 ..
4. Mergel bei Eifelberg	1768 ..
5. Chaussee bei Eifelberg	1810 ..
6. Eifelberg	1810 ..
7. Malmédy	1802 ..
8. Malmédy	1802 ..
9. Malmédy	1802 ..
10. Malmédy	1802 ..
11. Malmédy	1802 ..
12. Malmédy	1802 ..
13. Malmédy	1802 ..
14. Malmédy	1802 ..
15. Malmédy	1802 ..

Druck und Verlag von C. Flemming in Glogau.

Deutsche Meilen 1 2 3 4 5 6 7 8 9 10
Preussische Meilen 1 2 3 4 5 6 7 8 9 10
1:100,000

REGIER. BEZ. HOHENZOLLERSCHE LANDE.

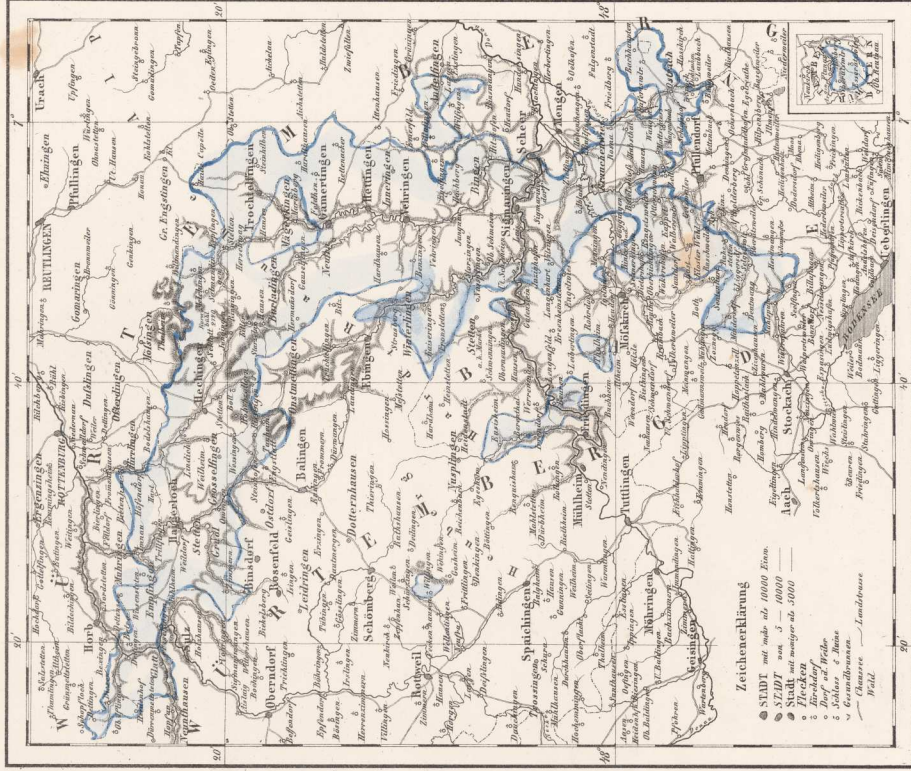

Lithographirt, Druck und Verlag von C. Ertmann in Glogau.



Oprawiono w Pracowni Inroligatorskiej
KSIAŻNICY POMORSKIEJ

Oprawę wykonał:

Tomasz Siwiński

Szczecin, dn. *10.09.2001*

T. Siwiński



KSIĄZNICA POMORSKA

BIV-8

k 99

KARTOGRAFIA