

ALBUM NABYTEKÓW Z KOLEKCJI  
PO BEIMUNDYIE FRANZU Z BERLINA  
LICZY 155 PŁYTKI OPISANYCH  
NA 51 STRONACH.

SPECYFIKACJA LICZY 21 STRON.  
PŁYTKI REJESTRU DAREW OD  
907 DO 1061 WŁ.

WARTOŚĆ SZACUNKOWA  
ALBUMU: 5760,-zł.

W. Ok. 2011 r.,  
LECH BURASIEWICZ.

WOŚCIEŃ STR. 1-20,  
CHOJNA STR. 21-25,  
DARGOMIŚL STR. 26-28.  
CUCHEŃ STR. 28.

SARBINOWO STR. 29.  
SMOLICA STR. 29-30.  
WIEŚNICA STR. 30-31.  
OBORZYŃ STR. 31-

WYSOKA, BARUCHÓW, MOSTNO, 31-32, 33  
CYNARZECZNY STR. 33.

DABROWA, MOSINA, CIELIN, - 34.  
MIESZKOWICE STR. 35

TRZUNISKO STR. 36

MUSLIBÓRZ STR. 37-38, 39.

GORZÓW, STR. 39-40,

FRANKFURT, MO, STR. 40-42,

BAD BUCKOW, STR. 42-43.

KOBLENCA STR. 43-44

LEIRIG, STR. 47-48,

POZOSTAŁE STR. 48-51.

907.

POCZTOWKA LITOGRAFICZNA, KOLOROWA  
 5-OBRAZKOWA. BEZ OBIEGU POCZTOWEGO  
 (PRZED 1905N.). DŁUGIE LINIE ADRESOWE.  
 HERB KOSTRZYŃNA, BUDOWLA NA TOWERZE I YAMEK  
 ZIA ODRY, PORTRET MAREK. JAWA.  
 KOSZARY W8 PUKU, KOŚCIÓŁ FARKS NA  
 STARYM MIEŚCIE, ROMNIK I RYNKU.  
 WYDOBNE DAMKI. W8 2103.  
 BRZEK WYDAWCY.

STAN: DOBRY (ZAPLAMIENIA).

WARTOŚĆ: 80-25



908.

KOSTRZYŃ N/O

POCZTOWKA LITOGRAFICZNA, KOLOROWA,  
 4-OBRAZKOWA. OBRAZKI WSKOMPOWANE  
 W LISCI, Z OBIEGU POCZT. 19.02.1902,  
 TZW. DŁUGIE LINIE ADRESOWE.

SCHENKOWYCH RYSUNEK ZAMKU ZIA  
 ODRY, KOŚCIÓŁ FARKS, RYNEK + ROMNIK,  
 NOWE KOSZARY - KOSTRZYŃ II. (W8 PUKU).

WYDAWCA: OTTO MUMME, CÜSTRIN,  
 STAN: DOBRY (PRZEBRAZENIA).

WARTOŚĆ: 80-25



909.

KOSTRZYŃ N/O

POCZTOWKA LITOGRAFICZNA, KOLOROWA,  
 4-OBRAZKOWA. BEZ OBIEGU POCZTOWEGO,  
 (PRZED 1905N.). TZW. DŁUGIE LINIE ADRESOWE

1. DROBIE NA PRZYMIEŚCIE KOSTRZYŃSKIM,
  2. BUDOWLA NA RZECZNI MIEJSKA I BUDYNEK  
 ZARZĄDU,
  3. KOŚCIÓŁ MARIACKI (FARKS) NA STARYM  
 MIEŚCIE,
  4. ULICA BERLIŃSKA I WRADES HOTEL.
- WYDAWCA I PHOTOGRAPHISCHE ANSTALT  
 GEORG SCHOPPMAYER, CÜSTRIN.

STAN: DOST (+) ZABAMANY PR. DOLNY  
 RÓB, NA ODWROCE ŚLADY PO ODEWIA-  
 NYCH PODTĘŻYSTACH,

STEMPEL, C. III CHMANN'S H (OTEL)  
 II KAISERHOF

CÜSTRIN II, 2 MIN. V. BAHNHOF.

WARTOŚĆ: 50-25

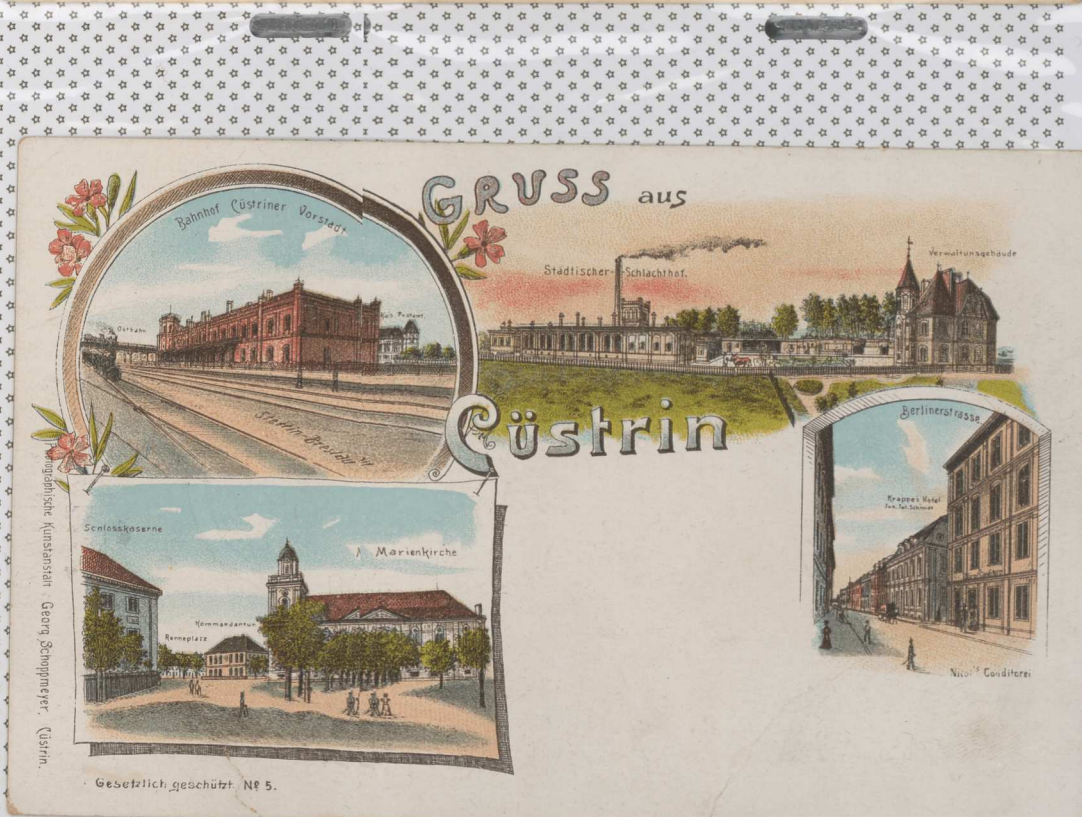

907.

KOSTRZYŃ N/O

1.

POCZTOWKA LITOGRAFICZNA, KOLOROWA

5-OBRAZKOWA, BEZ OBIEGU POCZTOWEGO (PRZED 1905N.). DWA LINIE ADRESOWE.

HERB KOSTRZYŃA, BUDYŃ NA TULECZCE I YAMEK ZIA ODEY, PORTRET MAREK. JAWA.

KOSZARY W 8 PUKU, KOŚCIÓŁ FARYK NA STARYM MIEŚCIE, ROMNIK I RYNEK.

WYDOBNE RAMKI. W 2103. BRAK WYDAWCY.

STAN: DOBRY (ZAPLAMIEŃIA).

WARTOŚĆ: 80-25.

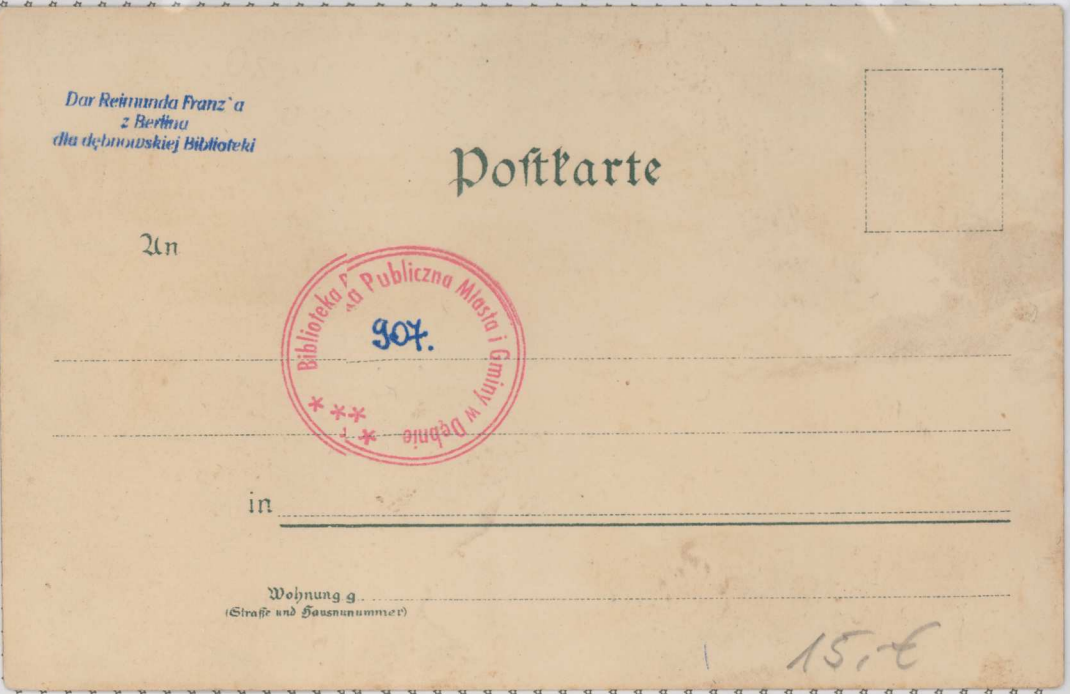

908.

KOSTRZYŃ N/O

POCZTOWKA LITOGRAFICZNA, KOLOROWA, 4-OBRAZKOWA. OBRAZY WSKOMPOWANE

DO LIEC, Z OBIEGU POCZT. 19.02.1902, TYLKO DWA LINIE ADRESOWE.

SCHEMATYCZNY RYSUNEK ZAMKU ZIA ODEY, KOŚCIÓŁ FOKULI, RYNEK + ROMNIK, NOWE KOSZARY - KOSTRZYŃ II. (W 8 PUKU).

WYDAWCA: OTTO MUHME, CÜSTRIN. STAN: DOBRY (PRZEBUDZENIA).

WARTOŚĆ: 80-25.



909.

KOSTRZYŃ N/O

POCZTOWKA LITOGRAFICZNA, KOLOROWA, 4-OBRAZKOWA. BEZ OBIEGU POCZTOWEGO, (PRZED 1905N.). TYLKO DWA LINIE ADRESOWE

1. DROBIE NA PRZEDMIEŚCIE KOSTRZYŃSKIM,
2. BUDYŃ NA RZECZNEJ MIEJSKA I BUDYNEK JARZĄDU,
3. KOŚCIÓŁ MARIACKI (FARNY) NA STARYM MIEŚCIE,
4. ULICA BERLIŃSKA I KRADDES HOTEL.

WYDAWCA: PHOTOGRAPHISCHES ANSTALT GEORGE SCHOPPMAYER, CÜSTRIN.

STAN: DOBRY (+) ZABIAMANY PR. DOLNY RÓG, NA ODPOCIE ŚWIADY PO ODEBWA-MYCH PODWIEŻYSTACH.

STEMPEL, C. III CHMANN'S H (OTEL) II KAISERHOF

CÜSTRIN II., 2 MIN. V. BAHNHOF.

WARTOŚĆ

50-25.





910. KOSTRZYŃ 10/0

POCZTOWA LITOGRAFIA CZARNO-BIAŁA,  
5-OBRAZKOWA + HERB MIASTA, Z OBIĘTU  
POCZTOWEGO: 10.10.1899 r.

1. PYNEL I SEKOTA W KIECZ (CHYBA),
2. DOM MODLITWY
3. POCZTA
4. SEKOTA NA DWUBI PRZEDMIEŚCIU.
5. PORTRET MADER. JANA.
6. HERB MIASTA.

WYDAWCA: CARL HOLZE, CÜSTRIN 3.

STAN: DOST.(+) (PRZYBRUDZENIA).

WARTOŚĆ: 50-25.

*Handwritten notes:*  
 Twardak  
 Jankowski  
 Tyminski

911. KOSTRZYŃ 10/0

BANKNOTY WASTĘPCZE MIASTA  
KOSTRZYŃA. EMISJA: 1.II.1921 r.

WYDANE PRZEZ MARSZAŁKA MIASTA.

NR. 091533 - STAN BDB.

NR. 083515 - STAN BDB.

NR. 030090 - STAN DOBEY.

WYSTWIE O NOMINALE 50 PF.  
KOLOR BRANATOWO-BIAŁY.

AD. HERB MIASTA  
DU. JANIEK I BASOTA Z OPISAMI I  
PRZED WIA W 1730R. STRACONO  
W. KATKED.

DRUK: FLEMMING-WISKOTTA, GLOGAU (GŁOGÓW)

WARTOŚĆ (3 szt.) 55-25



Cüshoin

A-E



Dar Reimunda Franz'a z Berlina  
na dębnowskiej Biblioteki

912. KOSTRZYŃ 10/0

BANKNOT WASTĘPCZY (TZW. NOTGELD)  
MIASTA KOSTRZYŃA.

EMISJA: 9.IX.1919 r.

NOMINALE: 50 PFENNIG  
KOLOR ŻYŁKOWO-BIAŁY.

NR. III, 003251.

DRUK: CARL FLEMMING A-G GLOGAU  
U. BSBUN.

STAN: BDB (-)

WARTOŚĆ: 15-25.

Dar Reimunda Franz'a  
z Berlina  
dla dębnowskiej Biblioteki

Deutsche Reichspost  
Postkarte



212

*Gorn Punkt  
Boguslaw von Bismarck  
in 66. 01/11  
Wohnung 67 + 68  
53 18*

(Straße und Hausnummer.)

910. KOSTRZYŃ 11/0 2.

POCZTOWA LITOGRAFIA CZARNO-BIAŁA,  
5-OBRAZOWA + HERB MIASTA, Z OBIEGU  
POCZTOWEGO: 10.10.1899 r.

1. RYNEK I SZKOŁA B KIEŹ (CZMBA),
2. DOM MODLITNY
3. POCZTA
4. SZKOŁA NA DWUMI PRZEDMIEŚCIU.
5. PORTRET MAJER. JANA.
6. HERB MIASTA.

WYDAWCA: CARL HOLZE, GÜSTRIN 3.

STAN: DOST. (+) (PRZYBRUDZENIA).

WARTOŚĆ: 50-25.

911. KOSTRZYŃ 11/0

BANKNOTY WASTĘPCZE MIASTA  
KOSTRZYŃA. EMISJA: 1. II. 1921 r.

WYDAWE PRZEZ MARSZALAT MIASTA.

NR. 091533 - STAN BAB.

NR. 093515 - STAN BAB.

NR. 030090 - STAN DOBRY.

WYSTWIE O NOMINALE 50 PF.  
KOLOR BRANOWO-BIAŁY.

AD. HERB MIASTA  
DU. JANIEK I BAZETA Z OPISEM IZE  
PRZED NIG W 1930R. STRACONO  
U. KATERO.

DEW I FLEMMING-WISKOTTA, GLOGAU (GLOGÓW)

WARTOŚĆ (3 SET) 55-25

912. KOSTRZYŃ 11/0

BANKNOTY WASTĘPCZE (TJN, NOTGELD)  
MIASTA KOSTRZYŃA.

EMISJA: 9. IX. 1919 r.

NOMINALE: 50 PFENNIG  
KOLOR ZIELONO-BIAŁY.

NR. III, 023251.

DEW: CARL FLEMMING A: G GLOGAU  
U. BERLIN.

STAN: BAB (-)

WARTOŚĆ: 15-25.



Cüshain

4,- €

Fünzig Pfennigzahl die Stadt-  
hauptkasse in Cüstrin gegen  
Rückgabedieses Scheines bis  
1. Juli 1920.  
Cüstrin, den 9. September 1919.  
Der Magistrat.



Dar Reimunda Franz'a  
z Berlina  
dla dębnowskiej Biblioteki



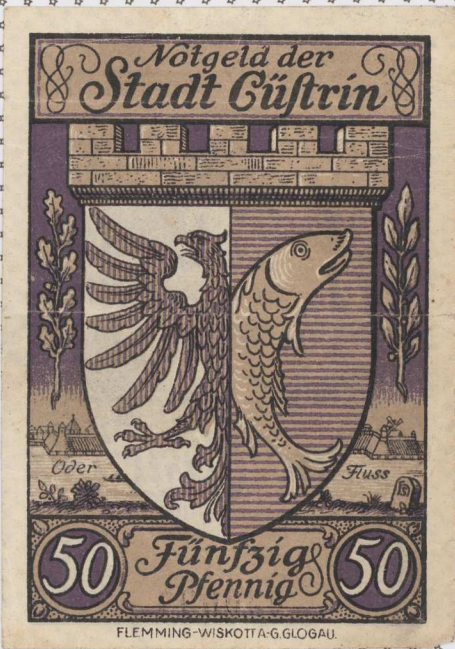
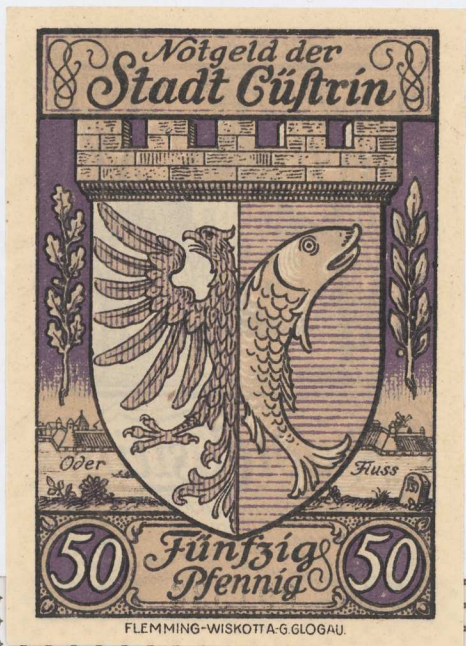

BIATA,  
RU

SM, KOSTRZYŃ 10/0

BRANNOY YASTEPPE MIASTA  
KOSTRZYŃA, EMISJA: 1. II. 1921 r.,

WYDANE PRZEZ MARYSTRAT MIASTA.

NR. 094583 - STAN BAB.

NR. 033515 - STAN BAB.

NR. 030090 - STAN DOBEY.

WYSTAWIE O NOMINALE 50 PF.  
KOLOR BRANOWO-BIAŁY.

AD. HERB MIASTA  
DU. JANIEV I BASOTA Z OPISEM I ZŁ  
PRZED WIA W 1920 R. STRACONO  
I, KATERO.

DRUK: FLEMMING-WISKOTTA, GLOGAU (GŁOGÓW)

ŁACZOSÉ (3 SET.)

55-25



Dar Reimunda Franz'a  
z Berlina  
dla dębnowskiej Biblioteki



311. KOSTRZYŃ 10/0

BRANNOY YASTEPCE MIASTA  
KOSTRZYŃA. EMISJA: 1. II. 1921 r.,

BYDANE POCZT MARISTRAT MIASTA.

NR. 091533 - STAN BAB.

NR. 033515 - STAN BAB.

NR. 030090 - STAN DOBEY.

WYSTAWIE O NOMINALE 50 PF.  
KOLOR BRAUNOWO-BIAŁY.

AD. HERB MIASTA  
DŁ. JANIEV I BAZETA I OPISAMI  
PRED NIA W 14302. STRACOKO  
V. KATTEO.

DEW: FLEMMING-LISKOTTA, GLOGAU (GŁOGÓW)

ŁAPOSZE (3 SET.)

55-25



Dor Reimunda Franz'a  
z Berlina  
dla dębnowskiej Biblioteki



3.  
313. KOSTRZYŃ N/O

POCZTOWA FOTOGRAFICZNA, C2-B,  
Z OBIĘTU POCZTOWEGO: 24.11.1941 r.

WIDOK Z WOTY PŁAKA NA STARE MIASTO  
W OBRĘBIE TOLIEPZY KOSTRZYŃSKIEJ,  
OD BRAMY CHYZAŃSKIEJ W KIERUNKU  
BRAMY BERLIŃSKIEJ.

CENZURA WARSZAWA WYPETUSZOWAŁA  
MOSTY PRZEZ ODREI.

OBECNIE TA CZĘŚĆ MIASTA NIE ISTNIEJE.  
WYDAWCA: AEROPHOTO-VERLAG LEIPZIG C-1  
NR. 26270

STAN: BOB (-)

WARTOŚĆ: 60,-zł.



314. KOSTRZYŃ N/O

DOUBLET POCZTOWY J/W.  
OPIS J/W. Z OBIĘTU POCZTOWEGO:  
22.01.1941, POCZTA POŁOWA

WYDAWCA J/W NR. 26220.  
NR. 67484

STAN: BOB (-)

WARTOŚĆ: 60,-zł.

DO TEGO JEST WSPÓŁCZESNA KOPIA  
TEJ POCZTOWKI (FOTOGRAFIA).



315. KOSTRZYŃ N/O

POCZTOWA FOTOGRAFICZNA, DEW  
15 KOL, SEP11, Z OBIĘTU POCZTOWEGO:  
30.08.1934 r.

WIDOK NA ZAMEK KOSTRZYŃSKI

WYDAWCA: EMIL HESSE WYHABER  
EDICH SCHOEN, CUSTEIN A.

STAN: BOB (-) ZARIĘTKI WYB. DOK.  
PRZYBRUDZONE BRZEGI.

WARTOŚĆ: 40,-zł.



3.  
313.

KOSTRZYŃ N/O

POCZTOWKA FOTODRAFICZNA, C2-B,  
Z OBIĘTU POCZTOWEGO: 24.11.1941r.

LIDOK Z LOTO PŁAKA NA STADIE MIASTO  
W OBRĘBIE TULEJ PRZY KOSTRZYŃSKIEJ,  
OD BRATY CHYŻAŃSKIEJ W KIERUNKU  
BRAMY BERLIŃSKIEJ.

CENZURA WARSZAWA WYPETUSZOWA  
MOSTY POZŁY ODBI.

OBECNIE TA CENZURA MIASTA NIE ISTNIEJE  
WYDAWCA: AERO-BILD-VERLAG LEIPZIG C-1  
NR. 26270

STAN: BOB (-)

WARTOŚĆ: 60-25.

*Handwritten German text, likely a postcard message or address, partially obscured by a stamp.*

Aero-Bild-Verlag, Leipzig C 1  
Freigeig. d. RLM.  
Nr. 26270



*Handwritten address and recipient information:*  
Dar Reinmunda Franz'a  
z Berlina  
dla dębnowskiej Biblioteki  
Küstrin  
Vorf. d. H. H. H.  
K. H. H. H. H.  
K. H. H. H. H.  
K. H. H. H. H.

314.

KOSTRZYŃ N/O

DOUBLET POCZTOWKI J/W.  
OPIS J/W. Z OBIĘTU POCZTOWEGO:  
22.01.1941, POCZTA POŁOWA

WYDAWCA J/W NR. 26220.  
NR. 67484

STAN: BOB (-)

WARTOŚĆ: 60-25.

*Handwritten German text, likely a postcard message or address, partially obscured by a stamp.*

Aero Bild-Verlag, Leip.  
Freigeig. d. RLM.  
Hansa-Nr. 26220

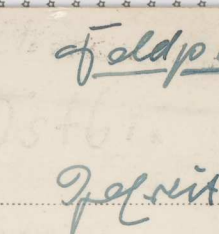

*Handwritten address and recipient information:*  
Echt Foto  
Küstrin  
22.1.41-16  
Dar Reinmunda Franz'a  
z Berlina  
dla dębnowskiej Biblioteki  
J. H. H. H. H.  
J. H. H. H. H.  
J. H. H. H. H.

315.

KOSTRZYŃ N/O

POCZTOWKA FOTODRAFICZNA, DEUX  
15 KOL. SEPT. Z OBIĘTU POCZTOWEGO:  
30.08.1934r.

LIDOK NA JAMIEK KOSTRZYŃSKIM

WYDAWCA: EMIL HESSE INHABER  
EDICH SCHOEN, CÜSTRIN A.

STAN: BOB (-) ZARIETY LEWY E. DOB.  
PRZYBRUDZONE BERGEL.

WARTOŚĆ: 40-25.

*Handwritten German text, likely a postcard message or address, partially obscured by a stamp.*

Verlag Emil Hesse Nachf., Inh. Edich Schoen, Cüstrin-A.

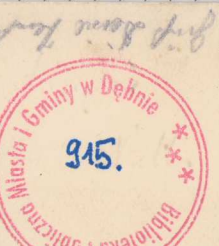

*Handwritten address and recipient information:*  
Dar Reinmunda Franz'a  
z Berlina  
dla dębnowskiej Biblioteki  
J. H. H. H. H.  
J. H. H. H. H.  
J. H. H. H. H.

25  
21



Kustrin

Original

0  
27  
C1

4.98

( 6A )

- D -

WSPÓLNE. KOPIA. FOTOF.



Dar Reinholda Franz'a  
z Berlina  
dla dębrowskiej Biblioteki



Cüstrin - Schloßkaserne

316. KOSTRZYŃ N/O.

4.

KOSZARY YAMKOWE.

POCZT. FOTOFER. C-3. BEZ OBIĘGU POCZT.  
ORIGINAŁ DATA: 1.04.1931 r.

WIDOK NA YAMEK, STARE MIASTO ORAZ  
FRAGMENT FORTU BRANDENBURG.

LYDAWCA; STENDEL & CO RUDN, DRESZEN

STAN: BDB.

WARTOŚĆ: 40-50.



Cüstrin-A. - Schloßkaserne

317. KOSTRZYŃ N/O

KOSZARY YAMKOWE.

POCZTOWKA IDENTYCZNA JAK Z POCZT.  
J|W. TA SAMA KLISZA. DŁUG  
KOLOROWY, Z OBIĘGU POCZTOWEGO:

8.01.1919 r. STAMPEL 3 BAT.  
WZROSTU PIECHOTY.

LYDAWCA; J|W

STAN: DOST. + YALANA CAŁA PRAWA  
STOŁKA: PIETTARTO 2031

CENA: 25,50

318. KOSTRZYŃ N/O

WIDOK NA YAMEK I WĄZY X.  
KATTEGO.

WR. 1960.

REALNA FOTOFER. NA AFP. FOTOFER.  
NADZEW TELSTADY.

BEZ OBIĘGU POCZTOWEGO, (WR. 1914 r.)

WIDOK NA YAMEK, FORT BRAN-  
DENBURG, BARY, ODEA.

LYDAWCA; H. RUBIN & CO  
DRESZEN-LOCHWITZE.

STAN: BDB (-)

WARTOŚĆ: 40-50.



Küstrin-A. Blick auf Schloß u. Kattewall

1960

1/4. 31.

Stengel

Dar Reinholda Franz' a  
z Berlina  
dla dębnowskiej Biblioteki



Stengel & Co., G. m. b. H., Dresden 51591

g U

916. KOSTRZYŃ N/O.

4.

KOSZARY YAMKOWE.

POCZT. FOTOFR. (S-B), BEZ OBIEGU POCZT.  
OPISAJĄCA DATA: 1.01. 1931 n.

WIDOK NA YAMKĘ I STARE MIASTO ORAZ  
FRAGMENT FORTU BRANDENBURG.

WYDAWCA: STENDEL & CO GMBH, DRESDEN

STAN: BOB.

WARTOŚĆ: 10,- 25.

917. KOSTRZYŃ N/O

KOSZARY YAMKOWE.

POCZTOWKA IDENTYCZNA Z POCZT.  
J/W. TA SAMA KLIŚKA. DWA  
KOLOROWY, Z OBIEGU POCZTOWEGO:

2.01. 1919 n. STAMPEL 3 BAT.  
WYKRETU PIECHOTY.

WYDAWCA: J/W

STAN: DOST. + YALANA CENA PRAWA  
STRONA + REZERW 2000

CENA: 25,- 25

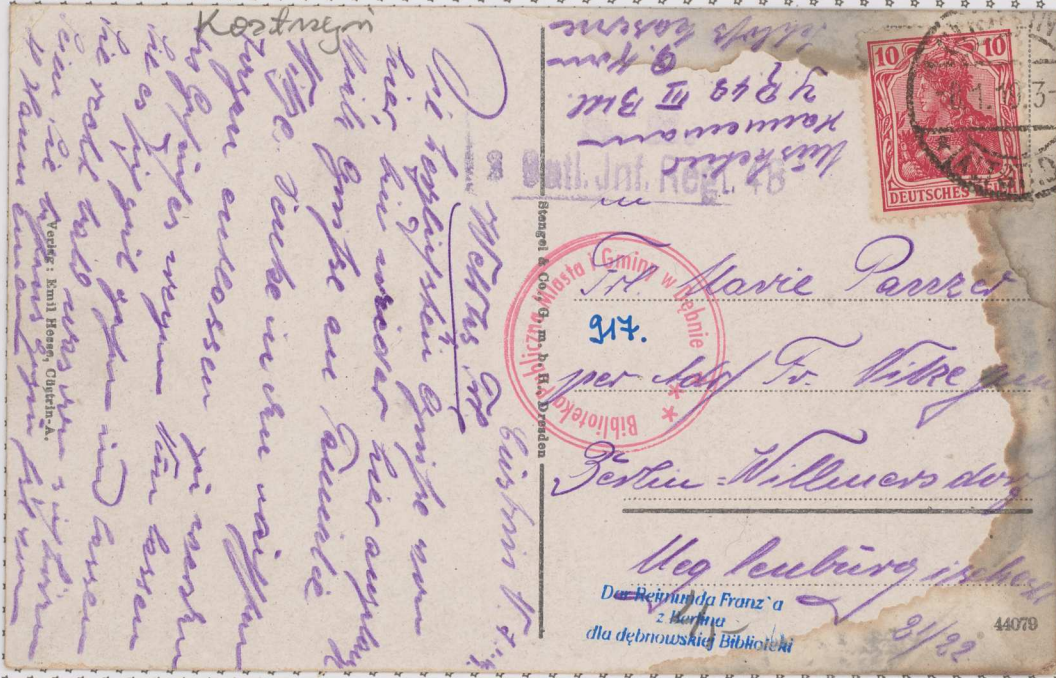

918. KOSTRZYŃ N/O

WIDOK NA YAMKĘ I WĄZY X.  
KATTEGO.

BR. 19600.

REALNA FOTOFR. NA PAP. FOTOFR.  
NADEWU TEUSTOWY.

BEZ OBIEGU POCZTOWEGO, (W. 1911 n.)

WIDOK NA YAMKĘ, FORT BRAN-  
DENBURG, BAWI, ODEA.

WYDAWCA: H. RUBIN & CO  
DRESDEN-LOSCHWITZ.

STAN: BOB (-)

WARTOŚĆ: 10,- 25

Dar Reinholda Franz' a  
z Berlina  
dla dębnowskiej Biblioteki



H. Rubin & Co., Dresden-Loschwitz

Echte  
Photographie

5.

KOSTRZYŃ 1/0

319. WZGL. ZOBACZ LOTNICZE, C-8, 12426

Z OBIERU POCZT: 15.11.1943, STAMP

Z NEUDAMM / DEBLA.

WIELKI STAMP WARSZAWY.

WIDOK NA ZAMEK, FORT BRAUNENBURG,

KOŚCIÓŁ FARMY I FARMY STAREGO MIASTA

WIDOK Z CORY - FOT. LOTNICZA.

WYDAWCA: AERO-BILD-VERLAG, LEIPZIG

STAN: DOBRY: ZBIETY LEWY CORY I DOLNY BÓG. PRYBRUDENIA.

WARTOŚĆ: 50,-

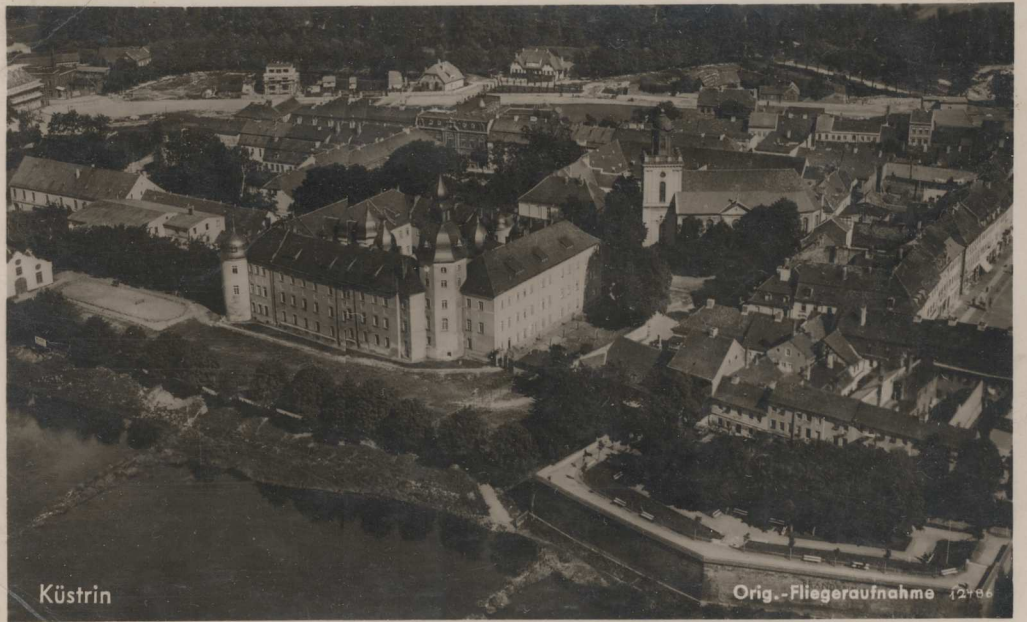

320. KOSTRZYŃ 1/0

KOPIAZY ZAMKOWE (102.112)

REALNA FOTOF. NA PAP. FOTOF.

Z OBIERU POCZT: 9.VII.1928 r.

ODEZWANY W WARSZAWIE POCZT.

WIDOK OD STRONY BRZEGU NA ZAMEK,

FORT BRAUNENBURG, KOŚCIÓŁ FARMY (MARIACKI)

WYDAWCA: H. RUBIN & CO, DRESDEN

STAN: DOBRY (-)

WARTOŚĆ: 40,-25.



321. KOSTRZYŃ 1/0

WIDOK Z ZA ODRY NA STARE MIASTO, I KOPIAZY ARTYLERII.

POCZT. FOTOF. C-8, Z OBIERU POCZT.

23.09.1942 r.

WIDOK Z ZA ODRY NA FARMY,

STARE MIASTO, WATY I KOPIAZY ARTYLERII

WYDAWCA: SCHÖNING & CO, LÜBECK

STAN: DOBRY (ZAPAMIAJĘ PR. DŁUG. DOKU)

WARTOŚĆ: 40,-25.

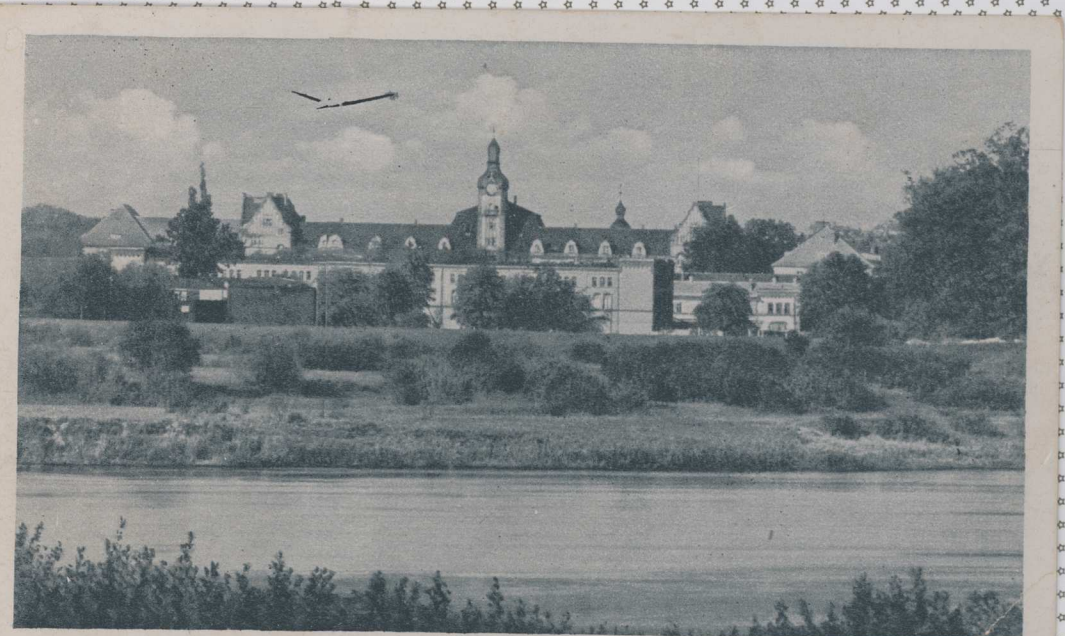

Köpenick - Blick über den Ort auf die Orstillerin Köpenick

5. KOSTRBYN 1/0

319. ODF. ZOBRAZIE LOTNICE, C-8, 1286  
Z OBIERU POCT. 15.11.1943. STAMP  
Z NEUDAMM | DEBLA,  
STAWOY STAMP WOSKOWY.

BIROK NA YAMEK, FORT BRAUDENBURG,  
KOSCIOT FARMY I FARM. STABCO MIASTA  
BIROK Z CORY - FOT. LOTNICA.

WYDAWCA: AERO-BILD-VERLAG, LEIPZIG

STAN: DOBRY: Z PIETY LEWY CORY  
I DOLNY DOL. PRZYBRUDENIA.

WARTOSC: 50,-



320. KOSTRBYN 1/0

KOSZARY ZAMKOWE (nr. 112)  
REALIA FOTOF. NA PAP. FOTOF.,  
Z OBIERU POCT.: 9. VII. 1928 R.  
ODERWANY Z WACZEW POCT.

BIROK OD STROSY BEZI NA YAMEK,  
FORT BRAUDENBURG, KOSCIOT  
FARMY (MARIACKI).

WYDAWCA: H. RUBIN & CO. DRESDEN

STAN: BDB (-)

WARTOSC: 40,-5.



321. KOSTRBYN 1/0

BIROK Z ZA ODEY NA STABCO MIASTO,  
I KOSZARY ARTYLERII.  
POCT. FOTOF. C-8, Z OBIERU POCT.  
23.07.1942 R.

BIROK Z ZA ODEY NA FARM,  
STABCO MIASTA, WATY I KOSZARY  
ARTYLERII.  
WYDAWCA: SCHÖNING & CO,  
LÜBECK

STAN: DOBRY (ZATAMANE PE. DLU. DOL)

WARTOSC: 40,-5.

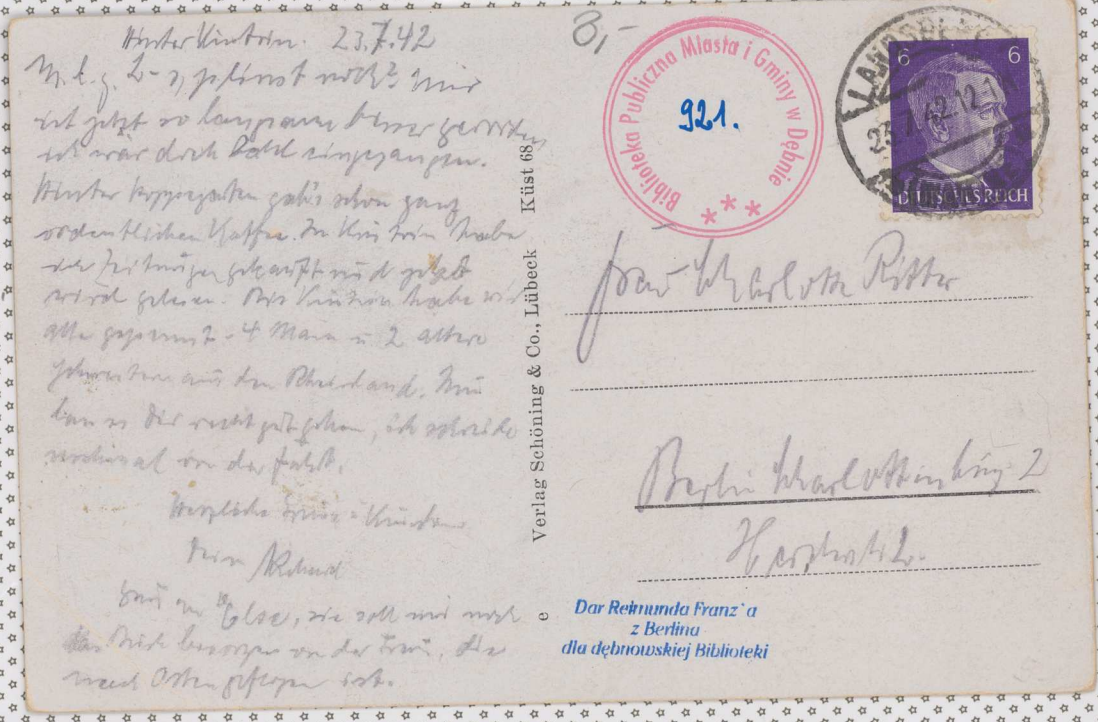



922. KOSTRZYŃ 1/0

KOSZARY JAMKOWE, WIDOK OD FRONTU.  
POCZT. FOTOF. C-B, BEZ OBIĘGU POCZT.  
PO 1912 R.

WIDOK NA FRONT JAMKU KOSTRZYŃSKIEGO  
OD STR. PLACU JAMKOWEGO.

WYDAWCA: KUNSTVEBLAG HERMANN  
LUDOWSKI, BRESLAU.

STAN: BDB (-)

WARTOŚĆ: 40,- 25.

Cüstrin A - Schloßkaserne (Vorderansicht)



923. KOSTRZYŃ 1/0

POCZT. FOTOF. C-B. 4-OBIEKTYWA +  
CENTRALNIE HERB MIASTA.  
BEZ OBIĘGU POCZTOWEGO,  
(DATA 20-te).

- 1, DOWIEDZIENIE JAMKOWSKI I POMNIK  
BIEWIEGO ELEKTORA FEOD. WILH.
- 2, BRAMA BERLIŃSKA.
- 3, WIDOK ZJAZDOWY NA JAMKĘ ORAZ  
WÓJCIÓB PASTY.
- 4, PLAC JAMKOWY.
- 5, HERB MIASTA CENTRALNIE.

WYDAWCA: SCHÖNIG & CO, LÜBECK.

STAN: BDB

WARTOŚĆ: 50,- 25.



924.

KOSTRZYŃ 1/0

DOWIEDZIENIE JAMKOWY.  
POCZT. FOTOF. C-B. BEZ  
OBIĘGU POCZT. (DATA 20-te).

DOWIEDZIENIE JAMKU KOSTRZYŃSKIEGO  
BISKUPSKIM DORTAL I DELFINAMI,  
POMNIK BIEWIEGO ELEKTORA  
FEOD. WILH. I DZEM AUTODZIAŁA  
PROF. SCHAFFERA.

WYDAWCA: FEINUS & CO, LEIPZIG.

STAN: BDB (-)

WARTOŚĆ: 30,- 25.

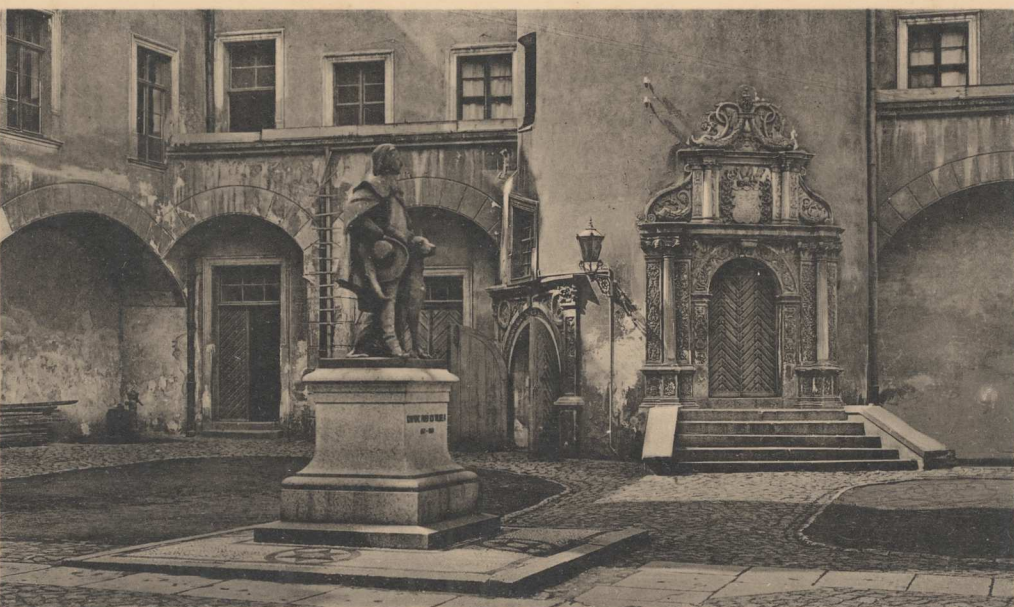

Kustrin, Im Schloßhof.

922. KOSTRZYŃ 1/0

KOSZARY JAMKOWE, WIDOK OD FRONTU,  
POCZT. FOTOF. C-B, BEZ OBIEGU POCZT.  
PO 1912 r.

WIDOK NA FRONT JAMKI KOSTRZYŃ-  
SKIEGO OD STR. PLACU JAMKOWEGO.

WYDAWCA: KUNSTVERLAG HERMANN  
LUDWIG, BRESLAU.

STAN: BDB (-)

WARTOŚĆ: 40,- zł.

Dar Reinunda Franz'a  
z Berlina  
dla dębnowskiej Biblioteki

866

Kunstverlag Hermann Ludewski, Breslau, Braunauerstr. 4



5009 82 784

923. KOSTRZYŃ 1/0

POCZT. FOTOF. C-B. 11-OBRAZOWA +  
CENTRALNIE HERB MIASTA,  
BEZ OBIEGU POCZTOWEGO,  
(LATA 20-te).

- 1, DWIEDZIENIEC JAMKOWY I POMNIK  
BIELWIEGO ELEKTORA FEYD, WILH.
  - 2, BRAMNA BIELIŁOŚKA,
  - 3, WIDOK ZIAŁOSDY NA JAMCEI ORAZ  
WÓSIÓB PARYŻ.
  - 4, PLAC JAMKOWY.
  - 5, HERB MIASTA CENTRALNIE.
- WYDAWCA: SCHÖNING & CO, LÜBECK.

STAN: BDB

WARTOŚĆ: 50,- zł.

Nennwert

6.-E

Küst 86

Verlag: Schöning & Co., Lübeck



Dar Reinunda Franz'a  
z Berlina.  
dla dębnowskiej Biblioteki

924.

KOSTRZYŃ 1/0

DWIEDZIENIEC JAMKOWY,  
POCZT. FOTOF. C-B. BEZ  
OBIEGU POCZT. (LATA 20-te).

DWIEDZIENIEC JAMKI KOSTRZYŃSKIEGO  
BISCHHOFSDORF DORTAL I DELFINAMI,  
POMNIK BIELWIEGO ELEKTORA  
FEYD, WILH. I PSEM AUTORSKIM  
PROF. SCHAFFERA.

WYDAWCA: FEINER & CO, LEIPZIG.

STAN: BDB (-)

WARTOŚĆ: 30,- zł.

Trinks & Co., G. m. b. H., Leipzig. Ges. gesch. Nr. 31

Dar Reinunda Franz'a  
z Berlina  
dla dębnowskiej Biblioteki



Prominent

4,50

7.

915.

KOSTRZYŃ N/O

POKAZ FOTOFELIA W KOSTRZYŃU,  
POKAZ. FOTOFELIA, DRUK W KOL. SEPIL  
BEZ OBIEGU POCZTOWEGO  
(LATA 20-te)

WYSTAWA POKAZU I MUSEUM W  
JAMKU POBIEGOWEGO KOLEJNY  
FOT. II.

WYDAWCA: GEORG SCHOPPMAYER,  
HOFH. KÜSTRIN

STAN: BOB

WARTOŚĆ: 40,- 50.



Friedrichszimmer in Küstrin

915 z.

916.

KOSTRZYŃ N/O

POMNIK MAREK. JANA Z KOSTRZYŃA

POKAZ I OBSŁUGA, FOTOFELIA, DRUK  
KOLOROWY, Z OBIEGU POCZTOWEGO;  
30. 03. 1915 r.

POMNIK MAREK. JANA NA PLACU  
JAMKOWYM, KOŚCIÓŁ FARNY, FARM.  
BUD. KOMENDANTURY.

WYDAWCA: WILHELM DOMKE, CÜSTRIN.

STAN: DOBRY (PRZYBEWIEZENA)

WARTOŚĆ: 50,- 50.



Cüstrin-Altst. — Denkmal des Markgrafen Johann von Cüstrin

917.

KOSTRZYŃ N/O

KOŚCIÓŁ MARIACKI I POMNIK  
MAREKABIEGO JANA.

POKAZ. FOTOFELIA, C-8. 22. 04. 1917 r.,  
POKAZA POLOWA. STAMPKI BASKALY.

WIDOK NA KOŚCIÓŁ FARNY, POMNIK  
MAREK. JANA I FARM, BUDYNKU  
KOMENDANTURY.

WYDAWCA: WILH. DOMKE, CÜSTRIN N/O

STAN: DOBRY (ZARIĘTY PR. D. 20e).

WARTOŚĆ: 40,- 50.



Cüstrin, A.  
Marienkirche u. Denkmal d. Markgrafen Johann

7.

915. KOSTRZYŃ N/O  
POWIAT FRYDERYKA W KOSTRZYŃKU,  
ROZS. FOTOF. DEW W KOL. SEP 11  
BEZ OBIEGU POCZTOWEGO  
(LATA 20-te)

WYSTAWA POWIATU I MUSEUM W  
JAMKU POBIEGOWEGO KRÓLEWI  
FRYD. II.

WYDAWCA: GEORG SCHOPPMAYER,  
HOFFH. KÜSTRIN

STAN: BOB

WARTOŚĆ: 10,- W.

Friedrichszimmer in Küstrin

Küstrin, den .....

4



Georg Schoppmayer, Hoffh., Küstrin

Dar Reimunda Franz'a  
z Berlina  
dla dębnowskiej Biblioteki

916.

KOSTRZYŃ N/O  
POMNIK MIAŁEJ. JAWA Z KOSTRZYŃA

ROZS. I ODŁYKOW. FOTOF. DEW  
KOLOROWY, Z OBIEGU POCZTOWEGO;  
30. OB. 1915N.

POMNIK MIAŁEJ. JAWA NA PLACU  
JAMKOWYM, KOŚCIÓŁ FARKI, FARM.  
BUD. KOMENDANTURY.

WYDAWCA: WILHELM DOMKE, CÜSTRIN.

STAN: DOBRY (PRZYBELESIENIA)

WARTOŚĆ: 50,- W.

16

DEUTSCHES REICH  
5  
KÜSTRIN

Biblioteka Publiczna Miasta i Gminy w Dębnie 916.

Jawna Miałej  
Straż Gminna  
Cüstrin i. Pr.  
W. G. 1915.

Dar Reimunda Franz'a  
z Berlina  
dla dębnowskiej Biblioteki

W. G. 1915.

1915 Verlag: Wilhelm Donke, Cüstrin.

917.

KOSTRZYŃ N/O  
KOŚCIÓŁ MARIACKI I POMNIK  
MAREKABIEGO JAWA.

ROZS. FOTOF. C-8. 22. 94. 1917N.  
ROZS. FOTOWA. STAMPEL BOSKAWY.

WIDOK NA KOŚCIÓŁ FARKI, POMNIK  
MAREK. JAWA I FARM. BUDYNKU  
KOMENDANTURY.

WYDAWCA: WILH. DOMKE, CÜSTRIN N/O

STAN: DOBRY (ZARIĘTY P.D. 20e).

WARTOŚĆ: 10,- W.

W. G. 1917. P. Schmidt, 5. Komp. III 14 Cüstrin.

Feldpost.

Landsturm-Inf.-Batt. 4/2  
stempel  
5. Komp. III 14

KÜSTRIN  
227 178-9N  
KÜSTRIN

W. G. 1917.

Kraemer  
Berlin N. O. 55

W. G. 1917.

Dar Reimunda Franz'a  
z Berlina  
dla dębnowskiej Biblioteki

44078

9

928. KOSTRZYŃ N/O

POCZTOWA FOTORE. C2-B, Z OBIEGU POCZT. 23. 08. 1934 r.

PLAC WIAKOWY NA STARYM MIEŚCIE W KOSTRZYŃCIE, KOŚCIÓŁ FARNY (MARIACKI) POMNIK MARC. JANA. BUDYNEK KOMENDANTURY.

KYDAWCA: HEDMANN LUKOWSKI, BRESLAW WROCLAW

STAN: DOB (+) OSTRE JAKAMAJNE PRZEZ SZEROKOŚĆ.

WARTOŚĆ: 20,-25.

929. KOSTRZYŃ N/O

POCZT. FOTORE. C2-B. 3-OBRAZKOWA Z OBIEGU POCZTOWEGO; 29. 05. 1931 r.

TEKSTY OBJASNIWIĄCE.

1. POMNIK MARC. JANA
2. KOŚCIÓŁ FARNY (MARIACKI)
3. KRYPTA BRONOWA I SARKOFAGI MARC. JANA I KATARZYNY BRUDZEWICZEJ W KOŚCIELE FARNYM. TEKST NAPISU NA TABLICY WUNDOWANEJ PRZEZ MARC. JANA W 1555 R.

STAMP: POCZTY W KOSDHAUSEN NACZYST.

KYDAWCA: GEORG SCHOPPMAYER, HOFPHOTOGRAPH, CÜSTRIN.

STAN: DOB (-)

WARTOŚĆ: 40,-50.

930. KOSTRZYŃ N/O

POCZTOWA FOTORE. C2-B. Z OBIEGU POCZTOWEGO; 22. 08. 1934 r.

BRAMA BERLIŃSKA, DWA TRAMWAJE, OFICER PEZY SZABLI.

KYDAWCA: DOMKE, INHABER

BERTHOLD MEINCKE, PAPIERHANDLUNG KÜSTRIN.

STAN: DOB

WARTOŚĆ: 50,-55.



Cüstrin-A. Marienkirche mit Denkmal Märkerat Johann v. Cüstrin und Kommandantur.

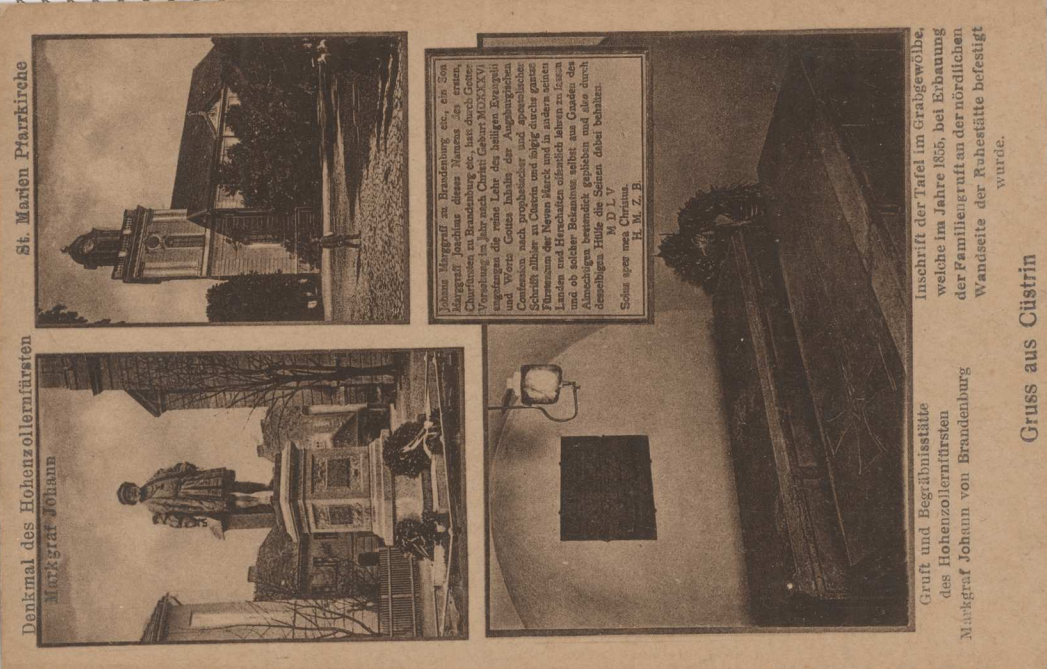

St. Marien Pfarrkirche

Denkmal des Hohenzollernfürsten Markgraf Johann

Inschrift der Tafel im Grabgewölbe, welche im Jahre 1855, bei Erbauung der Familiengruft an der nördlichen Wandseite der Ruhestätte befestigt wurde.

Johann Marggraf an Brandenburg etc., ein Sohn Markgraf Joachims dieses Namens. Zu ersten Charitativ an Brandenburg etc., hat durch Gener. Verpflegung, Jahr 1681, ein Grabgewölbe (Krypta) in der Kirche St. Marien, in Cüstrin, in der Provinz Brandenburg, und Worts. Gantz, habils der Ausgrabungen Cüstrin nach prophesischer und apostolischer Schrift alhier an Cüstrin und folgt durch ganze Fürstenthum der Weyn Marck und in andern seinen Theilen, die für die Zeit der Anwesenheit des Markgrafen selbst, aus Graden des Altschicksalgs beständig gehalten und also durch denselben Hülfe die Seiten dabei behalten.

M. D. L. V.  
Sicut ipse me. Ch. W. Z. P.  
F. H. Z. P.

Gruft und Begräbnisstätte des Hohenzollernfürsten Markgraf Johann von Brandenburg

Gruss aus Cüstrin



Küstrin - Berliner Tor



3. III. 11. 8.

928. KOSTRZYŃ N/O

POCZTOWA FOTOK. C.-B. Z OBIEGU POCZT. 23. 09. 1913 r.

PLAC WATYKOWY NA STARYM MIEŚCIE W KOSTRZYŃCIE, KOŚCIÓŁ FADYST (MARIACKI) POMNIK MAREK. JAJA. BUDYNEK KOMENDANTURY.

KYDAJCA: HEDMANN LUKOWSKI, BRESLAU WROCLAW

STAN: DOST (+) OSTRZEŻAJĄCIE PRZEZ SZEROKOŚĆ.

WARTOŚĆ: 20,-25.

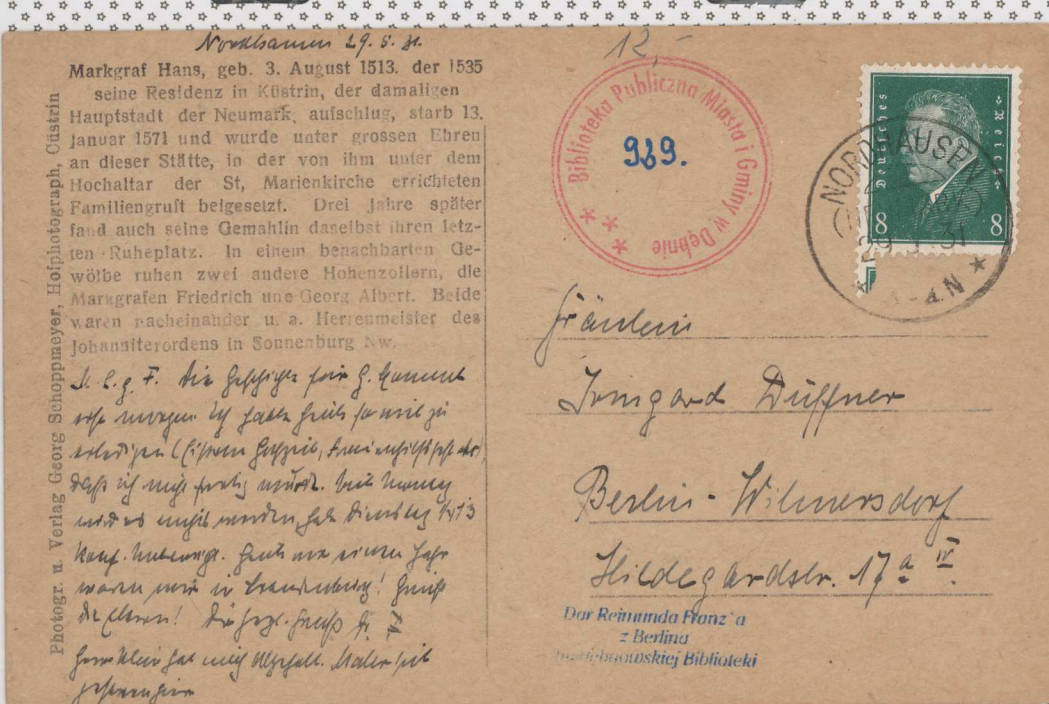

929. KOSTRZYŃ N/O

POCZT. FOTOK. C.-B. 3-OBRAZKOWA Z OBIEGU POCZTOWEGO; 12. 05. 1931 r.

TEKSTY OBJASNIAJĄCE.

1. POMNIK MAREK. JAJA
2. KOŚCIÓŁ FADYST (MARIACKI)
3. KRYPTA BRONOWA I SARKOFAGI MAREK. JAJA I KATARZYNY BRUNSEWICKIEJ W KOŚCIELE FADYSTY. TEKST NAPISU NA TABLICY WYFUNDOWANEJ PRZEZ MAREK. JAJA W 1555 R.

STEMPEL POCZTY W ISOBOTHAUSEN NIECZYST.

KYDAJCA: GEORG SCHOPPMAYER, HOFPHOTOGRAPH, OUSTRIŃ.

STAN: BOB (-)

WARTOŚĆ: 40,-25.



930. KOSTRZYŃ N/O

POCZTOWA FOTOK. C.-B. Z OBIEGU POCZTOWEGO; 22. 08. 1934 r.

BRAMA BERLIŃSKA, DWA TRAMWAJE, OFICER PEZY SZABLI.

KYDAJCA: DOMKE, INHABER BERTHOLD MEILICKE, PAPIERHANDLUNG KÜSTRIN.

STAN: BOB

WARTOŚĆ: 50,-25.

931. KOSTRZYŃ N/O

POCZT. FOTOF. DEW C2.-B. Z OBIEGU  
POCZT. ALE BEZ ZNACZKA I STAMPKA  
BRAK DATY, LATA 30-TE.

WJAZD DO TWIERDZY, BRAMA BERLIŃSKA  
DROGOWSKA2.

WYDAWCA: STENGEL & CO.

STAN: DOBRY (-). ZŁOTE PLAMKI.

WARTOŚĆ: 40,- 25.



Küstrin-A-Berliner Tor

Stengel

932. KOSTRZYŃ N/O

POCZT. FOTOF. DEW C2.-B. Z OBIEGU  
POCZTOWEGO: 24. XI. 1942. POCZTA  
POLSKA. STAMPKI WARSZAWY.

OPIS J/W, NIECO INNE UJĘCIE,  
BELEWICZYŃSKA PATERNA DROGOWSKA2

WYDAWCA: CARL FOHL, ANSICHTSKARTEN  
VERLAG, CÜSTEIN.

STAN: DOBRY (+), STAMPKI PRZEBIŁE  
KARTONIK NA BYŁYCH I NADDAJĄC  
JAKIŚ LEWY & DÓŁ.

WARTOŚĆ: 30,- 25.



Küstrin-A.  
Berliner Tor

933. KOSTRZYŃ N/O

POCZT. FOTOF. C2.-B. Z OBIEGU POCZT.  
19. 09. 1943 N. STAMPKI WARSZAWY.

STAMPKI: CÜSTEIN-NEUBRAND (III?)  
BRAMA CHYBAŃSKA, AUTO, LUDZIE,  
LUB BERLIŃSKA?

WYDAWCA: GEORG SCHOPPMAYER,  
HOFFPHOTOGRAPH CÜSTEIN.

STAN: DOBRY (USZKODZENY ZNACZEK)

WARTOŚĆ: 40,- 25.

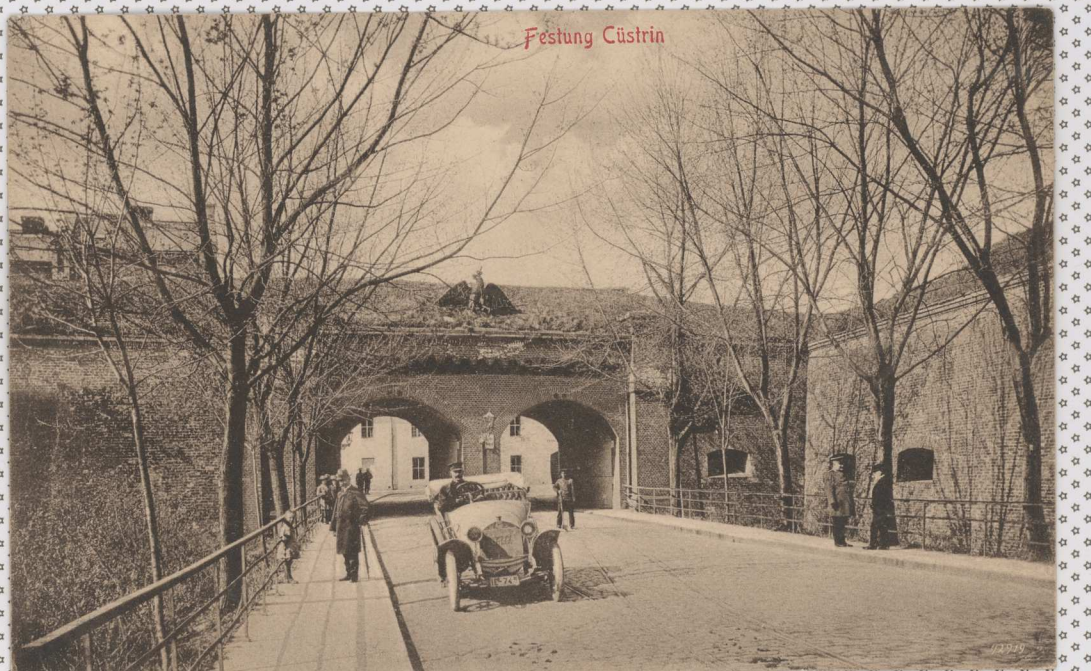

Festung Cüstrin

931. KOSTRZYŃ N/O

POCZT. FOTOPR. DEW C2-B. Z OBIEGU  
POCZT. ALE BEZ ZIARZKA I STEMPA  
BRAJ DATY, LATA 30-TE.

BIURO DO TWIERDZY, BRAMA BERLINSKA  
DROGOWSKA 2.

WYDAWCA: STENDEL & CO.

STAN: DOBRY (-). ZŁOTE PLAMKI.

WARTOSC: 40,- 25.

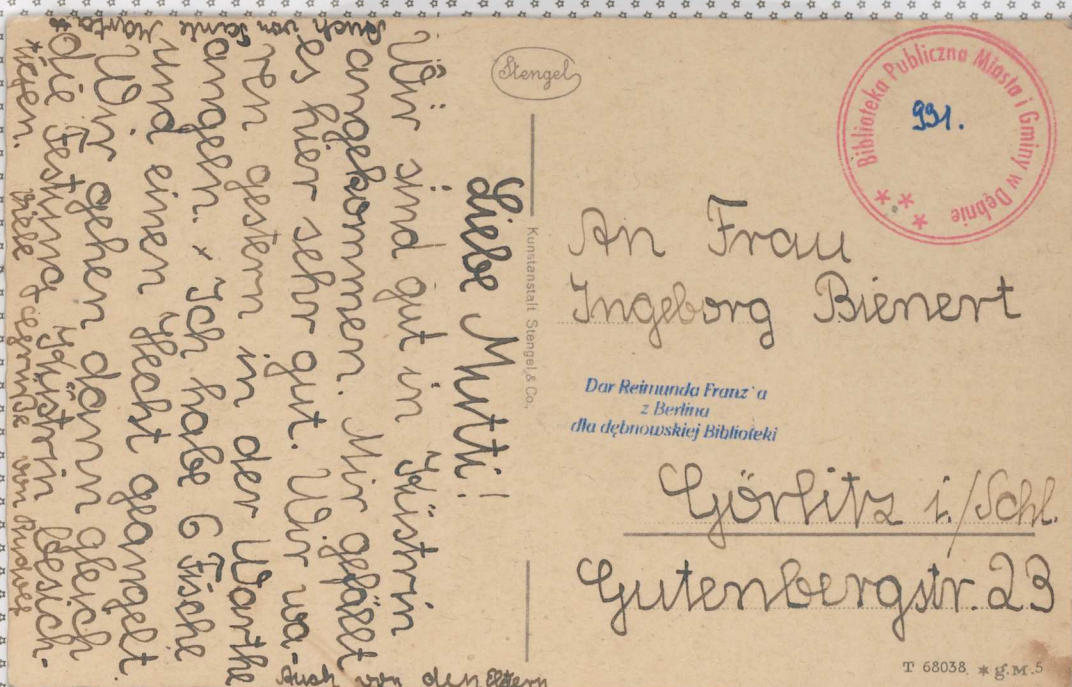

932. KOSTRZYŃ N/O

POCZT. FOTOPR. DEW C2-B. Z OBIEGU  
POCZTOWEGO: 24. XI. 1942, POCZTA  
POLOWA. STEMPEL KOSZYKOWY.

OPIS J/W, NIECO INNE UWZEC,  
DEWOCYKOWA PATRYK NA DROGOWSKA 2

WYDAWCA: CARL POHL, ANSICHTSKARTEN  
VERLAG, CÜSTEN.

STAN: DOBRY (+), STEMPEL PRZEBIT  
KARTONIK NA BILLET I NADDADEK  
JACIETY LEWY & BÖE.

WARTOSC: 30,- 25.



933. KOSTRZYŃ N/O

POCZT. FOTOPR. C2-B. Z OBIEGU POCZT.  
19. 09. 1943 N. STEMPEL KOLEJOWY,  
STEMPEL: CÜSTEN-KOSZYKOWY (W?)

BRAMA CHYZAŃSKA, AUTO, LUDZIE,  
LUB BERLINSKA?

WYDAWCA: GEORG SCHOPPMAYER,  
HOFFPHOTOGRAPH CÜSTEN.

STAN: DOBRY (WZKROSIENY ZIARZEK)

WARTOSC: 40,- 25.





934. KOSTRZYŃ N/O.

POCZT. FOTOREP. C-3. Z OBIĘGU POCZT.  
15.05.1942 r.

BRAMA CHYŻAŃSKA, MOSTEK, FOSA,

WYDAWCA: PAPIERHANDLUNG

DOMECKE I INH. BERTHOLD MELICKE  
KÜSTRIN, N.

STAN: BDB,

WARTOŚĆ: 40,-<sup>25</sup>.



Grinpsim - Oim Grinpsims 2015 27/5.42.

935. KOSTRZYŃ N/O

REALIA FOTOREP. NA PAP. FOT.  
Z WADLIWYM ADRES.-TEKSTOWYM.  
Z OBIĘGU POCZT. 23.02.1942.

SIATE ŁĄKI TWIERDZY PRZY  
BRAMIE CHYŻAŃSKIEJ, JEDEN Z  
RAWELINÓW.

WYDAWCA: SCHÖNINGH & CO, LÜBECK

STAN: DOBRY (ZAPAMIENIA)

WARTOŚĆ: 30,-<sup>25</sup>.



Küstrin - Alte Festungswälle am Kietzer Tor

936. KOSTRZYŃ N/O

POCZT. FOTOREP. C-3. BEZ OBIĘGU  
POCZT. DATA: 1.04.1931 N WPISANA  
REZERWA.

JEDEN Z RAWELINÓW TWIERDZY  
KOSTRZYŃSKIEJ, PRZYBRODPOD,  
PRZY BRAMIE CHYŻAŃSKIEJ.

WYDAWCA: DOMKE, CUSTDIN.

STAN: BDB

WARTOŚĆ: 30,-<sup>25</sup>.



Küstrin - Festungswälle



11.

937.

KOSTRZYŃ 10/0

POCZT. FOTOGRAF. CZ. B. Z OBIEGU POCZT.  
6.10.1907?

OPIS I MIEJSCE JEST IDENTYCZNE JAK  
NA POCZT. POPRZEDNIEJ TYLKO NIECO  
INNA PERSPEKTYWA.

WYDAWCA: GEORG SCHODDMAYER,  
HOFFPHOTOGRAPH, CÜSTRIN.

STAN: BDB (-)

WARTOŚĆ: 40,-25.



938. KOSTRZYŃ 10/0

REALIA FOTOGRAF. NA PAP. FOT.  
NADRUK, WAPISY I LINIE ADRESOWE.  
BEZ OBIEGU POCZT. (ok. 1930),  
WIDOK OD STRONY FOSY NA  
NADSZANIE II WYBOW KAWALER.

WYDAWCA: H. RUBIN & CO, DRESDEN.

STAN: BDB.

WARTOŚĆ: 30,-25.



939. KOSTRZYŃ 10/0

POCZT. FOTOGRAF. DRUK W KOL. SEPII,  
Z OBIEGU POCZT.: 15.11.1913 r.

DNIE PIĘDZIE RYNKU W OBRĘBIE  
STAREGO MIASTA W TULERZY  
KOSTRZYŃSKIEJ + POMNIK,

NA DOGU WAPISKA APTEKARSKIEGO -  
W HOF APOTHEKE.

WYDAWCA: J. GOLDNER, BERLIN.

STAN: DOST. (OSTRZE DUKOWANE  
JAZŁANINIE PO BRZUKU).

WARTOŚĆ: 15,-25.



11.  
937. KOSTRZYŃ 10/0  
POCZT. FOTOGR. C2-B. Z OBIEGU POCZT.  
6.10.1907?

OPIS I MIEJSCE JEST IDENTYCZNE JAK  
NA POCZT. POPRZEDNIEJ TYLKO NIECO  
INNA PERSPEKTYWA.  
CZĘŚCI OSOBY I BOWER.

WYDAWCA: GEORG SCHOPPMAYER,  
HOFFPHOTOGRAPH, CÖSTLIN.

STAN: BDB (-)

WARTOŚĆ: 10,-25

938. KOSTRZYŃ 10/0

REALIA FOTOGR. NA PAP. FOT.  
NADRUW, WAPISY I LINIE ADRESOWE.  
BEZ OBIEGU POCZT. (ok. 1930),  
WIDOK OD STRONY FOSY NA  
NADSZANIEC II BYŁO WRAZEM.

WYDAWCA: H. RUBIN & CO, DRESDEN.

STAN: BDB.

WARTOŚĆ: 30,-25

939. KOSTRZYŃ 10/0

POCZT. FOTOGR. DRUK W KOL. SEPII,  
Z OBIEGU POCZT.: 15.11.1913 r.

DNIE PIERWIE DZWIĘĆ W OBRĘBIE  
STAREGO MIASTA W TULERDZY  
KOSTRZYŃSKIEJ + POMNIK.

NA ROZU WAPITWA APTEKARSKIEGO -  
"HOF APOTHEKE".

WYDAWCA: J. GOLDNER, BERLIN.

STAN: DOST. (OSTRZE DWUKROTNE  
JAZANIANIE PO ŚRODKU).

WARTOŚĆ: 15,-25

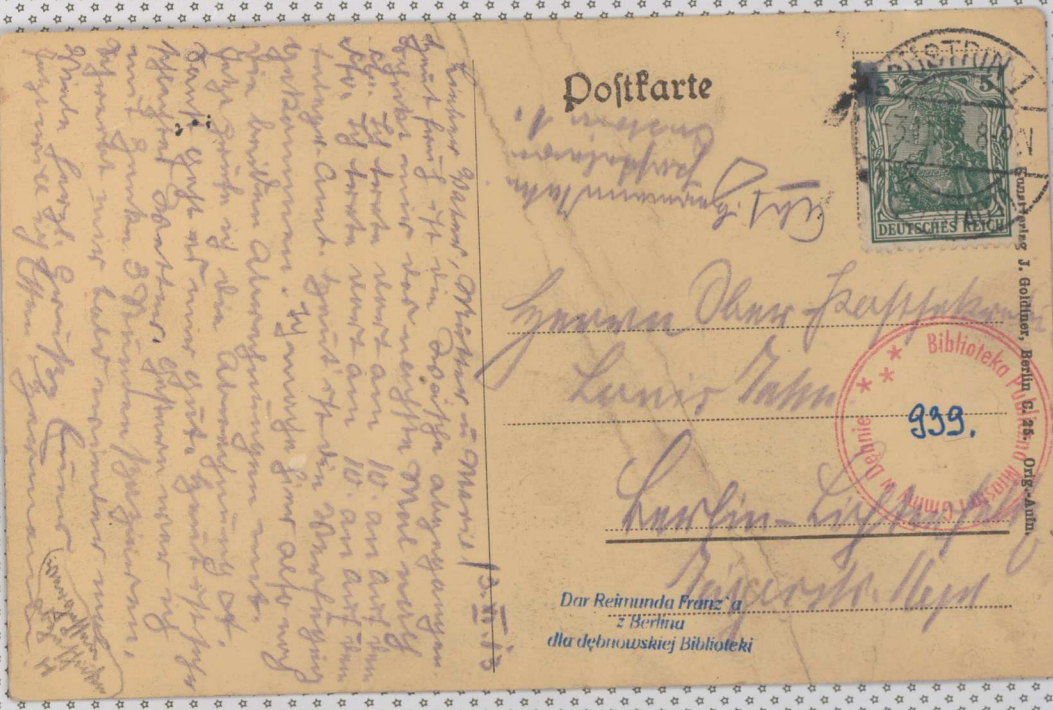
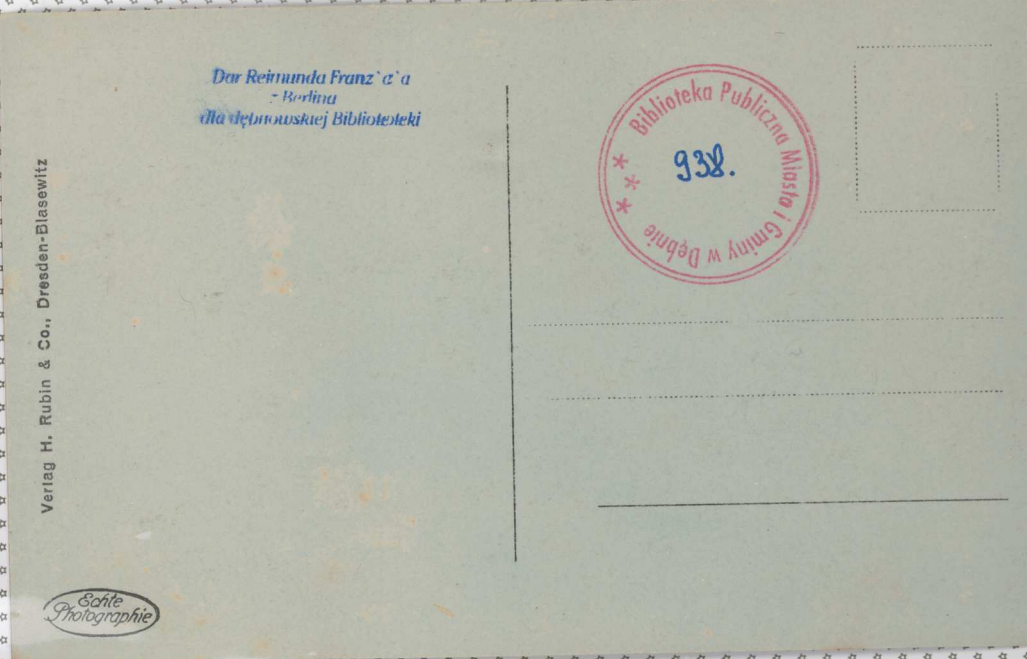

Gruss aus Küstrin-Altstadt Marktplatz



940. KOSTRZYŃ N/O  
 BINEK STAREGO MIASTA.  
 POCZT. Z ODWROBOW. FOTOF. DEUK WOLADISZ  
 DZISZKOWICZ KRESKA,  
 Z OBIEGU POCZT.: 11.03.1918r.  
 POCZTA POLEWA. STIPEL JARASOWICZ  
 BATALIONU DEJ. 18 FUKU PACHOBY.  
 BUDOK NA BINEK STAREGO MIASTA  
 Y PATUSZEM I POMIKNIEM.  
 WYDAWCA: HERMANN FAETHE I CÜSTRIN-ALTSTADT.  
 STAN: BDB (-)  
 WARTOSC: 50,- 25.

Cüstrin  
Landsberger-Straße



941. KOSTRZYŃ N/O  
 POCZT. Z ODWROBOWANIA FOTOF.  
 DEUK WOLADISZ, Z OBIEGU POCZT.  
 BEZ DATY, ODEBANY YNACZEL POCZT.  
 (PRZED 1914).  
 BUDOK NA WIDE BOBOWSKA,  
 KAMENICE WYSTAWY, TORZY TRAMW.  
 WÓZ I MERCEDESA Z BAWIEM.  
 WYDAWCA: LICHTENVELD U. FRACH,  
 WUDSTANSTALT. FABIAN & CO, BRZESLAU  
 STAN: DOBRY (PRZETARCIA, WAZOLOWA)  
 WARTOSC: 40,- 25.

Küstrin-A. - Am Markt

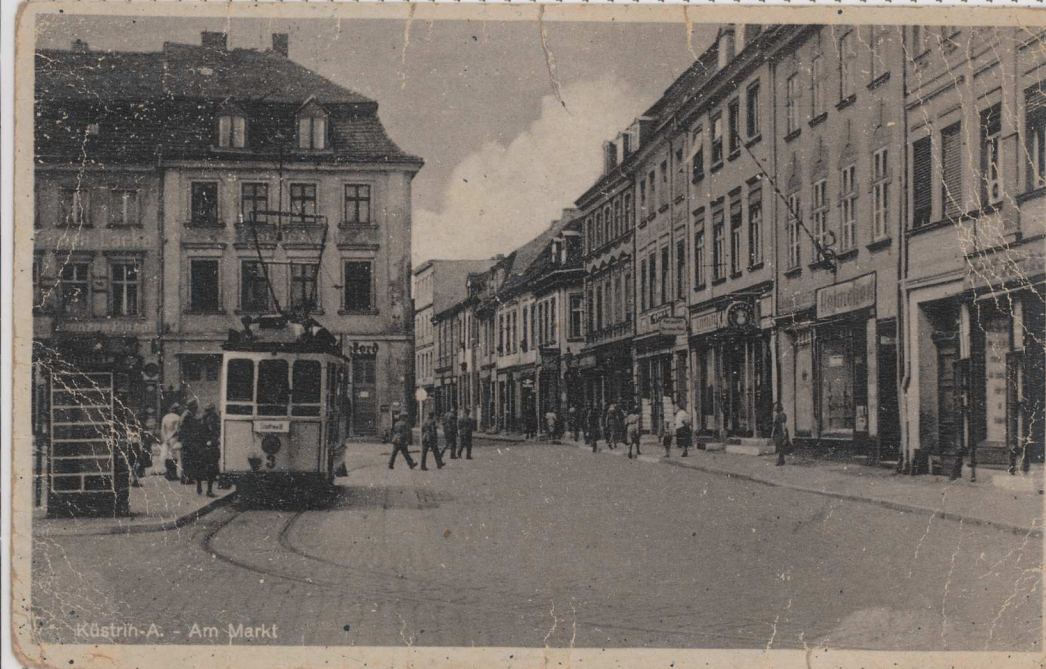

942. KOSTRZYŃ U/O  
 POCZT. FOTOF. DEUK - C. B.  
 BEZ OBIEGU POCZT. (LATA 30-TE).  
 MIASTO PRZYBY. BINKO I WICY  
 ODCHOZDZACI OD BINKU.  
 WYDAWCA: CARL POHL,  
 ANSICHTSKARTENVERLAG, JÜSTEN  
 STAN: DOST. - (WALANANIA,  
 PERWIERCIA, PRZETARCIA).  
 WARTOSC: 10,- 25.





15.  
943.

KOSTRZYŃ N/O

REALIUM FOTORE, NA PAP. FOTORE,  
C2-B, BEZ OBIEGU POCZT (OK. 1920N.)

FOTORE. KAMIENIA-POMNIKOWA PDSIO,  
POB. BILFI. V. FALVENSTAYN I WILKU  
POLEGNYM 20. V. 1806N. ZOBOWIĘDZENIA  
POMNIKU UFUNDOWANO 20. III 1914N,  
O 100 LECIE OSWOBODZENIA KOSTRZYŃA  
OD FRANCUZÓW PRZEZ GEN. V. HINDICHA

WYDAWCA: BEAL

STAN: BDB (-) (SIŁY PO POSZCZEGÓLNU)

WARTOŚĆ: 50,- 25

944. KOSTRZYŃ N/O

POCZT. FOTORE, DRUK C2-B. Z OBIEGU  
POCZTOWEGO: 14. 10. 1905 N.

KAMIENICE SECESYJNE PRZY  
MOLTREPLATY. OPISABA PRZEZ  
OSWIAJANIE OWA MIEPIKALIA,  
MAMA DZIEWCZYŃKA OPISABA JAKO  
HILDA.

WYDAWCA: OTTO MUMME, CÜSTEN -  
NEUBADT 1905.

STAN: BDB (-)

WARTOŚĆ: 60,- 25

945.

KOSTRZYŃ N/O

POCZTOWA FOTORE. C2-B. BEZ  
OBIEGU POCZT. (PRZED 1914 N.)

WOSZARY KŁ POTEM PIECHOTY.  
TRAMBIAS KONNY. DWA WOSZY KONNE.

WYDAWCA: EMIL SCHUSTER, CÜSTEN.

STAN: BDB

WARTOŚĆ: 50,- 25

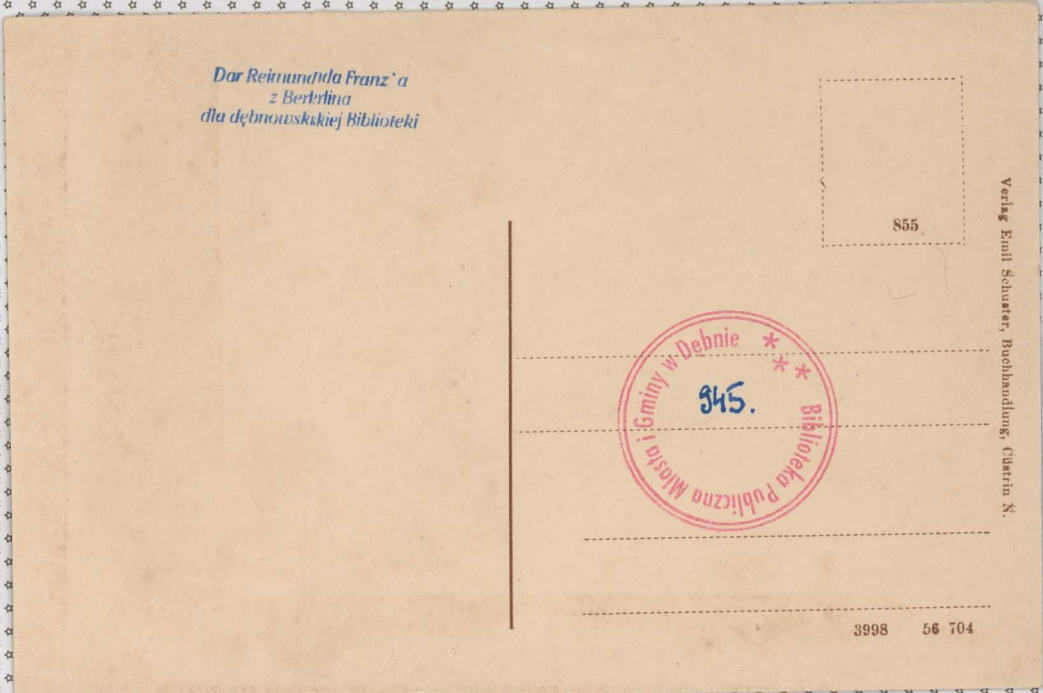
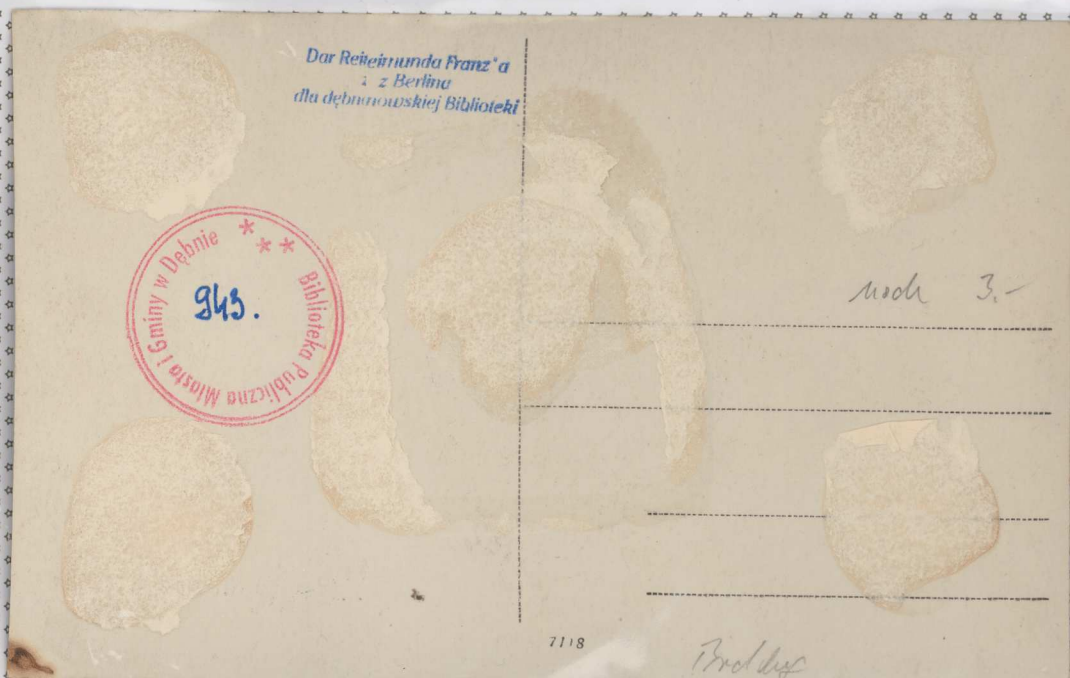





Cüstrin-A. Artillerie-Kaserne

946. KOSTRZYŃ N/O

POCZT. Z ODWYKOBOWANIA FOTOGG.  
DREW KOŁODZKI, Z OBIEGU POCZT.  
3.03.1917r. POCZTA POLSKA,

KOSZARY ARTYLERII,

WYDAWCA: HERMANN LUDWIKI,  
BRESLAU / BROCTAW.

STAN: DOBRY (+)

WARTOŚĆ: 50,-<sup>25</sup>.



Cüstrin-Altstadt

Delleisenstraße mit Artilleriekaserne

947. KOSTRZYŃ N/O

POCZT. Z ODWYKOBOWANIA FOTOGG.  
DREW KOŁODZKI, Z OBIEGU POCZT.:  
28.08.1915r. POCZTA POLSKA,  
STEMPEL WOJSKOWY 2 BATALIONU  
REZERWY (PAPASOWEGO) NR 8000  
PIECHOTY Z KOSTRZYŃA,

WYDAWCA: ERBPH. VERL.-ANST. Gm BH  
BRESLAU / BROCTAW.

STAN: DOBRY (-)

WARTOŚĆ: 40,-<sup>25</sup>.

UL. DELLEISENA OBOK WOSKASY  
PULWU ARTYLERII,

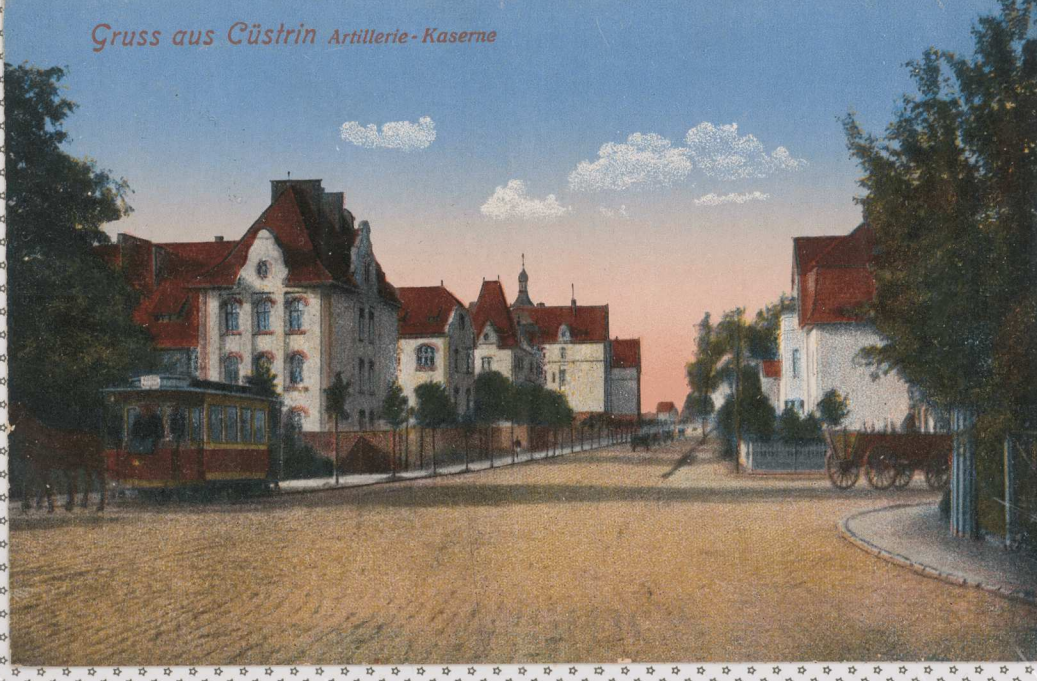

Gruss aus Cüstrin Artillerie-Kaserne

948. KOSTRZYŃ N/O

POCZT. Z ODWYKOBOWANIA FOTOGG.  
DREW KOŁODZKI. POCZT. Z OBIEGU  
27.09.1916r. POCZTA POLSKA,

STEMPEL YAPASOWEGO BATALIONU  
NR 8000 PICHOTY Z KOSTRZYŃA

TO SAMO MIEJSCE JAK NA POCZT.  
JLW. TYLKO NIEKO DRUGIEJA PERS-  
PEKTYWA. TRAMWAJ KOLEJNY, DZ.,

WYDAWCA: HERMANN TAETHE,  
CÜSTRIN-ALTSTADT,

STAN: DOBRY

WARTOŚĆ: 50,-<sup>25</sup>.

Obj. kuf. Fritzsche, 2 Kp. 1200 Bl. 733

Postkarte

851

33.17.1011 V

Cüstrin-Altstadt

Olga Fritzsche

Dar Reinunda Franz'a z Berlina dla dębnowskiej Biblioteki

Jockela 17.

(Prysnen)

Wrocław, 3. 9. 17.

Verlag Hermann Faeth, Cüstrin-Altstadt

946. Miasto i Gminy w Dębnie

Handwritten notes: "Wrocław, 3. 9. 17.", "Handwritten address: 'Olga Fritzsche, Jockela 17. (Prysnen)'", "Circular stamp: 'Cüstrin-Altstadt 33.17.1011 V 851'".

946. KOSTRZYŃ 1/0

POCZT. Z ODWZROBIENIA FOTOREZ.  
DREW KOLORASTY, Z OBIEKTEM POCZTOWEGO.  
3.03.1917r. POCZTA POLSKA,  
KOSZARY ARMYJNE,  
WYDAWCA: HERMANN LUKOWSKI,  
BRESLAW / BROCTAW.  
STAN: DOBRY (+)  
WARTOŚĆ: 50-25.

Postkarte

NEUKARTEN

28. 9. 15. 11-12

1

Friedrich Klein

Großes Klein

Dar Reinunda Franz'a z Berlina dla dębnowskiej Biblioteki

Lindau 763 39

4614

Verlag Hermann Faeth, Cüstrin-Altstadt

947. Miasto i Gminy w Dębnie

Handwritten notes: "Circular stamp: 'NEUKARTEN 28. 9. 15. 11-12 1'". "Circular stamp: 'Ersatz-Battalion 2. Ersatz-Battalion'". "Circular stamp: 'Cüstrin-Altstadt 28. 9. 15. 11-12 1'". "Handwritten address: 'Friedrich Klein, Großes Klein, Lindau 763 39'".

947. KOSTRZYŃ 1/0

POCZT. Z ODWZROBIENIA FOTOREZ.  
DREW KOLOROWY, Z OBIEKTEM POCZT.:  
28.09.1915r. POCZTA POLSKA,  
STAMPSEL WOJSKOWY Z BATALIONU  
DETACH. (PARASOWEGO) NR PUBLI  
PIECHOTY Z KOSTRZYŃA,  
WYDAWCA: ERBAPF. VERL.-ANST. Gm BH  
BRESLAW / BROCTAW.  
STAN: DOBRY (-)  
WARTOŚĆ: 40-25.  
UL. DETACH. OBZ. WODARY  
POCZT. ARMYJNE.

Obj.: Stragna = Rakowitz  
Maldamas Goldschmidt,  
Raf. Inf. Reg. 48, Inf. Bat.  
2. Komp., 2. Kompanieff.  
Cüstrin = Ortspost,  
27. September 1916  
Linda Elfa,  
In diesem morgigen  
Geburtsstunde noch in die  
unsern besten Glückwünsche  
aus, wie allem den, dass  
du sehr bald deinen Ortspost  
wieder bekommen wirst.  
Mit den herzlichsten Grüßen  
an dich u. die Kinder bin  
ich dein  
Maldamas

Feld = Postkarte

Ers.-Batl. Res.-Inf.-Reg. 48  
2. Kompagnie

67E

27. 9. 16. 11-12

Cüstrin-Altstadt

948. Miasto i Gminy w Dębnie

Friedrich Klein

Berlin 7. 59.

Hoffmanns Baum 28

28765

Verlag von Hermann Faeth, Cüstrin-Altstadt

Handwritten notes: "Circular stamp: 'Ers.-Batl. Res.-Inf.-Reg. 48 2. Kompagnie 27. 9. 16. 11-12 67E'". "Circular stamp: 'Cüstrin-Altstadt 27. 9. 16. 11-12 67E'". "Circular stamp: 'Cüstrin-Altstadt 27. 9. 16. 11-12 67E'". "Handwritten address: 'Linda Elfa, Hoffmanns Baum 28, Berlin 7. 59.'".

948. KOSTRZYŃ 1/0

POCZT. Z ODWZROBIENIA FOTOREZ.  
DREW KOLOROWY. POCZT. Z OBIEKTEM.  
27. 09. 1916 E. POCZTA POLSKA,  
STAMPSEL PARASOWEGO BATALIONU  
NR PUBLI PIECHOTY Z KOSTRZYŃA  
TO SAMO MIEJSCE JAK NA POCZT.  
JEDYNYK WIEGO DWULECIA PERS-  
PEKTYWA. TRAMWAJ KONNY, BAZ,  
WYDAWCA: HERMANN FAETH,  
CÜSTRIN-ALTSTADT,  
STAN: BOB  
WARTOŚĆ: 50-25.

15. h. III. M. II.

949, KOSTEBYNY N/O  
SZKOŁA LUDOWA DLA DEWOCZKI.

PROJEKT FOTOF. DRUK G-Z-B. I OBIECU  
PORZĄDOWCO: 19.11.1945. STANIEL  
POCZTY Z DEWICA. POCEPIA POLONA,

BUDYNEK NOWEJ SZKOŁY DLA DEWOCZKI  
CZĘŚĆ W KOSTEBYNY NA NOWYM MIEŚCIE.  
WYDAWCA: KUNSTANSTALT STEFFEL & CO  
G.M. B.H., DRESDEN.

STAN: DOBRY +

WARTOŚĆ: 40,-<sup>25</sup>.

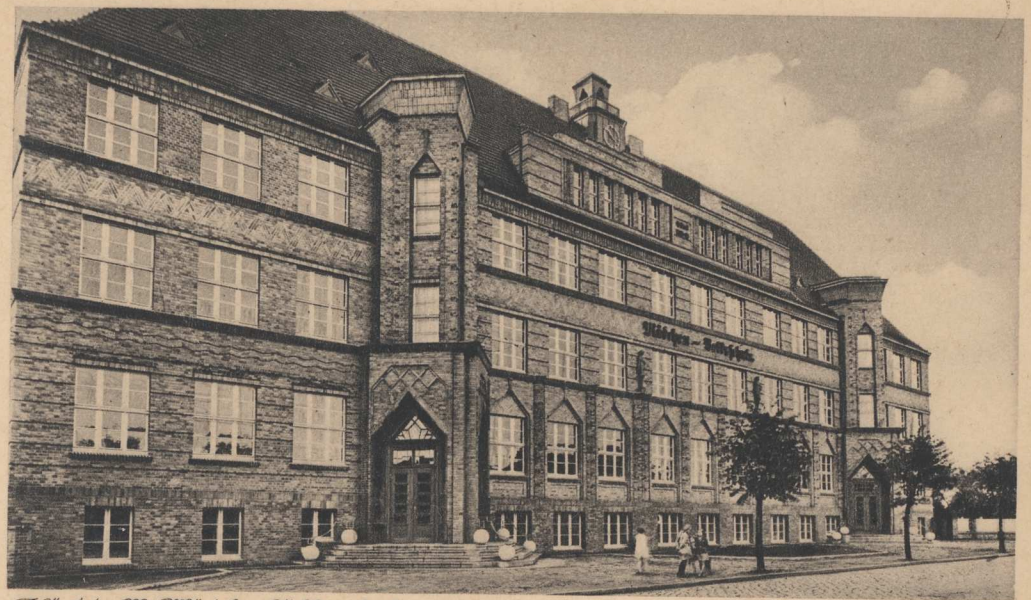

Filstrin-N. Mädchen-Volksschule

Stengel

950. KOSTEBYNY N/O

SZKOŁA LUDOWA DLA DEWOCZKI

PROJ. FOTOF. DRUK G-Z-B, BŁ. OBIECU  
PORZĄDOWCO: (ok. 1940 r.)

SZKOŁA PODST. DLA DEWOCZKI  
W KOSTEBYNY NA NOWYM MIEŚCIE  
TJ. WIEŚCIE.

WYDAWCA: BRAK

STAN: DOB (-)

WARTOŚĆ: 40,-<sup>25</sup>.



951. KOSTEBYNY N/O

DWOROZEC STAWNY. NOWE MIASTO.

PROJ. FOTOF. DRUK G-Z-B.  
I OBIECU PORZĄDOWCO, ODBERWANY  
WYDAWCA: (ok. 1935 r.)

WIDOK NA KOSTEBYŃSKI DWOROZEC  
KOL. NA NOWYM MIEŚCIE,  
TJ. TAWOŚKI, PLATFORMA KONIA.

WYDAWCA: POHL, KÜSTERN N,

STAN: DOB, BRAK WYDAWCA,  
JAHANNAY P.B. D. BOG, ODBERWANE  
FRA. C.M. PAPIERU (CZ. TEKSTOWA),

WARTOŚĆ: 15,-<sup>25</sup>.



Küstrin-Neustadt - Hauptbahnhof

15. 4. III. 18.

949. KOSTRZYŃ N/O SZKOŁA LUDOWA DLA DEWOCZKI.

POCZTA FOTOF. DRUK CZ-B. I OBIECU  
POCZTOWEKO: 19.11.1943. STAMP  
POCZTY Z DEBNA. POCZTA POLSKA,

WYDAWCA: KUNSTANSTALT STEGEL & CO  
G.M.B.H., DRESDEN.

STAN: DOBRY +

WARTOŚĆ: 40.-25.



950. KOSTRZYŃ N/O

SZKOŁA LUDOWA DLA DEWOCZKI

POCZT. FOTOF. DRUK CZ-B, BŁ. OBIECU  
POCZTOWEKO: (ok. 1940 r.)

SZKOŁA PODST. DLA DEWOCZKI  
W KOSTRZYŃWIE NA NOWYM MIEŚCIE  
TONE BIEŁE.

WYDAWCA: BRAK

STAN: DOB (-)

WARTOŚĆ: 40.-25.

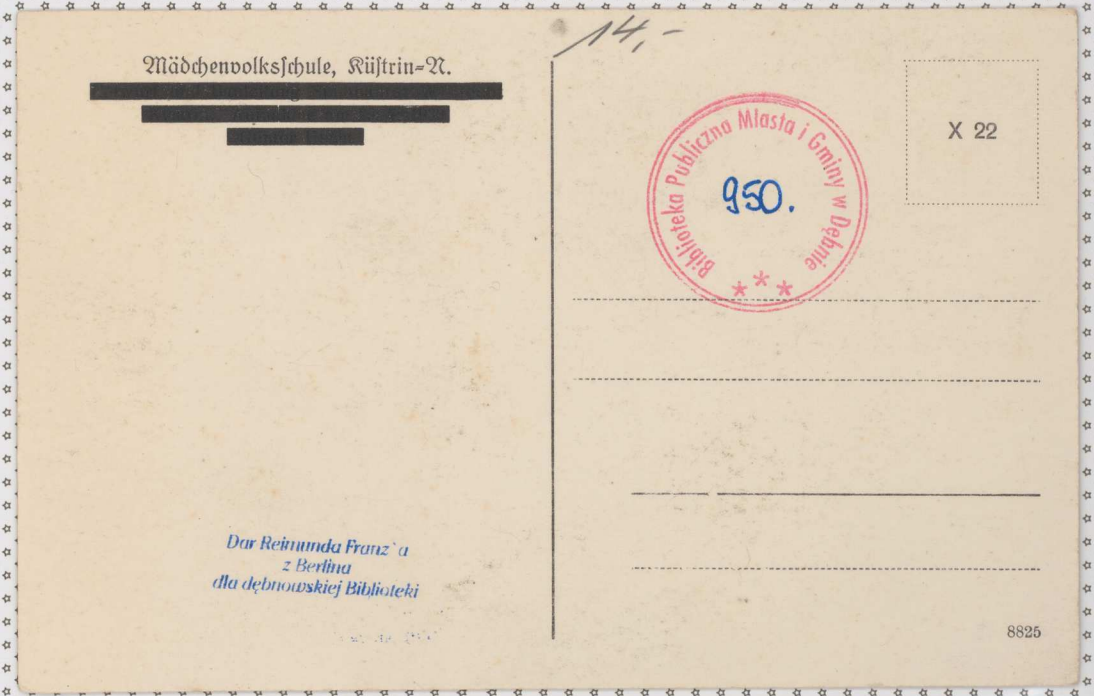

951. KOSTRZYŃ N/O

DWOROCE STOLNICY. NOWE MIASTO.

POCZT. FOTOF. DRUK CZ-B.  
I OBIECU POCZTOWEKO, OBERWAPE  
ZNAKOWY POCZT. (ok. 1935 r.)

WYDAWCA: POHL, KÜSTRIN N.  
STAN: DOB, BRAK ZNAKOWA,  
YABANIAWY PR. D. BOG, OBERWAPE  
FRACZY, PAPIERU (cz. TEKSTOWA).

WARTOŚĆ: 15.-25.



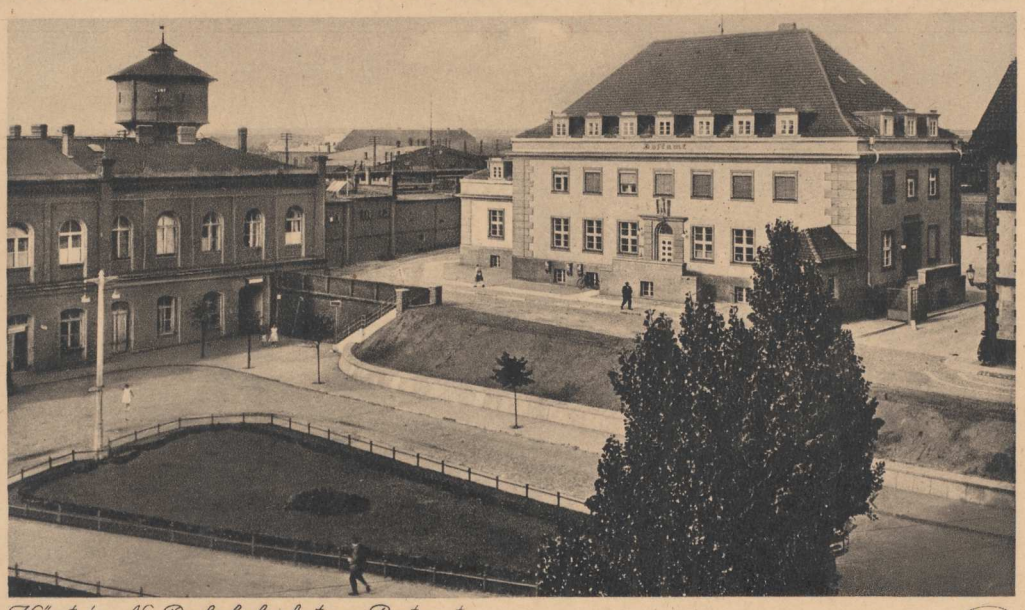

Küstrin-N. Bahnhofplatz u. Postamt

Stangels

952. WOSTREYN u/O  
PLAC DWORCOWY I POCTA,  
 POCT. FOTOF. DRUK C-Z, BEZ OBIEK  
 POCT. (ok. 1930-35 r.).  
 WIDOK NA PLAC PRZED DWORCEM KOL-  
 FRAEM, DWORCZAK WIEŻA, OBIEKTY CIĄG  
 BODYNEK POCTY, SŁOPEK, SZAFKA.  
 WYDAWCA: KWOSTANSTALT STEUCEL & CO  
 Gm B.H. DRESDEN.  
 STAN: BDB

WARTOŚĆ: 60,-zł.



Küstrin N. - Bahnhofplatz u. Postamt

953, WOSTREYN u/O  
PLAC DWORCOWY I POCTA;  
 POCT. FOTOF. DRUK C-Z, I OBIEKTY  
 POCTOWE: 13.04.1935 r.  
 OFIS J/W, JEST TO POCT.  
 IDENTYCZNA Z POCT. J/W  
 (ODMIANA), TA SAMIA WLI SZA.  
 WYDAWCA: J/W.  
 STAN: BDB (-)  
 WARTOŚĆ: 60,-zł.



Cüstrin-N. Bahnhof

954, WOSTREYN u/O  
 PERON GÓLNY DWORCA KOL: W  
 WOSTREYNIE NA DAWNYM MIEŚCIE,  
 POCT. FOTOF. DRUK KOLORYST.  
 I OBIEKTY POCTOWE: 16.03.1917.  
 POCTA POLSKA, STEMPEL BIAŁA,  
 WAPNIAKOWO B.A.T. PION. NR. 12.  
 WYDAWCA: HERMANN LUKOWSKI,  
 BRESLAU / WROCLAW.  
 STAN: BDB,  
 WARTOŚĆ: 70,-zł.

952. KOSTRZYŃ u/0  
PŁAC DWÓJERNY I POCZTA,

POCZT. FOTOPR. DEW. C-B, BEZ OBIEK  
POCZT. (ok. 1930-35r.).

WIDOK NA PŁAC PRZED DWÓJERNYM WŁ.  
FRACEM, DWÓJKA Z KIEPA OŚMIENI OBAR  
BODYNEK POCZTY, SŁOBER, ŚWAPPA.

WYDAWCA: KUWOSTANSTALT STEDESEL & Co  
Gm B.H. DRESDEŃ.

STAN: BDB

WARTOŚĆ: 60,-<sup>25</sup>

953. KOSTRZYŃ u/0

PŁAC DWÓJERNY I POCZTA,  
POCZT. FOTOPR. DEW. C-B, I OBIEK  
POCZTOWEGO; 13.07.1935r.

OPIS J/W, JEST TO POCZT.

IDENTYCZNA I POCZT. J/W  
(ODMIANA), TA SAMIA KLI SZA.

WYDAWCA: J/W.

STAN: BBP (-)

WARTOŚĆ: 60,-<sup>25</sup>

954. KOSTRZYŃ u/0

PEKON CÓWNY DWÓJKA KOL. W  
KOSTRZYŃ NA DAWNY MIESZC.  
POCZT. FOTOPR. DEW. KOLORASY.  
I OBIEK POCZTOWEGO; 16.03.1917.

POCZTA POLSKA, STAMPAL BATAJ.  
WAPRAZAJEŁO BAT. PION. NR. 12.

WYDAWCA: HERMANN LUKOWSKI,  
BREŠLAW / BROGLAW.

STAN: BDB.

WARTOŚĆ: 70,-<sup>25</sup>

Stengel Neumarkt u. Völpberg  
1935 EV (1930)



Dar Reinunda Franz'a  
z Berlina  
dla dębnowskiej Biblioteki

Kunstanstalt Stengel & Co. G. m. b. H. Dresden

Dar Reinunda Franz'a  
z Berlina  
dla dębnowskiej Biblioteki

Freigegeben durch H.M. N. 12490/42  
T 66745 \* G.M. 5

20,-



Stengel

Abt. Herr Herricke  
Küstrin 3. 44

Handwritten note in German, partially legible: "Für Herrn Herricke..."

From  
Küstrin  
Dar Reinunda Franz'a  
z Berlina  
dla dębnowskiej Biblioteki  
in Berlin = Neu-Küstrin  
Herrmann-Str. 104

Feldpostkarte 32-

Dar Reinunda Franz'a  
z Berlina  
dla dębnowskiej Biblioteki



Post-Dion. Balls. Nr. 28  
An  
Post-Dion. Balls. Nr. 28



Dorthea Moabit  
Rostocker Str. 51.  
n. 3 tr.



Extensive handwritten text in German, likely a letter or note accompanying the postcard.

5. KOSTRZYŃ N/O  
 PERON GŁÓWNY DWORCA KOL,  
 KOSTRZYŃ NOWE MIASTO,  
 REALNA FOTORE. NA PAD. FOTORE.  
 C2-B. NADANIE FUNKCJONO-ADRESOWY,  
 Z OBIĘTU POCZTOWEGO; 1.10.1930 S.

WYDAWCA: H. RUBIN & CO, DRESDEN.

STAN: BDB (-)

WARTOŚĆ: 70,-<sup>25</sup>



Küstrin-Neustadt. Bahnhof

356. KOSTRZYŃ N/O  
 PERON GŁÓWNY DWORCA KOL, NA  
 KOSTRZYŃ MIEŚCIE W KOSTRZYŃNIE,  
 POCZT. FOTORE. C2-B. Z OBIĘTU POCZT,  
 ODBIERANIE Z NADANIE POCZT. (BRAN DANI)  
 (PRZED 1920 R.).

WYDAWCA: EMIL SCHUSTER, CÜSTRIN. N.

STAN: BDB (-) BRAN Z NADANIE I POCZT  
 STEMPLA.

WARTOŚĆ: 60,-<sup>25</sup>



Küstrin-Neustadt

Bahnhof

957. KOSTRZYŃ N/O  
 BUDOW NA NOWE MIASTO,  
 POCZT. FOTORE. DREW KOLOROWY,  
 Z OBIĘTU POCZTOWEGO; 19.04.1916 r.  
 POCZTA POLOWA, STEMPLA ZOBOWIĄZKI  
 DEPT. ARTYLERII POLOWEJ P. 54.

BUDOW NA NOWE MIASTO JAZA DREW,  
 KOSZCZÓW KATOLICKI, MOST KOLEJOWY  
 STAREK, BOGENKÖRPER (PARABEDSKY,  
 DRECHSLY) VICTORIA, DWA CROBNA  
 PRZY BOKU.

WYDAWCA: J. GOLDNER, BERLIN

STAN: BDB

WARTOŚĆ: 50,-<sup>25</sup>



Küstrin-Neustadt

5. KOSZTYM u/0  
PERON ŁÓDZI DWORCA KOL.  
KOSZTYM NOWE MIASTO.  
REALNA FOTOF. NA PAD. FOTOF.  
C2-B. NADREW TEKSTOWO-ADRESOWY,  
Z OBIEKTOU PODRZĄDZCO; 1.10.1930S.  
 WYDAWCA: H. RUBIN & CO, DRESDEN.  
 STAN: BBB (-)  
 WARTOSC: 70,-25

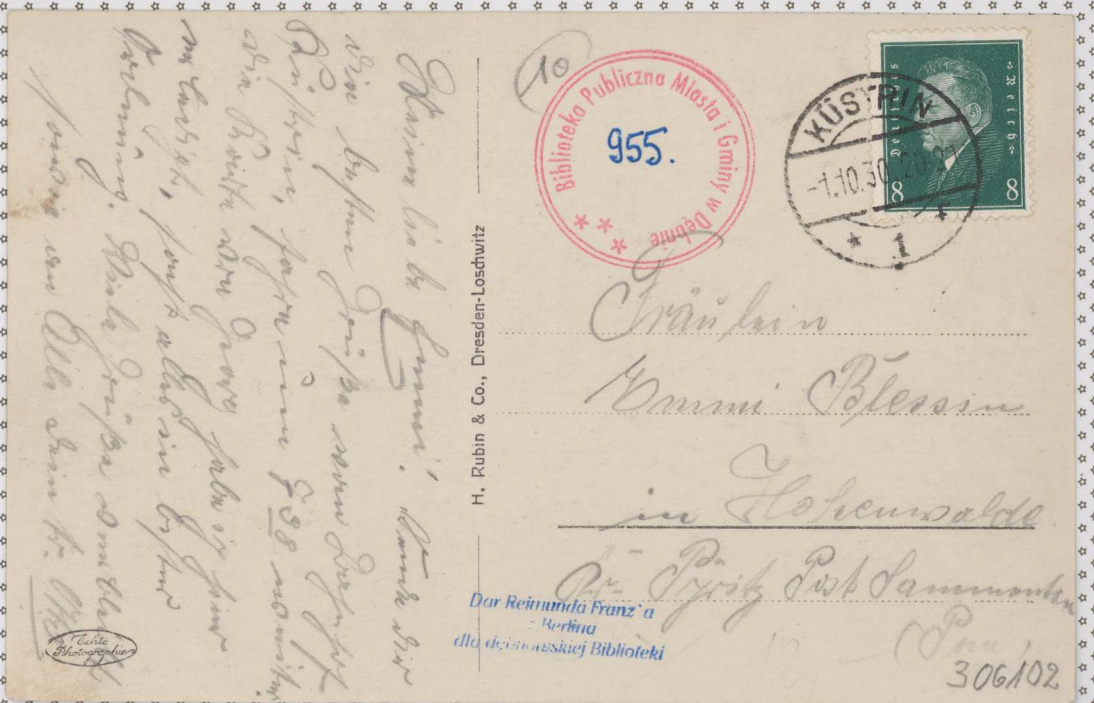

356. KOSZTYM u/0  
PERON ŁÓDZI DWORCA KOL. NA  
ISOLNYM MIESCIE W KOSZTYMIE,  
POCZT. FOTOF. C2-B. Z OBIEKTOU POCZT,  
ODSERWACY I NADREW POCZT. (BRADAWY)  
(PRZED 1920 R.).  
 WYDAWCA: EMIL SCHUSTER, CUSTRIK. N.  
 STAN: BBB (-) BRADAWY I CZĘŚCI  
STEMPLA.



957. KOSZTYM u/0  
WIDOK NA NOWE MIASTO,  
POCZT. FOTOF. DREW KOLOROWY,  
Z OBIEKTOU PODRZĄDZCO; 19.01.1916S.  
POCZTA POLOWA, STEMPSEL ŻOBIŃSKI  
DEPT. ARTYLERII POLOWEJ P. 51,  
WIDOK NA NOWE MIASTO ZA DREW,  
KOSZCOT KATOLICKI, MOST KOLEJOWY  
STAREK BOCENOKOŁOWY (PARAZERSKI,  
WIECZYJ) VICTORIA, DWA CROTA  
PEZY BOCEN.  
 WYDAWCA: J. GOLDNER, BERLIN  
 STAN: BBB  
 WARTOSC: 50,-25





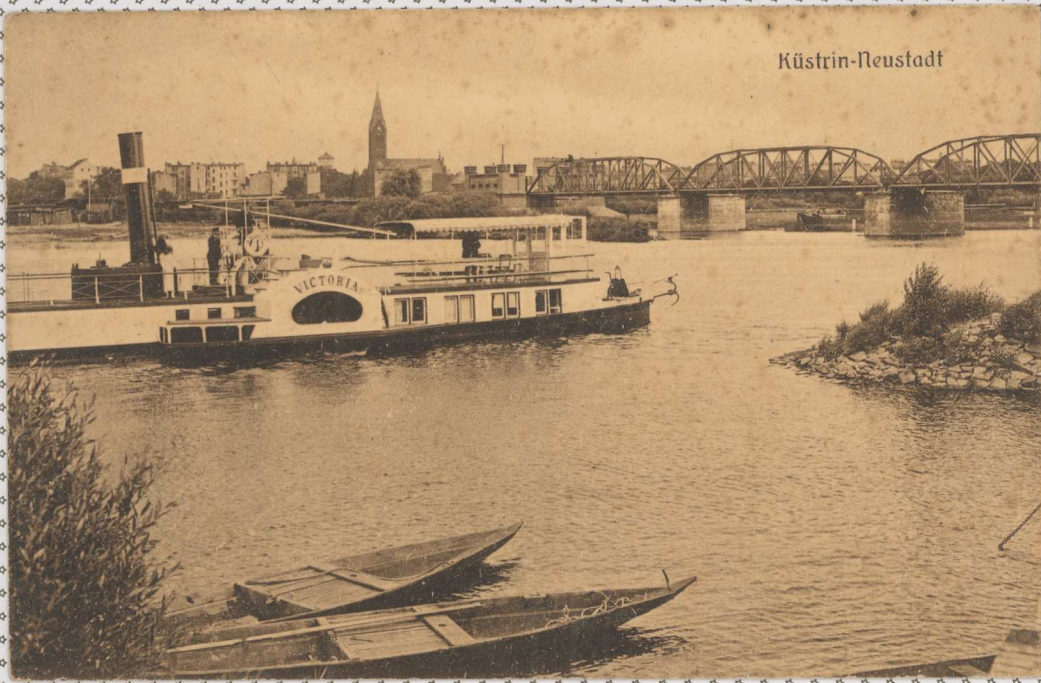

Küstrin-Neustadt

958. KOSTRZYŃ N/O

DOBLET PORZĄDKU POPRZECZNIK, PE

DEW C-Z, Jh. 08. 1912 r.

POCETA POLWAJA.

OPIS IDENTYCZNY.

WYDAWCA: ADRIAN HEIN, KÜSTRIN,  
ALTSTADT.

STAN: DOBRY (-) PŁAMKI,  
PRZEBARWIENIA.

WARTOŚĆ: 30,- zł.



Cüstrin

Partie bei der kleinen Warthebrücke

959. KOSTRZYŃ N/O

FARM. PRZY TAW. MAŁYM MOCIS  
WARCIAŃSKIM.

POCET. FOTOPR. C-Z. BEZ OBJEKTU  
POCET. (PRZED 1920 r.)

BUDOW NA NOWE MIASTO I MOST.

WYDAWCA: BRAPH, VERLAG-ANSTALT  
DRESDEN - BLASCHOWITZ.

STAN: DOST. (WYBARWIENIA,  
PŁAMKI, PRZETARCIA).

WARTOŚĆ: 15,- zł.



Cüstrin-Neustadt

Warthebrücke

960.

KOSTRZYŃ N/O

MOST NA WARCIS.

POCET. FOTOPR. DEW C-Z, BEZ OBJEKTU  
POCETOWEGO: (1913 r.?).

MOST NA WARCIS. NA MOCISIE  
SEWARDON KAWALERII I KAWALAMI  
I PRZOPRZYMAMI.

WYDAWCA: OTTO MÜHME, CÜSTRIN  
NEUSTADT 1913.

STAN: BDB

WARTOŚĆ: 50,- zł.

H. H. Max Henkel  
 z. J. W. l. b. Küstrin.  
 Küstrin, d. 24. 8. 18.  
 Lieber Herrmann, Herrmann  
 und Waffa!  
 Von den fünf Linden sind  
 fünf geblieben. Die  
 sechs sind für  
 Herrmann Linden in  
 Umlauf Max.

Postkarte  
 GUSTRIN  
 248 18.9.18 N.  
 \*NEUSTADT\*  
 Arthur Hein, Küstrin-Altstadt  
 Reinhold Kuebler.  
 958.  
 \*\*\*  
 Nieder-Schönweide  
 Dar Reinrunda Franz'a  
 z Berlin  
 dla debnowskiej Biblioteki  
 Fern Nr. 24.

958. KOSTRZYŃ N/O  
 DOBIET PORZĄDKU POPRZECZNIK, PIE  
 DEW C-Z-B, Jh. 08. 1818 N.  
 POCETA POLWA.  
 DPA 181818 N.  
 WYDAWCA: ARTHUR HEIN, KÜSTRIN,  
 ALTSTADT.  
 STAN: DOBRY (-) PLAMKI,  
 PRZEBARWIENIA.  
 WARTOŚĆ: 30,- 25.

Dar Reinrunda Franz'a  
 z Berlin  
 dla debnowskiej Biblioteki  
 Postkarte  
 Grafh. Verlags-Anstalt, Dresden-Bismarck  
 20778  
 5-  
 959.  
 \*\*\*  
 Dresden-Bismarck

959. KOSTRZYŃ N/O  
 FARM. PRZY TAW. MATYMI MOCIS  
 WARCIAŃSKIM.  
 PORZ. FOTOP. C-Z-B. BEZ OBJEKTU  
 POZET. (PRZED 1920 r.)  
 BUDOW NA NOWE MIASTO I MOST.  
 WYDAWCA, GRAFH. VERLAG-ANSTALT  
 DRESDEN - BISMARCK.  
 STAN: DOST. (WYBARWIENIA,  
 PLAMKI, PRZETARCIA).  
 WARTOŚĆ: 15,- 25.

Dar Reinrunda Franz'a  
 dla debnowskiej Biblioteki  
 Photographie u. Verlag Otto Mohme, Küstrin-Neustadt 1913.  
 960.  
 \*\*\*  
 Küstrin-Neustadt

960. KOSTRZYŃ N/O  
 MOST NA WARCIE.  
 PORZ. FOTOP. DEW C-Z-B, BEZ OBJEKTU  
 PORZĄDKU: (1913 r.?).  
 MOST NA WARCIE. NA WOCIE  
 SZWARDON KAWALERII Z KAWALAMI  
 I PRZOPRZYKAMI.  
 WYDAWCA: OTTO MOHME, KÜSTRIN  
 NEUSTADT 1913.  
 STAN: DOST  
 WARTOŚĆ: 50,- 25.

19.

961. KOSTRZYŃ u/0

REALNA FOTOGRAFIA NA PAP. FOTOPR. C2-B,  
Z NADDRUKIEM ADRESOWYM,  
Z OBIEKTEM POCZTOWYM: 8.07.1916 r.,  
POCZTA POLOWA, STAMPEL KOSZYKOWY

3 BR. JAPAS, 18 DZIECI PIECHOTY Z KOSTRZYŃA.  
SCENA PRZYBRANA, KOSZYKOWI I MUNDURACY  
NA DŁOŻY CIOKŁOJACH PRZY BRZEŻU BRZU,  
9 OSOB, I TLE MOST KOLEJOWY NA WARCIE.

WYDAWCA: H.E. SCHULZ, CÜSTRIN, MAREK 1915

STAN: BDB (-)

WARTOŚĆ: 60,-<sup>25</sup>.



962.

KOSTRZYŃ u/0

REALNA FOTOGRAFIA NA PAP. FOTOPR.  
C2-B. BEZ OBIEKTU POCZT., (LATA 90-15)  
MOST PRZEZ ODRE, BUDOK NA TWIERDZE  
KOSTRZYŃSKA, BASTION „KROL”, KAMIEŃ  
KOSTRZYŃSKIM.

WYDAWCA: H. BUBINS & CO, DRESDEN.

STAN: BDB

WARTOŚĆ: 50,-<sup>25</sup>.



963.

KOSTRZYŃ u/0

REALNA FOTOGRAFIA NA PAP. FOTOPR.  
C2-B, Z OBIEKTEM POCZTOWYM.

1.12.1933 r.

MOST DROGOWY PRZEZ ODRE, BUDOK  
NA TWIERDZE KOSTRZYŃSKA, BASTION  
„KROL” Z NADSZANICEM, PO PR. STR.  
KAMIEŃ KOSTRZYŃSKIM.

WYDAWCA: TRINKA & CO, LEIPZIG

STAN: BDB (-)

WARTOŚĆ: 60,-<sup>25</sup>.



19.

961.

KOSTRZYŃ u/ŁO

REALNA FOTODRAFIA NA PAP. FOTODR. C2-B,  
z nadrukiem adresowym,  
z obrotu pocztowego: 8.07.1916 r.,  
Poczta Polowa. STEMPEL KOŚCZYŃ  
3 BAR. JAPAS, 1/8 POKU PIECHOTY z KOSTRZYŃA.  
SCENA PRZEWIADAJĄCA. BOKSOWI w MUNDURACH  
NA CIŚCICH CZŁOWIAKACH PRZY BIEŻĄCYM  
9 OSÓB, w TŁUMIE KOLEJACY NA WARCIE.

WYDAWCA: H. E. SCHULZ, CÜSTRIN, MARKT 198

STAN: BDB (-)

WARTOŚĆ: 60,- zł.

962.

KOSTRZYŃ u/ŁO

REALNA FOTODRAFIA NA PAP. FOTODR.  
C2-B. BEZ OBROTU POCZT. (LATA 90-15)  
MOST PRZEKŁADNY, BLOK NA TŁUMIE  
KOSTRZYŃSKA, BASTION „KOL”, KAMIEŃ  
KOSTRZYŃSKA.

WYDAWCA: H. RUBIN & CO., DRESDEN.

STAN: BDB

WARTOŚĆ: 50,- zł.

963.

KOSTRZYŃ u/ŁO

REALNA FOTODRAFIA NA PAP. FOTODR.  
C2-B, z obrotu pocztowego.

1.12.1933 r.

MOST PRZEKŁADNY PRZEKŁADNY, BLOK  
NA TŁUMIE KOSTRZYŃSKA, BASTION  
„KOL” z NADBRANECAMI, PO PR. STR.  
KAMIEŃ KOSTRZYŃSKA.

WYDAWCA: TRINKA & CO., LEIPZIG

STAN: BDB (-)

WARTOŚĆ: 60,- zł.

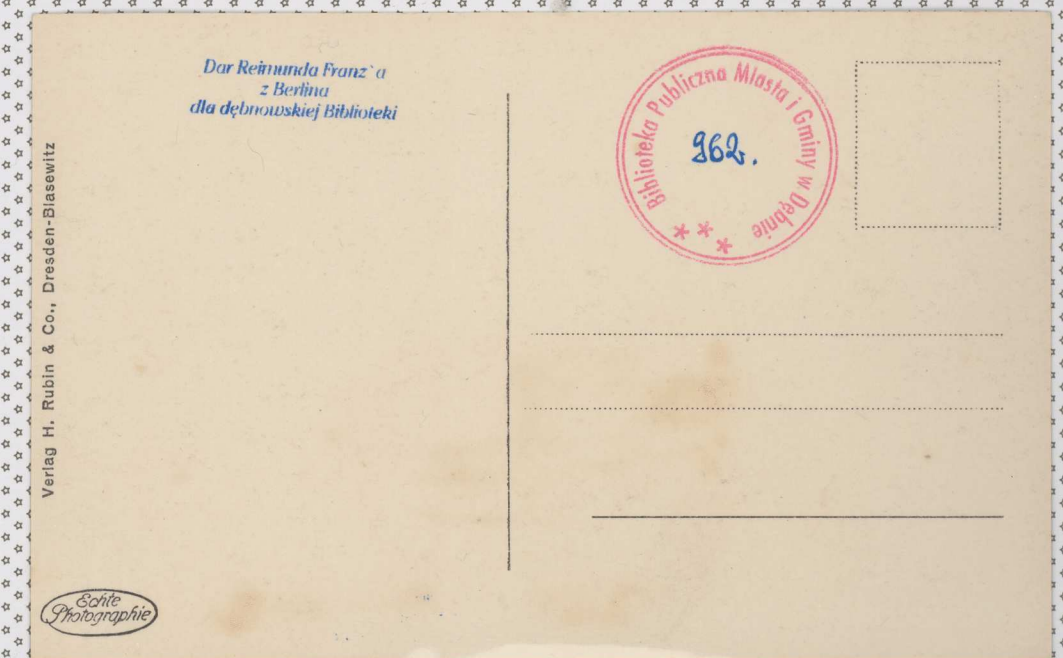

7. III. 1914,  
564, KOSTRZYŃ



WSPÓŁCZESNA FOTOGRAFIA KOL.  
STAREJ POCZTOWKI Z OK. 1914 R.,  
PRZEDSTAWIAJĄCA BUDYNEK KASARIE  
5 BRANDENBURSKIEGO PUŁKU PIECHOTY  
NR. 48 Z KOSTRZYŃA I ZOBIECENIA  
TESO POTĘŻY W PĘSINYM ODRĘBIENIU.

STAN: BDB,

WARTOŚĆ: 5,-5.

965. KOSTRZYŃ N/O



WSPÓŁCZESNA KOL. FOTOGRAFIA  
Z REPRODUKCIJĄ I OK. 1930 R.,  
Z WIDOKIEM TWIERDZY KOSTRZYŃ-  
SKIEJ.

STAN: BDB.

WARTOŚĆ: 5,-25.

WPISANA BEZCENNE DATA: 13.01.94.

Cüstrin-N.

Norddeutsche Kartoffelmehl-Fabrik u. Röllgers-Werke



966, KOSTRZYŃ u/O

WSPÓŁCZESNA KOL. FOTOGRAFICZNA  
ZE STAREJ POCZTOWKI PRZEDS-  
TAWIAJĄCEJ KOMPLEKS FABRYKI  
MIAŁY KARTOFLANEJ I KOSTRZYŃSKIEJ,  
(OBECNIE WIE ISTNIEJE).

STAN: BDB,

WARTOŚĆ 55.

964, KOSTRZYŃ

WSPÓŁCZESNA FOTOGRAFIA KOL.  
STAREJ POCZTOWKI z ok. 1914 r.,  
PRZEDSTAWIADAJĄCA BUDYNEK KOSZAR  
5 BRANIBORSKIEGO PUŁKU PIECHOTY  
NR. 10 z KOSTRZYŃA (ZOBACZYĆ  
TEŻO FOTOKOPIĘ W REZERWIE OPRAWIENIA).

STAN: BDB,

WARTOŚĆ: 5,-zł.



Dar Reinholda Franke'a  
z Berlina  
dla dębnowskiej Biblioteki

965. KOSTRZYŃ u/o

WSPÓŁCZESNA KOL. FOTOGRAFIA  
z REPRODUKcją z ok. 1930 r.,  
z WIDOKIEM TWIERDZY KOSTRZYŃ-  
SKIEJ.

STAN: BDB.

WARTOŚĆ: 5,-zł.

WPIŚANA BEZCENIE DATA: 13.04.94.



Dar Reiffhinda Franke'a  
z Berlina  
dla dębnowskiej Biblioteki

Küstner

23.4.94

966, KOSTRZYŃ u/o

WSPÓŁCZESNA KOPIA FOTOGRAFICZNA  
JE STAREJ POCZTOWKI PRZEDS-  
TAWIAJĄCEJ KOMPLEKS FORTYFIKACYJNY  
MIĘDY KARTOZYJANĄ I KOSTRZYŃKĄ,  
(OBECNIE NIE ISTNIEJE).

STAN: BDB,

WARTOŚĆ 5zł.



Dar Reinholda Franke'a  
z Berlina  
dla dębnowskiej Biblioteki

# Königsberg (Nm.)

Merkblatt für Rundgänge und kürzere Aufenthalte mit einem Plan der inneren Stadt



Das Bernikower Tor

## Auskunft

durch den Verkehrs-Verein Königsberg (Nm.)  
Städt. Verkehrs-Büro: Königstr. 42  
Fernsprecher 362 bis 365 / Hausanschluß 29

ORYGINALNY SKŁADANY Z 4- CZĘŚCI  
PROSPEKT TURYSTYCZNO-BEHAMOWY  
MIASTA CHOIŃY Z MAPĄ MIASTA  
I WZNAKOWANAMI NA KWIECIE INTERESU-  
JACYMI BUDYNKAMI MIASTA. DOTYČO  
SZEROKO BEHAM. WYDAŁY W 1933 R.  
W DRUKARNI BARTEL & MEIER W  
FRANKFURCIE N.M.

Dar Reimund Frantz'a  
z Berlina  
dla dębnowskiej Biblioteki

STAN: DOBRY (+)

BARCÓŚĆ: 30-25.



Mitten in der Stadt liegt die  
**Konditorei u. Café Berbig**  
**Königstr. 6 / Am Markt**  
 Altrenoviertes und feines Café, die geeignete Stelle für ein  
 Ausruhestündchen nach genußreicher Fahrt und Wanderung  
 Vorzügl. Gebäck — Bestgepflegte Getränke  
 Speise-Eis — Torten — Schokoladen — Marzipan

## Sehenswürdigkeiten und wichtige Hauptgebäude der Kreisstadt Königsberg (Nm.)

- Rathaus:** Marktseite: spätgotische Vorhalle mit Gerichts-  
 laube. Baumeister Heinrich Brunsberg (Stettin) um 1410.  
 Hinter-Giebel Ende 15. Jahrhunderts, spätgotisch, reiche  
 Zierformen. Dreischiffige Halle.
- St. Marienkirche:** Dreischiffig, spätgotische Hallenkirche,  
 reiche Backsteingotik. Baumeister Heinrich Brunsberg. Chor-  
 umgang mit Kapellenkranz. 1407 Marienkapelle halb unter-  
 irdisch gebaut. 1459 Westhälfte geweiht, Wiederherstel-  
 lung 1882—84. Kupfergedeckter Turm 1933, Höhe 100 m.  
**Inneres:** Drei spätgotische Glasfenster von hervorragendem  
 Werte, Barockkanzel, Wagnerorgel 1735. Wandgemälde, 2  
 Altarschreine und einige alte Schnitzfiguren von Wert.
- Haus zum Schwan.** 1693.
- Schwedter Tor.** Anfang 15. Jahrhunderts. Formsön auch  
 im Innern, sehenswürdiger Bau. **St. Gertraudkapelle** (Jo-  
 hanniskapelle) vor dem Schwedter Tor, 1409 gestiftet. Edle  
 Raumverhältnisse.
- Johanniterkrankenhaus.**
- Gymnasium,** ehemaliges Lehrerseminar.
- Landw. Hausfrauenschule.**
- Billerbeckturm** m. Gefängniskeller, 1373 urkundlich erwähnt.
- Storchurm,** altes Weichhaus im Zuge der Stadtbefestigung.
- Heimathmuseum,** im Hintergebäude des alten Gymnasiums  
 mit künstl. bedeutsamen Zinnfunden a. d. Zeit des 30 jähr.  
 Krieges
- Altes Gymnasium,** 1333 erstmalig als „große Schule“ erwähnt.
- Augustiner-Einsiedler-Kloster:** 1290 gegründet, einschiffige  
 Kirche, 1338 geweiht, Seitenkapelle jetzt in 3 Stockwerke  
 zerlegt. Glockentürmchen, Kreuzgang an 3 Seiten erhalten.
- Bernikower Tor,** Anfang des 15. Jahrhunderts. **St. Georgs-**  
**kapelle** v. d. Bernikower Tor, 1344 erwähnt, 1703 Barockgeb.  
 14. Holzstraße 34, Haus aus dem 18. Jahrhundert.  
 15. Vierradenstraße 8, Haus aus dem 18. Jahrhundert.  
 16. Städt. Mädchenmittelschule  
 17. Vierradenstraße 23, Haus aus dem 18. Jahrhundert.  
 18. Markt 4, Haus aus dem 18. Jahrhundert.  
 19. Königstraße 8, Haus aus dem Anfang des 19. Jahrhunderts.

**Fritz Radefeldt**  
**Das deutsche Kaufhaus**  
 Telefon 390 Am Markt Telefon 390

Ferner: Pl. = Plantane im  
 Mühlengarten, Jugendherberge  
 über der Turnhalle der neuen  
 Volksschule (Adolf-Hitler-Straße)  
 Freiwilliger Arbeitsdienst, Ab-  
 teilung 4/85 (Obere Rennbahn).  
 Landwirtschaftliche Winter-  
 schule, (Obere Rennbahn. Neuer  
 Friedhof an der Manteler  
 Chaussee (5 Min.)  
 — — — — = empfehlenswerte  
 Stadtbesichtigung siehe Karte!

*Das Reinhold Franz' a  
 z Berlin  
 Na Dobrovol'noj Biblioteki*

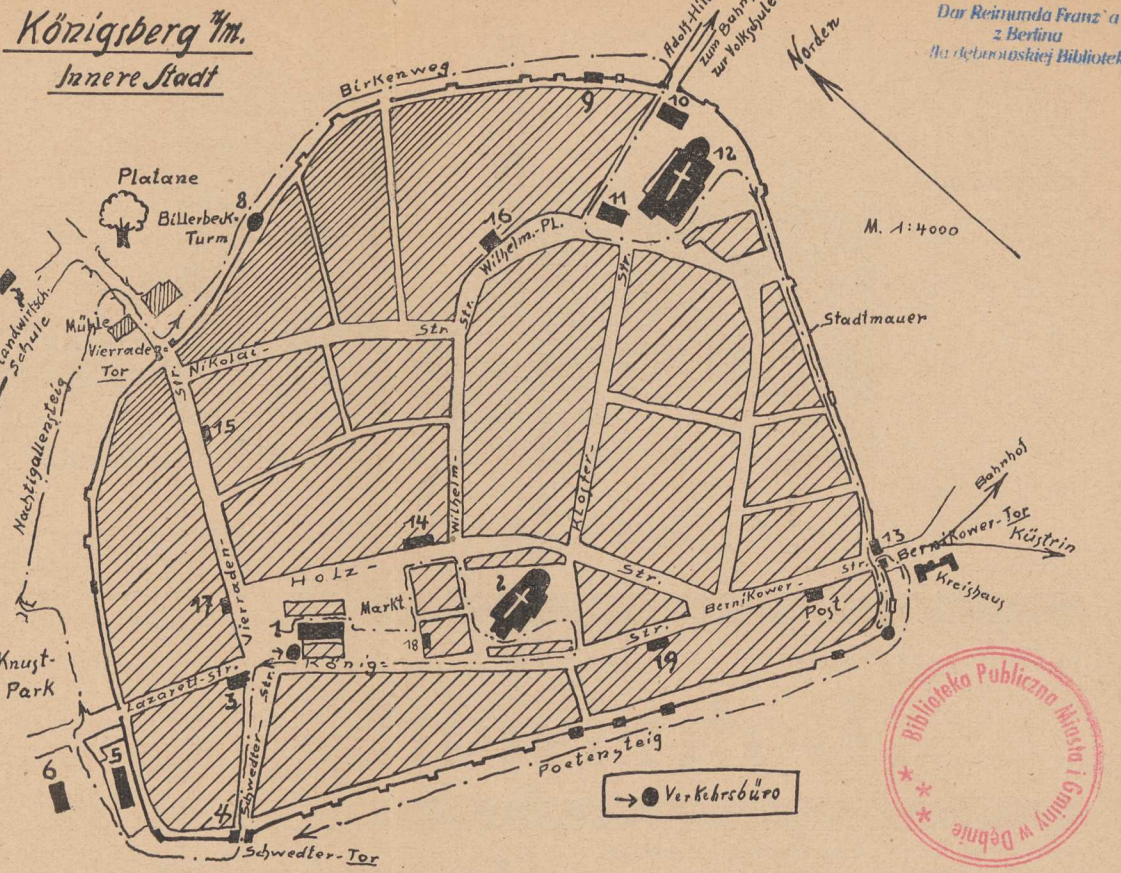

# Kenner bevorzugen

# Engelhardt-Bräu



**Bäckerei**  
**Konditorei u. Kaffee May Kneip**  
 Bahnhofstraße 36 — Telefon 245 — gegenüber dem Kreishaus  
**angenehme Aufenthaltsstätte**  
 Verkehrslokal ehem. Jäger u. Schützen u. Flieger-Ortsgruppe

## Gaststätten und Hotels:

G = Garage, U = Auto-Unterkunft

<b>Viktoria - Hotel</b> Hermann Lucke / Holzstr. Telefon 415 <b>Das führende Haus am Platze</b>	G	Das bekannte Haus der guten Küche Das Parteilokal, die alte Kampfstätte des Ostens
Hotel Deutsches Haus E. Schmidt T. 416 Am Markt	U	Das Haus der guten Küche direkt am Markt gelegen
„Zur Torschänke“ Am Markt	G	Im Umkreis v. 50 km das modernste Haus. Fließendes Wasser in allen Zimmern
Krumnau's Hotel Schwedter Straße	G	Inhaber: Falkenhagen
Hotel Kronprinz Königstraße 12 / Telefon 267	U	Gut bürgerliches Haus Angenehmer Aufenthalt
Gasthof zum Hirsch Bernikower Str. 16 / Tel. 329	U	Bekannt für gute Betten und Küche
Gasthof zum Bahnhof Bahnhofstr. 15-16 / Tel. 359	G	Gute Betten. Angenehmer Aufenthalt. Feinbürgerliche Küche.
Ev. Vereinshaus Bahnhofstraße 1 / Tel. 414	U	Gut bürgerliches Haus Mittagstisch
Bahnhofs-Gaststätten im Bahnhof / öffentl. Fernsp.	P	Angenehmer Aufenthalt, Bekannt gute Küche, Hausgericht ab 40 Pfg. Unbedeckte Sonnenveranda
Restaurant zum Kirschgarten	G	Moderne Tennisplätze schöner schattiger Garten
„Zur Ratsklaus“ Telefon 301	G	Wein- und Bierstuben
Sommerlokal zum „Veilchental“	P	Der ideale Aufenthalt im Walde Bekannt für guten Kaffee
Gasthof Schmage Röhrechen / Telefon 356	P	Das Ausflugsziel! ff. Kaffee und Kuchen
Gasthof Waldhaus 20 Minuten Fußweg	P	Der der Stadt am nächsten liegende Ausflugsort. Mitten im Walde gelegen! Bekannt guten Kaffee und Kuchen

**Walter Seebaldt**  
 Holzstraße 30  
 ♦ Der Damen-Friseur ♦ Der Herren-Friseur

**Direkt gegenüber der Post**  
 finden Sie das bekannte Geschäft für  
**Papier, Schreibwaren, Zeitungen u. Zeitschriften**  
 Erich Kwiatkowski

Die **Königsberg - Lebuser landwirtsch. Genossenschaft**  
 hat ihre Niederlassung  
**Königsberg, Vierradenstraße, Hinter dem Rathaus**

**Zigarrenhaus**  
**Paul Hornig Wwe.**  
 Telefon Nr. 292 Gegr. 1886  
**ältestes Geschäft am Platze**  
 Königstraße 3 und Bernikower Straße 17

Feinbäckerei und Konditorei  
**Karl Müller**  
 Königstraße 3  
 Das Haus der feinen Gebäcke

**Emil Falfett**  
 Holzstraße Nr. 8 Bernikower Str. 8  
**Schokoladen — Konfitüren — Kaffee — Tee**

Laßt Blumen sprechen  
**Gartenbau Neumann**  
 Holzstraße und Lazarettstraße / Fernsprecher 409

**Ed. Traser**  
**Der Schneider für Zivil und Uniform**  
 Holzstrasse gegenüber dem Viktoria-Hotel

**Wilhelm Waßmundt**  
 Am Markt  
**ältestes arisches Geschäft a. Platze**  
 Manufaktur-, Konfektion-, Kurz-, Woll-  
 und Baumwollwaren



**Die guten Boenicke-Zigarren** in großer Auswahl  
 nur im **Zigarren-Haus Emil Seelig**  
 direkt gegenüber der Post

**Dampf-Bäckerei Adolf Semmler Nchf. Erich Brunow**  
 Bernikower Str. 1  
 ff. Kuchen u. Gebäck - Schokoladen - Konfitüren  
erster Firmen

**Karl Schulenburg Nachf.**  
 Inhaber G. Sieck Königsberg (Neumark)  
 Das größte Schuhhaus am Platze

## Dieses Falblatt

u n d d e n

## Königsberger Stadt-Plan



d r u c k t e n

## Bartel & Meier

Graphischer Betrieb f. Buch- u. Kunstdruck

Frankfurt-Oder / Wollenweberstr. 45-46

## „Olympia“-

## Schreibmaschinen

General-Vertretung für den Regierungsbezirk Frankfurt (Oder):

Udo von Broen

Frankfurt (Oder) / Bahnhofstr. 30 / Telefon 2670

Verlangen Sie Auskünfte u. unverbindlichen Vertreterbesuch!

Stadt- Sparkasse Königsberg Rathaus	Kreis- Sparkasse Königsberg Kreishaus
--	--

Annahme  
 von Spareinlagen

Konto - Korrent  
 und  
 Scheck-Verkehr

## R O B

Reise ohne Bargeld!

Einlösung

von

Reise Kreditbriefen

Milch  
 gibt  
 Kraft!

Molkerei-  
 Genossen-  
 schaft  
**Königs-  
 berg**  
 Wilhelm-  
 strasse  
**Trink-  
 halle**

Wein- u.

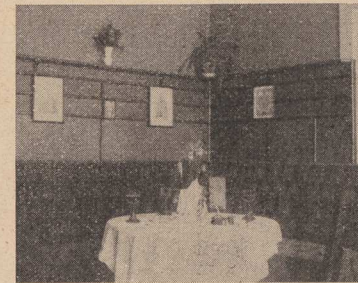

Rätsklausen

Bierstuben

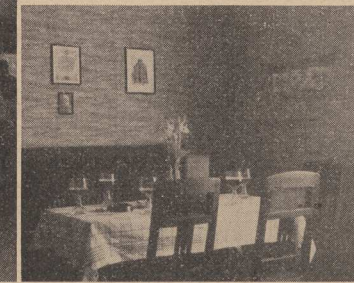

Trinkt  
 mehr  
 Milch

Molkerei-  
 Genossen-  
 schaft  
**Königs-  
 berg**  
 Wilhelm-  
 strasse  
**Trink-  
 halle**

**Königsberg - Neumark** Vierradenstraße 25, Eingang Lazarettstr.

Bierkenner

bevorzugen **Bohrisch!**

**Gebr. Breidenbach Nachf. A. Reuß**  
 Markt 5

Drogen, Parfümerien, Foto-Apparate und  
 Bedarfs - Artikel  
 Entwickeln und Kopieren von Reise - Aufnahmen

**Fritz Albrecht** Telefon 334  
 Königstraße 17  
 Eisenwaren, Haus- u. Küchengeräte  
 Geschenkartikel  
 Reiseandenken a. Königsberg

**Spar- u. Darlehnskasse**  
 eingetr. Gen. m. beschr. Haftpflicht  
**Königsberg - Neumark**  
 Bernikower Straße 14  
 gegenüber der Post

**Emil Krüger** Holzstraße Nr. 29  
 Sattlerei und Polsterei-Werkstatt  
 Reisekoffer .. Aktentaschen .. Damentaschen  
 SA.-Ausrüstung .. Sport-Utensilien

**„Giesen - Ecke“** Am Markt  
 Eisenwaren / Haus- u. Küchengeräte / Spielwaren

Tankstellen:

**Standard-Esso** Max Schwenzer, Bahnhofstraße  
**Standard-Esso** I. G. Gloxin-Priebe Nachf., Inh. G. Maaß, Vierradenstraße am Rathaus  
**Olex, Olexin** Sterndrogerie Hildebrandt Königstr. 10 / Garagen  
**I.G.-Leuna-Motorin** Horstmeyer & Lahne, Bahnhofstr. Größte Reparaturwerkstatt am Platze / Telefon 389  
**B. V.-Aral** Löffler, Bahnhofstraße Telefon 230  
**Shell-Großtank** Schwedterstraße Rep., Garagen, T. 264

**Hamburger Kaffeelager**  
 Thams & Garfs Bernikower Straße 2  
 Kaffee Tee Kakao Schokoladen Keks Pralinen

Direkt am **Bernikower Tor**

Damen-Konfektion  
 Herren-Konfektion  
 Leinen- u. Baumwollwaren  
 Kleiderstoffe / Seidenstoffe

**Kaufhaus Stebner**

Ihre Fotos entwickelt und kopiert  
**Fotohaus Stern-Drogerie**

Ferdinand Hildebrandt .. Königstraße 10  
 Foto-Apparate / Filme / Platten  
 schnellste Lieferung

# Königsberg (Nm.)

Merkblatt für Rundgänge und kürzere Aufenthalte mit einem Plan der inneren Stadt



Das Bernikower Tor

**Auskunft**  
 durch den Verkehrs-Verein Königsberg (Nm.)  
 Städt. Verkehrs-Büro: Königstr. 42  
 Fernsprecher 362 bis 365 / Hausanschluß 29

21.

968. CHOJNA

КРЕМЛЕНСКИЙ БАНКНОТ ЗАСТЕПЕЧЕН  
(ТЪВ. КОТГЕЛД), ИЗДАНОСЬ ПРЪЗ  
МАГИСТРАТЪ ЧОЙНЫ. БЕЗ ДАТЫ

(ПРИМЪРОДО, 1923 Г.)  
НОМИНАТЪ: 50 ПФ., СРЕДНОСЪ,

ОПИС. АИ, ДИОХЪ РЪСЪСЪ, РО СЪДЪВЪ  
СХЕМАТЪ, ПАНОРАМА ЧОЙНЫ,  
И МЪРЪ МИСТА.

ДИ. СХЕМАТЪ. РЪС. КЪАНТОВЪ ЧОИ,  
БЪРЪВЪ КОУМЪРЪ СЪРИ.

ЖЪСТЪТО ПЪРЪМЪРОДО, ИСПЪОТЪ, КОПИА,  
ЖЪВЪТЪ ДОБЪВЪ СЪАНЪ ЗАХЪОУАНИА,

КАРТОСЪ: 10,-25,



969. CHOJNA

КРЕМЛЕНСКИЙ БАНКНОТ ЗАСТЕПЕЧЕН  
(ТЪВ. КОТГЕЛД) МИСТА ЧОЙНЫ.  
БЕЗ ДАТЫ. ПЪРЪМЪРОДО. 1 1923 Г.  
НОМИНАТЪ: 1 МК.

КОЛОПЪ: СЪРЪДНОСЪ-МАДИО-ЖЪОТО-БИАНЪ,  
АИ, ЕУТЪСХЪИИ ДЪРЪ СЪАДЪТЪ КЪОНИГЪБЪРЪГЪ  
ИО ДЪРЪ НЪУМЪРЪВЪ... 1 МК. МЪРЪВЪ МИСТА.  
ДИ. РЪСЪУИЪ ПЪРЪДЪСЪ, РОУИТАНЪТЪ ЖЪОИА  
СЪАДЪРЪВЪЖЪО РЪСЪТЪ. АДОЛЪФЪ ДЪРЪСЪ  
ПЪРЪСЪСЪИО ЧОЙНЫ 1923 Г.

БЪРЪВЪ СЪРИ 1 КОУМЪРЪ.

ПЪРЪМЪРОДО, ЖЪСТЪТО ИСПЪОТЪ, КОПИА,  
ЖЪВЪТЪ ДОБЪВЪ СЪАНЪ ЗАХЪОУАНИА.

15,-25,

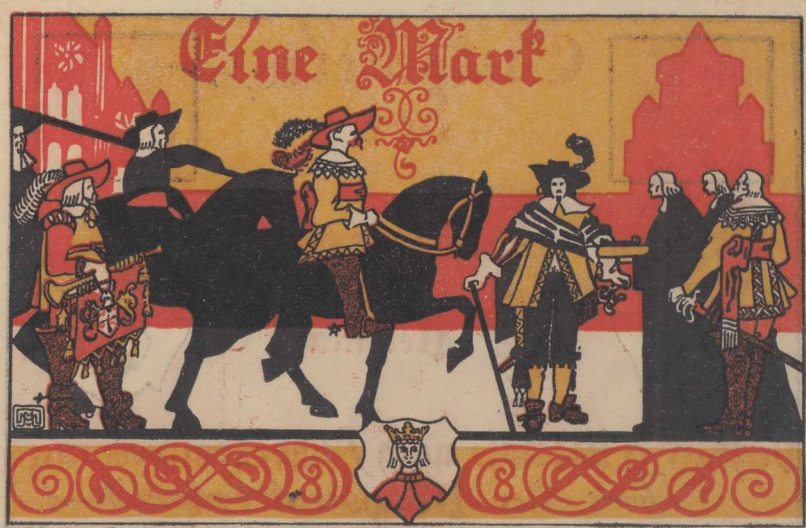

CHOJNA

970. КРЕМЛЕНСКИЙ БАНКНОТ ЗАСТЕПЕЧЕН  
(ТЪВ. КОТГЕЛД) ИЗДАНОСЬ ПРЪЗЪ  
МИСТА ЧОЙНЫ ПЪРЪМЪРОДО. 1923 Г.  
НОМИНАТЪ: 1 МАРЪКЪ.

КОЛОПЪ: БИАТО-СЪРЪДНОСЪ-СЪРЪДНОСЪ,  
АИ, ЕУТЪСХЪИИ ДЪРЪ СЪАДЪТЪ КЪОНИГЪБЪРЪГЪ

НЪУМЪРЪВЪ. ЖЪВЕИ МАРЪКЪ, МЪРЪВЪ  
МИСТА, СХЕМАТЪ, ПАНОРАМА МИСТА,  
ДИ, СХЕМАТЪ РЪСЪУИЪ РЪСЪ, О ТЪРАФИЪИО СЪРЪАТЪ

И ЖЪСЪИИ ЖЪСЪИИ ПЪРЪМЪРОДОСЪ ПЪРЪЗЪ  
ЧОЙНЫ.

ДЪВЪ. Н. МАДЪРАШЪ, КЪОНИГЪБЪРЪГЪ,

ЖЪСТЪТО ПЪРЪМЪРОДО, ИСПЪОТЪ, КОПИА,

СЪАНЪ: БЪСЪ,

КАРТОСЪ: 15,-25,



21.  
968. CHOJNA  
KUPONY BANKOWE ZASTĘPCE



Dar Reinunda Franz'a  
z Berlina  
dla dębnowskiej Biblioteki



969. CHOJNA  
KUPONY BANKOWE ZASTĘPCE



Dar Reinunda Franz'a  
z Berlina  
dla dębnowskiej Biblioteki



970. CHOJNA  
KUPONY BANKOWE ZASTĘPCE



Dar Reinunda Franz'a  
z Berlina  
dla dębnowskiej Biblioteki



STADT: BDB

1228030

15-21

971. CHOJNA

FOTO GRAFIA NA PAP. FOTOPER, WADŁOK  
TEKSTOWO-ADRESOWY, C-5, BZ OBIEK  
POCZTOWEGO. (PO 1920.)

WIDOK NA MIASTO I KOŚCIÓŁ  
MARIACKI W KIER. PÓD.-WCH, PLAN-ZACH.

WYDAWCA: I. E. STIESE & H. MADRASCH  
KÖNIGSBERG N.-M. CHOJNA.

STAN: BDB

WARTOŚĆ: 60-25  
NR. 3793.



972. CHOJNA

POCZ. FOTOPER, C-5, Z OBIEK  
POCZTOWEGO: 11.07. 1938 r.

KOŚCIÓŁ MARIACKI I ULICA  
KROKOWSKA.

WYDAWCA: ERICH KLIAZYKOWSKI,  
KÖNIGSBERG N.M.

STAN: BDB (-)

WARTOŚĆ: 60-25



973. CHOJNA

POCZTOWA FOTOGRAFICZNA, C-5,  
Z OBIEK POCZTOWEGO: 24.03. 1919 r.

PIOWNA, WIDOK NA KOŚCIÓŁ  
MARIACKI Z PÓD. I W PŁN, ORAZ  
PRACN. MUROW. MIEJSKICH.

WYDAWCA: WŁDWA PO PAULU  
HOENIG, KÖNIGSBERG (CHOJNA)  
KÖNIGSSTRASSE 3.

STAN: BDB

WARTOŚĆ: 50-25

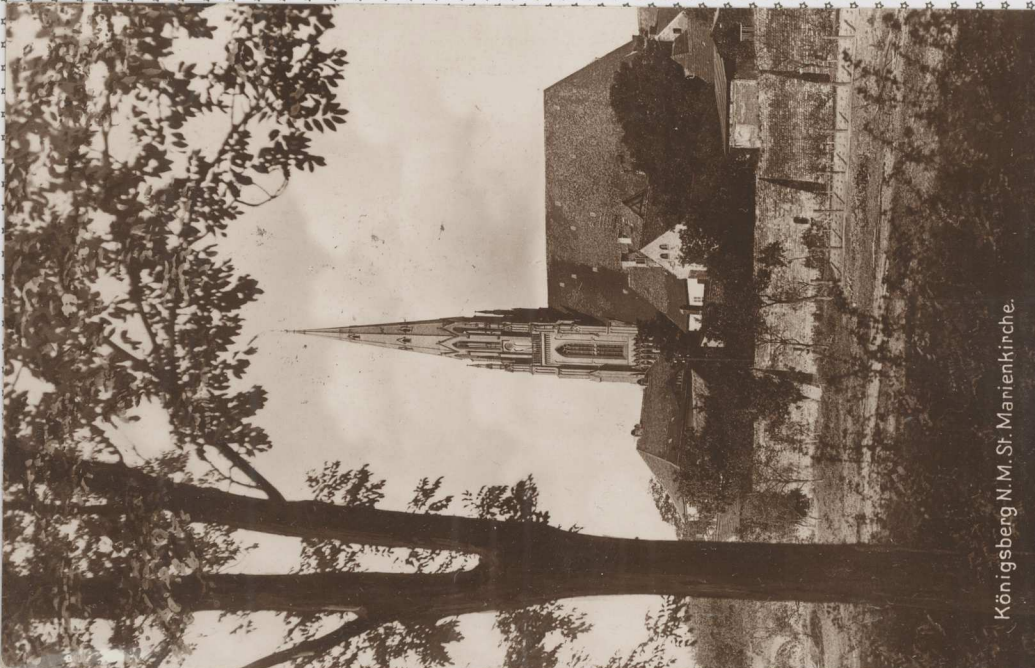

971. CHOJNA

ROZDZIAŁ NA PAP. FOTOCZ. WADŁOK  
TEKSTOWO-ADRESOWY, G-B, BEZ OBIEK  
POCZTOWEGO. (po 1920 r.)

WIDOK NA MIĘSKO / KOSCIÓŁ  
MARIACKI W KŁEB PED. WŁCH, PŁN-ZACH.

WYDAWCA: I. G. STRISE & H. MADRASCH  
KÖNIGSBERG N.-M. / CHOJNA.

STAN: BDB

WARTOŚĆ: 60,- 25

NR. 179B

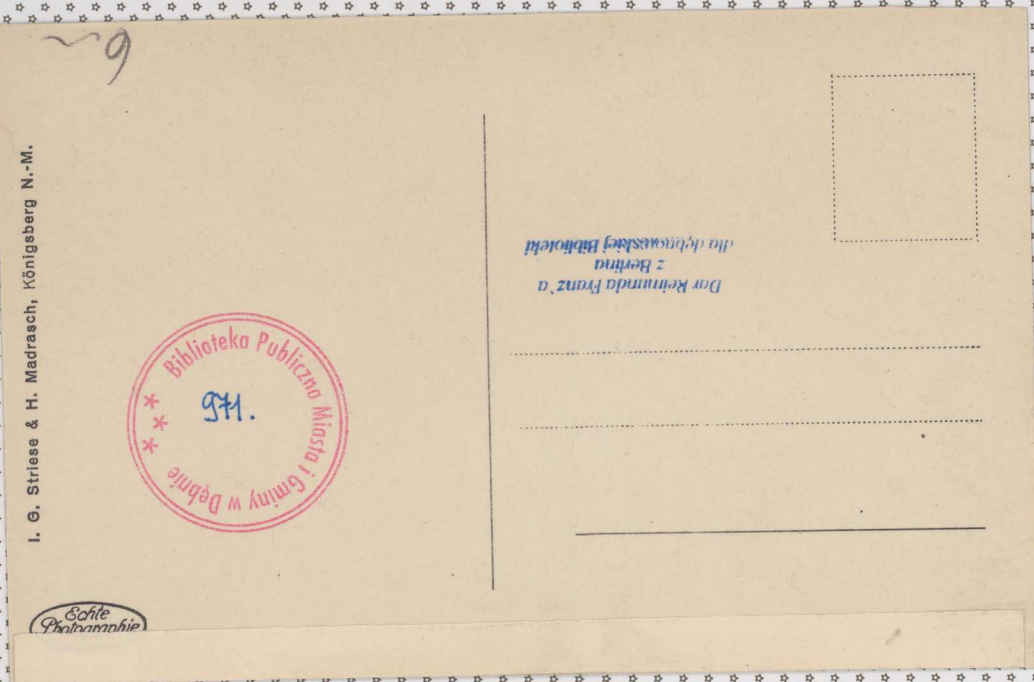

972. CHOJNA

POCZ. FOTOCZ. G-B. Z OBIEK  
POCZTOWEGO: 11.07. 1938 r.

WIDOK MARIACKI I WŁCIA  
KŁEBOWSKA.

WYDAWCA: ERICH KWIATKOWSKI,  
KÖNIGSBERG N.-M.

STAN: BDB (-)

WARTOŚĆ: 60,- 25



973. CHOJNA

POCZTOWA FOTOFATYZNA, G-B,  
Z OBIEK POCZTOWEGO: 24.03. 1939 r.

PIOWA, WIDOK NA KOSCIÓŁ  
MARIACKI I PED. WŁA PŁN, ORAZ  
TRAFNY. MURÓW MIEJSKICH.

WYDAWCA: WŁDWA PO PAULU  
HOEWIG, KÖNIGSBERG (CHOJNA)  
KÖNIGSBERGSTRASSE 3.

STAN: BDB

WARTOŚĆ: 50,- 25



74, CHOJNA

PODŁ. FOTODR. C2-B. Z OBIĘTU PODŁ. :  
13.06.1931 r.

PODŁOŻKA LOTNICZA. WIDOK NA  
MIASTO Z GÓRY OD ZACH. NA WSCH.

WYDAWCA: H. MADRASCH & I. R. STELESZ  
KÖNIGSBERG N.-M. (CHOJNA)

STAN: BDB

WARTOŚĆ: 40 zł

JUNGERES LUFTBILDWESEN, 1938,  
ZIEMRA PODŁOŻKI Z WARTOŚCI  
/ KORBHAUSEN.



Königsberg (Neumark)

Fliegeraufnahme

975, CHOJNA

ORYGINALNE WIDOKI LOTNICZE  
CHOJNY KR. ŻUBIN. C2-B. WARTOŚCI  
ADRESOWO-TEKSTOWE. Z OBIĘTU  
PODŁOŻKOWEGO: 1.08.1943 r.

WIDOK NA MIASTO Z LOTU PRAWA  
NA OSI PŁO-ZACH, PŁO-WSCH,  
PO PRAWIE STRONIE U GÓRY WONA  
SZKOŁA.

WYDAWCA: BÖHM KR. 1905 AERO-BILD  
VERLAG, LEIPZIG C-1.

H. MADRASCH. VERLAG DER KÖNIGSBERGER  
KÖTTNER & KÖNIGSBERGER - N.M.

STAN: BDB (-)

WARTOŚĆ: 40 zł



Königsberg N. mark

Orig.-Fliegeraufnahme 72644

976, CHOJNA

PODŁ. FOTODR. C2-B. BEZ OBIĘTU  
PODŁ. (FOTOGRAFIA ?).

LATA 30-TE.

DLA I BRAMA SCHWERT'SKA  
PO PR. STR. DOM POD TABLICZKIEM  
Z 1893 r.

WYDAWCA: STATISCHE BILDSTELLE  
DEUTSCHER KUNSTVERLAG, BERLIN.

STAN: BDB,

WARTOŚĆ: 40 zł

40 zł



4,

CHOJNA

POCZT. FOTODOP. C2-B. Z OBIERU POCZT.:  
13.08.1931 r.

POCZTOWA LOTNICZA. WIDOK NA  
MIASTO Z GŁEBY OD ZACH. NA WSCH.

WYDAWCA: H. MADRASCH & I. R. STRESE  
KÖNIGSBERG IN-NM. (CHOJNA)

STAN: BDB

WARTOSC:

70 25.

JUNKERS LUFTBILDZENTRALE, 29958  
STRESE POCZTOWY I WARTOSCI  
/ KÖRNDORFEN.

Wojny. 9.12.6. 21.

L. J! Kapelina die Bewegung des ...

Alleinverlag H. Madrasch & I. G. Striese, Königsberg (Neumark)

Junkers Luftbild-Zentrale, 29958.

*18-8V*

Biblioteka Publiczna Miasta i Gminy w Deblinie

974.

Dar Reinmunda Franz' a  
z Berlina  
dla deblinowskiej Biblioteki

f. Schmid

Jungend Duffner

Berlin - Hilmersdorf

Hildegardstr. 17a 12

375,

CHOJNA

ORIGINALNE WIDOKI LOTNICZE  
CHOJNY W. 22111. C2-B. WYDAWCA  
ADRESOWO-TEXTOWE. Z OBIERU  
POCZTOWEGO: 1.08.1931 r.

WIDOK NA MIASTO Z LOTU PRACA  
NA OSI PEO-ZACH, PEO-WSCH.  
PO PRAWIE STRONIE U GŁOBY WONA  
SEKOLA.

WYDAWCA: BOHMY W. 2605 AERO-BILD  
VERLAG, LEITUNG C-I.

H. MADRASCH, VERLAG DER KÖNIGSBERGER  
ZEITUNG, KÖNIGSBERG - NM.

STAN: BDB (-)

WARTOSC: 70 25.

Wojny. 9.12.6. 21.

Das besene ...

Böhm. Nr. 2005

Freisek. P. M. Aero-Bild-Verlag, Leipzig, C-I  
Verlag der Königsberger Zeitung, Königsberg - Nm.

3 5N

DEUTSCHES REICH

Biblioteka Publiczna Miasta i Gminy w Deblinie

975.

Dar Reinmunda Franz' a  
z Berlina  
dla deblinowskiej Biblioteki

12

Hildegardstr. 17a 12

976,

CHOJNA

POCZT. FOTODOP. C2-B. BEZ OBIERU  
POCZT. (FOTOGRAFIA?).

LATA 30-TE.

DLUGA + BRAMA SCHWEDT'SKA  
PO PR. STR. DOM POD TABELECIEM  
Y 1693 r.

WYDAWCA: STAATLICHE BILDSTELLE  
DEUTSCHER KUNSTVERLAG, BERLIN.

STAN: BDB,

WARTOSC:

70 25.

Annahme: Staatliche Bildstelle / Deutscher Kunstverlag, Berlin W 35  
Nachdruck verboten.

Biblioteka Publiczna Miasta i Gminy w Deblinie

976.

Dar Reinmunda Franz' a  
z Berlina  
dla deblinowskiej Biblioteki

KONIGSBERG IN DER NEUMARK  
Schwedter Straße

11

9. 11. 35

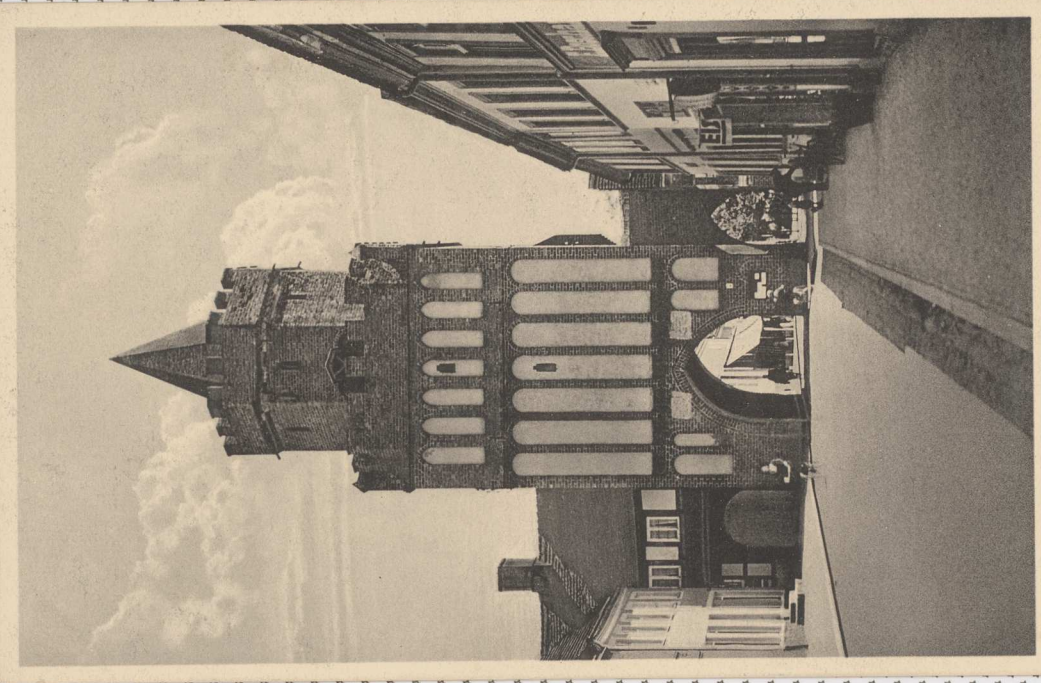

977. CHOJNA

PODS. FOTOF. C.-B, BEZ OBIEK  
POCZTOWEGO. LATA 30-TE.

BRAMA BARSKA I FRAGMENT  
ULICY.

WYDROWA: J. E. STIESE, KÖNIGSBERG

STAN: BDB

WARTOSC: 30,-zł.

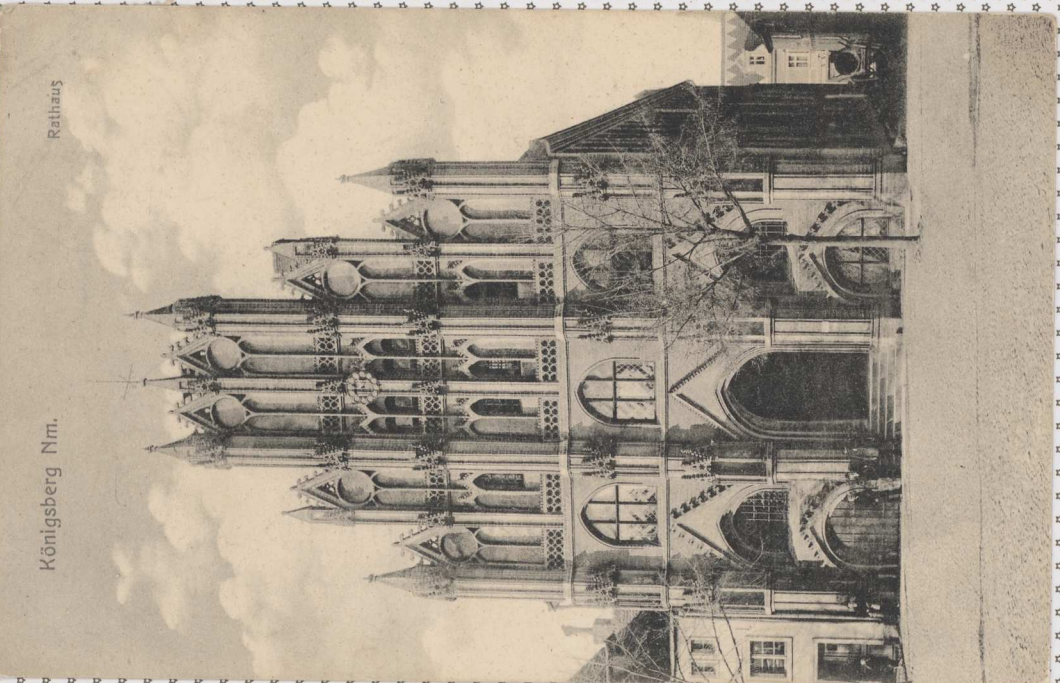

978. CHOJNA

PODS. Y OBYCZAJOW. FOTOF. C.-B,  
Y OBIEK POCEKOWEGO: 11.05.1909.

SZCZYT BATUSZA GOMCOWEGO  
Y XV IS. (HENRICH BRUNSBERG)

WYDROWA: H. MADRASCH, KÖNIGSBERG

STAN: BDB (-)

WARTOSC: 40,-zł.

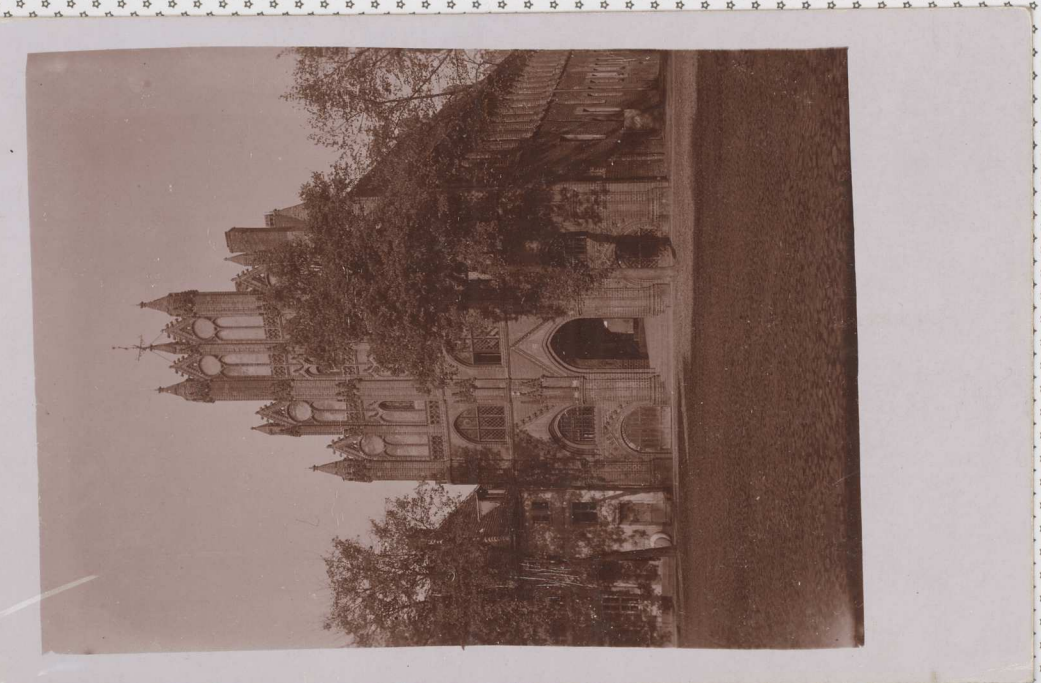

979. CHOJNA

FOTOFRAFIA NA PAP. FOTOF. C.-B.

WADROW LITWY ADRESOWYCH,  
I OBIEK POCEKOWEGO I TENDY,  
MIS BEZ WYACZWA I STYMPLA.

DATA: 11. GUBHART? 1900 E,  
SZCZYT PLO BATUSZWA W CHOJNOWE

STAN: BDB

WARTOSC: 60,-zł.



Königsberg Nm.  
Bernikower Tor, Stadtseite

Dar Reinunda Franz' a  
z Berlina  
dla dębnowskiej Biblioteki

5  
D 786  
8424



J. G. Strlese, Königsberg Nm.

977. CHOJNA

POCZT. FOTOPP. C.-B, BEZ OBIEGU  
POCZTOWEGO. LATA 30-TE.

BEZMA BARSKOWSKA I FRAGMENT  
WICY.

BYDROWA I J. E. STRIESE, KÖNIGSBERG

STAN: BDB

WARTOŚĆ: 30,-zł.

Postkarte - Carte postale  
Weitpostverein - Union postale universelle



Fräulein Martha Schuler

Dar Reinunda Franz' a  
z Berlina  
dla dębnowskiej Biblioteki

Pankow Berlin

Amulnaw 6<sup>III</sup>

Verlag: H. Madrasch, Königsberg Nm.

978. CHOJNA

POCZT. Z ODWROBOW. FOTOPP. C.-B,  
Z OBIEGU POCZTOWEGO: 11.05.1909.

SZCZYT BATUSZA GOSYWCESO  
Z XV IS. (HENRICH BRUNSBERG)

BYDROWA I H. MADRASCH, KÖNIGSBERG

STAN: BDB (-)

WARTOŚĆ: 10,-zł.

14. Silbhart 1920

Heil! Erwin.

Wir Jungen tipfeln  
am Sonntag ins Rote  
Luch & erwarten Dich  
dazu 6<sup>10</sup> vor dem Schles.  
Bhf. (Eing. Moadai-ecke  
Kopyrenstr. in der Nische)  
zum Zuge 6<sup>23</sup> v. StraußBf.  
Bis dahin leb' wohl &  
sei herzlich begrüßt von  
Deinem Richard Mroczk.



Herrn

Erwin Alluttis

Dar Reinunda Franz' a  
z Berlina  
dla dębnowskiej Biblioteki

Bzn.-Johannisthal  
Kais.-Wilhelmsstr.

979. CHOJNA

FOTOFRAFIA NA PAP. FOTOPP.

KADEW LITII ADBESDICH,  
Z OBIEGU POCZTOWEGO LOT TERLES,  
ALE BEZ ZNACEWA I SERNIFIA.

DATA: 14. GILBHART? 1920 R,  
SZCZYT PEO BAFORNA W CHOJNIE

STAN: BDB

WARTOŚĆ: 60,-zł.

CHOJNA

980.

POCZT. I ODWRODOW. FOTOPR. DEWY C. - B.  
I OBIEKTU POCZTOWEGO: 6.06.1933 r.

UL. KROLEWSKA B CHOJNIE.

WYDAWCA: BRAN E. 1818/58

STAN: DOBRY

WARTOSC: 50 rub.



981.

CHOJNA

POCZT. I ODWRODOW. FOTOPR. C. - B.  
I OBIEKTU POCZT.: 6.01.1902 r.  
POMNIK POWIATOWY B CHOJNIE.

TUD. BOUTE LINIE ADRESOWE.

WYDAWCA: G. KARBE I KÖNIGSBERG, N.M.

STAN: DOBRY (+) ODEBRANY I. S. BOL,  
SZCZOTCENIA.

WARTOSC: 20-25.



CHOJNA

980.

POCZT. I ODWZRODOW. FOTOPR. CE.-B.  
I OBIEGU POCZTOWEGO: 6.06.1958 r.

UL. KRÓLEWSKA 6 CHOJNIE.

WYDAWCA: BRZEZ E. 1618/58

STAN: DOSTY

WARTOŚĆ: 50 rzt.



CHOJNA

981.

POCZT. I ODWZRODOW. FOTOPR. CE.-B.  
I OBIEGU POCZT.: 6.01.1958 r.

POMNIK POWSTAŃCYCH 6 CHOJNIE.

TUD. BEZCIE LINDIE ADRESOWA.

WYDAWCA: G. WABBE I KÖNIGSBERG, 10-14.

STAN: DOST (+), ODEBRUDY I. S. BOL,  
BARZDZENIA.

WARTOŚĆ: 20-25.





Dorfstrasse mit Schulhaus und Kirche

Gruss aus Darmietzel N.-M.

982. DARGOMYSŁ

POCZTOWA FOTOGRAFICZNA, DEW C-3, BEZ OBIEKTOU POZET. (ca. 1920 r.)

KOSCIÓŁ W DARGOMYSŁU, DZIEŃA WIEŚCIA.

WYDANOWA: FRITZ EBEL, DARGMIETZEL N.-

STAN: BDB,

WARTOŚĆ: 40,- zł.

DARGOMYSŁ

983,

POCZTOWA FOTOP. DEW C-3, 5-OBRAZOWA. W OBIEKTOU POZET, 25. 06. 1915 r.

1. KOSCIÓŁ W DARGOMYSŁU.
2. WPROWADZENIE URZĄD STANU CYWILNEGO
3. KAMIENIA POKREBYCH,
4. PRACOWNIA JADU MYŚIA,
5. KUCHA,

WYDANOWA: JÓZEF CIESZYŃSKI, DARGOMYSŁ.

FOTOP. COBRAD SCHWABER, DEWARTOWA I WSKAZANIA W TRUCISZCZYNIE.

STAN: BDB

WARTOŚĆ: 20,- zł



Kirche

Königl. Standesamt

Gruss aus :: :: Darmietzel Nm.

Mietzelpartie

Schule

984. DARGOMYSŁ

POCZTOWA FOTOP. - C-3. W OBIEKTOU POCZTOWEGO. 17. 06. 1915. (BEZ WYDANOWA I STANOWA POZET)

2-OBRAZOWA, PIONOWA.

1. MYSIA W DARGOMYSŁU
2. MOSTKA MYSIA W, MYSIA Z KASKADĄ BODIA,

WYDANOWA: KARL WEISER, JANDSBERG all. (SAROWA).

STAN: BDB

WARTOŚĆ: 50,- zł.



Gruss aus Darmietzel

Mühle

Photographie u. Verlag Fritz Grell, Darmietzel N.-M.

Dar Reinmunda Franz'a  
z Berlina  
dla dębnowskiej Biblioteki

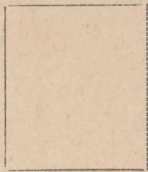

6 £

982.

DARCOMYŚL

POCZTOWA FOTOPRACOWNIA, DEW. C-3,  
BEZ OBRZĘDU POCZT. (ca. 1920 r.)

KOSCIÓŁ W DARCOMYŚLU, DROGA  
MIEJSKA.

BYDANÓW: FRITZ GRELL, DARMIEZEL N.-M.

STAN: BDB,

WARTOŚĆ: 10,- £.

DARCOMYŚL

983.

POCZTOWA FOTOPR. DEW. C-3,  
5-OBRAZKOWA. W OBIĘGU POCZT.  
15. 06. 1919 r.

1. KOSCIÓŁ W DARCOMYŚLU.
2. URZĘDNIKI URZĄD STANU CYWILNEGO
3. KAMIENIA POKRYCIA.
4. PRACOWNICY WAT MYSIA,
5. DROGA.

BYDANÓW: WŁADYSŁAW COSCZY  
F. GRELL, DARCOMYŚL.

FOTOPR. CONRAD SCHROEDER, DEW. C-3  
I WSKAZANIA W TELEFONO-ZEP.

STAN: BDB

WARTOŚĆ: 20,- £.

984. DARCOMYŚL

POCZTOWA FOTOPR. - C-3. W OBIĘGU  
POCZTOWEGO. 17. 06. 1919.  
(BEZ WYBRANIA I SREBRNA POCZT.)

2-OBRAZKOWA, PIONOWA.

1. MYSIA W DARCOMYŚLU

2. MOST NA MYSI W MYSIA Z  
WYKAZEM LODZI.

BYDANÓW: KARL LEISER, JARDZBERG  
a.w. (Sobota).

STAN: BDB

WARTOŚĆ: 50,- £.

nr. C-3695.

Darmietzel 24.6  
Liebster Silow!  
Vergo die besten Dank  
für deine wohlgeleitete  
Grußkarte. Wie ich dir  
mit sehr großer Freude  
erwidere. Wenn ich in  
den nächsten Tagen  
zu dir kommen werde  
so werde ich dir  
persönlich meine  
Grußkarte zeigen. Ich  
hoffe dich bald zu  
sehen. Bis dahin  
schick mir noch  
einmal eine Karte.  
Dein  
Wolfgang

Verlag Gastwirt F. Grell, Darmietzel Nm.  
Phot. Conrad Schroeder, Buchdr. u. Buchbdlg., Bad Schönbühl Nm.



18,-



Jean Clara Seeling

Dar Reinmunda Franz'a  
z Berlina  
dla dębnowskiej Biblioteki

in Tallenberg

bei Herrn  
Wolfgang

8,-

Dar Reinmunda Franz'a  
z Berlina  
dla dębnowskiej Biblioteki



Anna Braatz  
Kathemow  
Krope Hagmstrasse

Postfach 221  
Kar. Weisen, Landsberg a. d. Warthe - Postfach 221

M/1294

5 £ c 3695

17.  
985.

DARCOMYSŁ

POCZ. FOTOF. DEW. CE-D. BAZ. CIEKRO  
POCZ. (LATA 30-TE).

MIĘDZ. W DARCOMYSŁU I MOST W MYSŁU  
Z JASZAWĄ I PRZEPUSTEM.

BYDRAWA I FOTOF. : KARL POHL,  
ARBICTEKWADTELWEDLAR, LÜSTEN

STAN : DOBRY (+)

WARTOŚĆ : 10,-25.



986.

DARCOMYSŁ

OBMF, FOTOF. IZ PAF. FOTOF.  
LATA TRZYDECIESTE

ULICA WIEJSKA W DARCOMYSŁU  
W ZIMOWEJ SEZONIE, WIDY IZ BUCY.

STAN : BOB

WARTOŚĆ : 20,-25.



987.

DARCOMYSŁ

ORYGINALNA FOTOGRAFIA IZ PAF.  
FOTOF. DATA WIE QUĘSLOWA  
(LATA TRZYDECIESTE).

KOBIECA Z MIŁYMI DEWICKIMY SIĘBACIMY  
NA DUBYMI PSIE BERNARDYNSKIE IZ  
KOLIAKACH IZ THE MIŁYNA W  
DARCOMYSŁU.

STAN : BOB

WARTOŚĆ : 20,-25.



7.  
985.

DARCOMYSŁ

POCZT. FOTOF. DEWK (E-B. BEL OBIERU  
POCZT. (LATA 30-TE).

MIEJNO O DARCOMYSŁU I MOST KA MYSLI  
Z JASZAWA I PRZERUSTEM.

BYDRAWA I FOTOF. : KARL POHL,  
ABSICHTSKVADTELVERLAG, KÜSTEN

STAN : DOBRY (+)

WAROŚĆ : 40,-25.

986.

DARCOMYSŁ

WYMF. FOTOF. KA PAP. FOTOF.  
LATA TRZYDESIETE

LILIA KWIEŚKA W DARCOMYSŁU  
O ŻYWIENIU SZACIE, WYBY KA DUCY.

STAN : BDB

WAROŚĆ : 20,-25.

987.

DARCOMYSŁ

ORYGINALNA FOTOGRAFIA KA PAP.  
FOTOF. DATA WIS QUBSŁOWA  
(LATA TRZYDESIETE).

KOBISTA Z MIAJNY RUCZKIEM SIERZACIM  
NA DUBNYM PSIE BERKARDYJOWE HA  
KOBIAK KA THE MIAJNA W  
DARCOMYSŁU.

STAN : BDB

WAROŚĆ : 20,-25.

Dar Reinunda Franz'a  
dla dębnowskiej Biblioteki

Z 80 Verlag u. Foto Karl Pohl. Ansd brskartenverlag, Küstern-N., Ruf 754  
Nr. 1190/2 48

E/1184



43

Dar Reinunda Franz'a

Dar Reinunda Franz'a  
z Berlina  
dla dębnowskiej Biblioteki



23

Dar Reinunda Franz'a

Dar Reinunda Franz'a  
z Berlina  
dla dębnowskiej Biblioteki

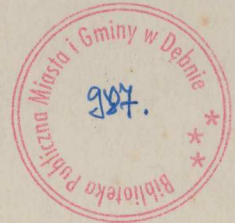

2301

53

988. DRECOMYSŁ

ORD. FOTOP. NA PAP. FOTOP. (2-B. B52 DRY. (JANUARIE LATY 30-TE).

FOTOGRAFIA NA PODWÓRNU GOSPOD, ROBOCZYSCO I DRECOMYSŁU KOBO BOISKA PIŁY DOBROBY, I TŁE WIDOCZNY MŁYNY, LAMUS Y ZYGLAMI STOI DO TEJ PORY NA PODWÓRNU TEGO GOSPODARSTWA,

STAN: BDB

WARTOŚĆ: 20,-zł.



989. CYCHRY

POCZTA FOTOP. (2-B. 5-OBRAZKOWA, Y OBIEKTY POBUDOWO: 8.08. 1917 N.

POCZTA POLSKA. STAMPEL KOLEJOWY, 5-OBRAZKOWA.

1. WILIA FRAEDRICH W CYCHRACH,
2. WADLESNICTWO.
3. SULEP JULIUSA SCHEFFLERA,
4. SŁOBODZIE WOLSKOMI,
5. POLNYK POLSKICH (PO SPOKOJU, AWARSTY)

WYDAWCA: J. SCHEFFLER, ZICHER/PHOTOGRAPH, WBAUSE, NEUDAMM,

STAN: BDB. (-)

WARTOŚĆ: 80,-zł.

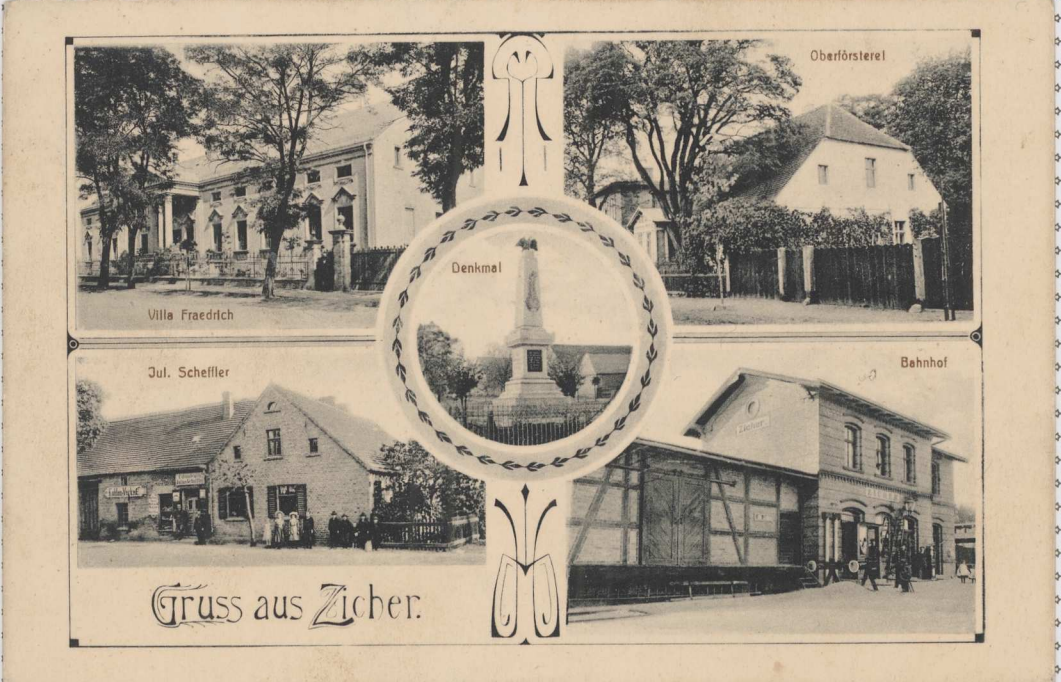

990. CYCHRY

POCZTA FOTOP. NEW KOLEJOWY, Y OBIEKTY POBUDOWO: 24.02. 1909.

STAMPEL KOLEJOWY, ODBYWANIE WAPCZEK POBUDOWY, 4-OBRAZKOWA.

1. KOSCIÓŁ.
2. SŁOBODA DOMELY WOLSKOMI,
3. PIĘKARSTWA I SULEP WOLSKOMI WILHELMINA BERBERA,
4. POLNYK POLSKICH,

WYDAWCA: S. SALOMON, CÜSTEN.

STAN: DOBRY (-)

WARTOŚĆ: 60,-zł.





Darreichung N.-M.

Dar Reinunda Franz'a  
z Berlina  
dla dębnowskiej Biblioteki



49

988. DRECOMYSŁ

ORYG. FOTOF. NA PAP. FOTOF. (CZ.-B.) BSE PRZY. (WYKRESY LAT 30-TE).

FOTOGRAFIA NA PODWOJNYM COSPOD,  
ROBOCZYSCO 6 DRECOMYSŁU WOBÓ  
BOISKA PŁY WOBÓW, 6 THE WIDOCZNY  
MIBYIS, LAMUS Y EUCYAMI STOI DO  
TEI PORY NA PODWOJNYM TESO  
COSPODARSTWA.

STAN: BDB

WARTOŚĆ: 20,-

989. CYCHRY

FOTOGRAFIA FOTOF. (C.-B.) 5-OBRAZKOWA,  
Y OBIEKTY PODWOJNO: 8.08.1917 N.

POCZTA POLSKA. STAMPKI KOLEJOWY,  
5-OBRAZKOWA.

1. WILIA FREDERICH W CYCHRACH,
2. NADESINICTWO.
3. SKLEP JULIUSA SCHEFFLERA,
4. DROGOCY KOLEJOWY,
5. POMNIK POLSKICH (PO ŚRODKU, AWIARY)

WYDAWCA: J. SCHEFFLER, ZICHER  
PHOTOGRAPH. UBRZEŻE NEUDAMM,

STAN: BDB. (-)

WARTOŚĆ: 80,-

Telegraphisch

22-

289.

200910

STARGARD (POM)

Telegraphisch  
Herrn  
E. Esfeld  
Etelersatzung der Nachrichten  
Ers. Abtg. III  
Frankfurt a. M.

Dar Reinunda Franz'a  
z Berlina  
dla dębnowskiej Biblioteki

Verlag J. Scheffler, Zicher Nach. Photogr. Krause, Neudamm Nm  
Gemeinsch. Vertriebsstelle

Ich habe heute dankend  
bekommen. Bitte  
schon bald die  
Bilder zu schicken.  
Mit freundlichen  
Grüßen  
Ida Winter

990. CYCHRY

POCZT. FOTOF. 12-OBRAZKOWY Y OBIEKTY  
POCZTOWEGO: 20.02.1909.

STAMPKI KOLEJOWY, OBYWANY DWARCY  
POCZTOWY, 4-OBRAZKOWA.

1. KOSCIÓŁ.
2. STAJENIA DOMOWY WILKOWSKIEJ.
3. PIKARERIA I SKLEP KOLONIALNY  
WILHELMIA BRABERA,
4. POMNIK POLSKICH,

WYDAWCA: S. SALMON, CÜSTEIN.

STAN: DOBRY (-)

WARTOŚĆ: 60,-

Postkarte.

246-2

990.

Dar Reinunda Franz'a  
z Berlina  
dla dębnowskiej Biblioteki

Frau Ida Winter  
Frei Schillerstr. 99  
Charlottenburg

NM 20

Ich habe heute dankend  
bekommen. Bitte  
schon bald die  
Bilder zu schicken.  
Mit freundlichen  
Grüßen  
Ida Winter

19. 8.11.11  
191.

### SARBINOWO

POCZ. FOTOREP. DEUK I WOL. SEP. 11.  
Z OBIEGU POCZTOWEGO. DATA WIE  
CZYTELNA. ODEWANY ZWAZEK  
(POCZ. KAT. BIUROWEŁSTYCH).

3-OBRAZKOWA.

- 1) KOŚCIÓŁ W SARBINOWIE I POMNIK  
POLECENYCH.
- 2) POMNIK BITWY POD SARBINOWEM  
25. VII. 1758r.
- 3) PLAC PRZED KOŚCIOŁEM I LAMPA  
Z SARBINOWA W WIER. DEBISA.

WYDAWCA: WILHELM WINTER, FRIEDBERG  
(STREŁCE KRĄDEKOWE).

STAN: DOBRY  
WARTOŚĆ: 50,- 25.

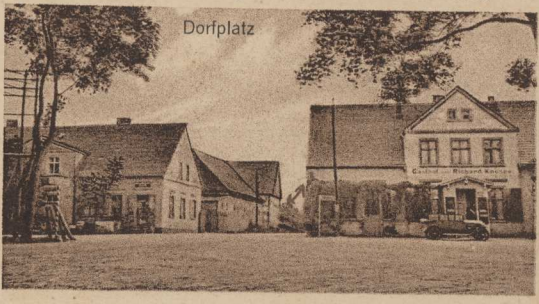
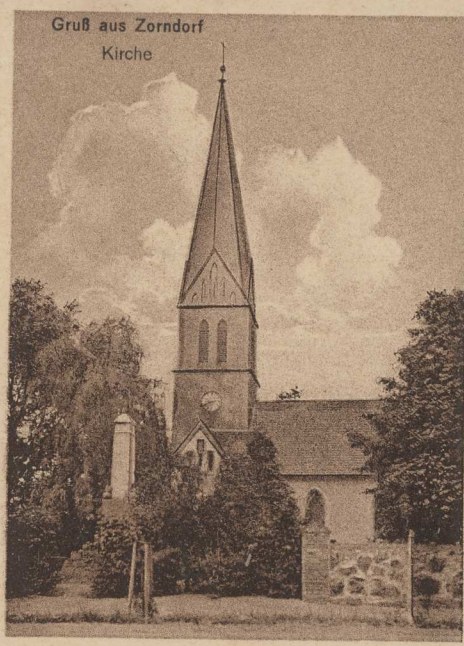

192.

### SARBINOWO

POCZ. Z ODWYOBOWIADANIA FOTOREP.  
C2-B. Z OBIEGU POCZTOWEGO,  
(ODEWANY ZWAZEK). DATA Z KOBESP.  
10. 11. 1921r.

SEKOWIA W SARBINOWIE O STR. STAWU,  
KOŚCIÓŁ.

KARTKOPISARZ SARBINOWSKI NAUCZY-  
CIEL M. TIMMAN DO UCZNIWA W EISENACH  
Z OKAZJI WSPOMNIENIA. JAKIŚ PRZEŁOŻYŁ  
OWA MIESZKANIA NAUCZYCIELA W ROKU 18...

WYDAWCA: ALFRED WARB, PHOTOGRAPH,  
NEUDAMM.

STAN: DOBRY

WARTOŚĆ: 40,- 25.



193.

### SMOLNICA.

POCZ. FOTOREP. C2-B. 4-OBRAZKOWA.  
Z OBIEGU POCZTOWEGO: 30. 07. 1900r.  
TŁO. DEUKIE LINIE ADRESOWE.

- 1) ODLEGA PAŁACOWA NA SMOLNICE.
- 2) ŁOZOWA NA KOŚCIEŁ.
- 3) PABEC W SMOLNICY.
- 4) ŁOZOWA NA JEDEN Z DOMÓW WŁOŚCI.

WYDAWCA: PAUL LEIM, NEUDAMM.  
Z DOPISANIEM " DO DOSTANIA W SMOLNICY  
TO SIĘPIE TOWAROWYM KUNSTA."  
(BYC MOŻE PRZEDSTAWIAŁO DO RYS. 4).

STAN: DOBRY (-)

WARTOŚĆ: 40,- 25.

Grüß aus Bärfelde

Bärfelde N.-M.

Verl. Paul Leim, Neudamm  
zu haben in Bärfelde, Kunst's Materialgeschäft.

Richard





994. SMOLNICA - PATAC

POCZT. Y ODWYKOROW, FOTOREP. DEWK. KOL. BEZ OBIĘGU POCZT. (LATA 20-te)

PATAC W SMOLNICY PO PRZEBUDOWIE

LOYDANCA: PAUL LEHM, NEUDAMM.

STAN: BOB (-)

WARTOŚĆ: 30-50.



995. KRZESNICA,

POCZT. FOTOREP. DEWK C2-B, Y OBIĘGU POCZT. i 24.11.1914.

POCZTA POLOWA.

LODOWI IBA KOŚCIÓŁ I SZKOŁA W KRZESNICY ZA STANU,

LOYDANCA: KARL WEISER, LAUSBERG a IN (GOSZCZÓW).

STAN: BOB

WARTOŚĆ: 60-70.



996. KRZESNICA

POCZT. FOTOREP. C2-B, 3-OBRAZOWA Y OBIĘGU POCZT. i 3.02.1915

POCZTA POLOWA, BEZ STYMPLA POCZTOWEGO, STADU STENDEL WOLSKOY I KOMPANU IX BATAH TILERDEY KOSTERYNSKIEY.

1. LUDZIE ZARZA DU DOBE.
2. AGENCJA POCZTOWA I SKLEP KOLONIALNY K. BORCHERTA.
3. LUDOWI IBA KOŚCIÓŁ OD STRONY PYSZY.

LOYDANCA: H. BRAUNMAN, BERLIN.

STAN: BOB,

WARTOŚĆ: 80-90.

1924

Dar Reimunda Franz'a  
z Berlina  
dla dębnowskiej Biblioteki



Verlag: Paul Lotin, Neudamm.

994. SMOLNICA - PATRE

POCZT. I OBIEGU POCZT. FOTOPR. DEW. KOL.  
BEZ OBIEGU POCZT. (DATA 20-te)

PATRE W SMOLNICY PO PRZEBUDOWIE

WYDAWCA: PAUL KEIM, NEUDAMM.

STAN: BOB (-)

WARTOŚĆ: 30,- zł.

Mittlerdorf 27.11.1914  
Liebe Berta!

Das muß ich dir auf  
recht fröhlich dank sagen,  
für die mir gesandten  
Reisekarten + Grüße.  
Das war ich dir schon  
zeitig zu danken zu  
sagen. Ich bin zu  
pauke wieder in  
Kommen. Aber wir  
wird mir gut  
zu dem Anfall  
bleibe mit recht  
dein Bruder

Jalozapf  
Ob. 24. 11. 1914  
Mittlerdorf  
Freudlich  
Dar Reimunda Franz'a  
z Berlina  
dla dębnowskiej Biblioteki

Biblioteka Publiczna Miasta i Gminy w Dębnie 995.

Kan. Waisen, Landsberg a. d. Warthe, Postfach 221  
M/1294

Grüßworte 130,- I  
b 8320

995. KRZESNICA

POCZT. FOTOPR. DEW. C2-B,  
I OBIEGU POCZT. i 27.11.1914.  
POCZTA POLOWA.

WIOSNA W KOSZCIE I SZKOLE W  
KRZESNICY WYA STANU,

WYDAWCA: KARL WEISER,  
LANDSBERG a. W. (COBROW).

STAN: BOB

WARTOŚĆ: 60,- zł.

Stierpost!

1. Kompagnie IX. Arm. Batt.  
der Festung Güstrow.

Dar Reimunda Franz'a  
z Berlina  
dla dębnowskiej Biblioteki

Biblioteka Publiczna Miasta i Gminy w Dębnie 996.

Heu  
Familie Heber  
Groß-Mütz  
(Mack.) Ein. Nippin  
20,-

Stierpost!  
Heu  
Familie Heber  
Groß-Mütz  
(Mack.) Ein. Nippin  
20,-

Das ist ein Brief aus  
der Front. Ich bin  
in der 1. Kompagnie  
der IX. Armee. Ich  
schreibe dir aus  
Güstrow. Ich hoffe,  
du bekommst diesen  
Brief. Ich liebe dich  
sehr. Ich hoffe, du  
kommst bald wieder  
nach Hause. Ich  
bin immer bei dir.  
Dein Bruder  
Heu

Verlag: Paul Lotin, Neudamm.

996. KRZESNICA

POCZT. FOTOPR. C2-B, 3-OBIEGU  
I OBIEGU POCZT. i 3.02.1915  
POCZTA POLOWA, BEZ STEMPLA  
POCZTOWEGO, ZIADU STEMPLA  
WORSZY I KOMPAGNI IX BATAL  
TOLERDZY KOSTERYNSKIEJ.

1. WIOSNA W KOSZCIE DOBIE.
2. AGENCIA POCZTOWA I SZKIEP  
KOLONIALNY W BORCHERTA.
3. WIOSNA W KOSZCIE OD STRONY  
APBYDY.

WYDAWCA: H. GRAUMANN, BERLIN.  
STAN: BOB,

WARTOŚĆ: 80,- zł.

997. WRESZOWICA

ORYGINALNA FOTOF. NA PAP. FOTOF. NA ODWROCE WADIS: "ZDIECIE Z WRESZOWICY, MAJ 1927"

MIEJSCE W WRESZOWICY NIE ODBSŁONIE DOMU, PRZED DOMEM RODZINA, KOBIETA I DWÓCH MIEZCZYZNY, TRÓJE BOSKICH DZIECI (CHŁOPCY), PIES, KOBIET Z BAPTEM,

STAN: BDB,

WARTOŚĆ: 20,-25.



998. OBORZANY

POCZT. Z ODWRODEM, FOTOF. G-B. B-OBORZANKA, Z OBIEKTOU POCZT.: 25.05.1915 r.

(FOTOF. SPRAWD 1905 r.) TZW. STUCIE LINIE ADRESOWE.

1. BETUSZOWANA PRACOWNIA WSI.
2. ULICA WIEJSKA Z DOMAMI.
3. SZKOŁA W OBORZANACH.
4. GOSPODA KLUGEGO.
5. KOSCIÓŁ,

BEZ WYDANCY,

STEMPEL POCZTOWY Z DĄBIA.

STAN: DOST. (BARWODRUK BARWODRUKA)

WARTOŚĆ: 50,-25.



999. OBORZANY

WSPÓŁCZESNA KOPIA ZE STAREJ POCZTOWY 2-OBRAZOWEJ.

1. SZKOŁA I KOSCIÓŁ W OBORZANACH
  2. GOSPODA BLÜMBACHA.
- BIŁ STANU Z OK. 1920 r.

STAN: BDB

WARTOŚĆ: 5,-25.

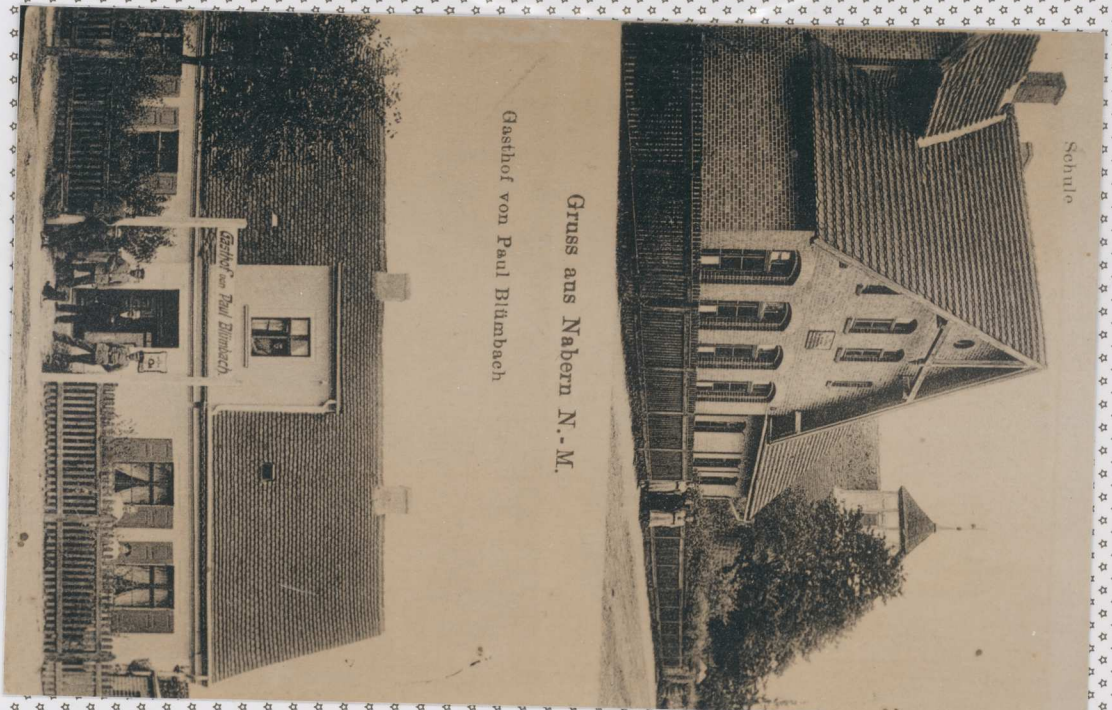

997. WRESZOWICA

ORYGINALNA FOTORE, NA PAP, FOTORE, NA ODWROTEK WAPIS; 11 ZDJECIE Z WRESZOWICY, MAJ 1927

MIEJSCE W WRESZOWICY NIE WIDZIALO DOME, PRZED DOMEM RODZINA, KOBIETA I DWOCH MIEZCZYZNY, TRZE BOSTYCH DZIECI (CHTOPY), PIES, KOZIOŁ Z WAPISY,

STAN: BOB,

WARTOSC: 20,-25.

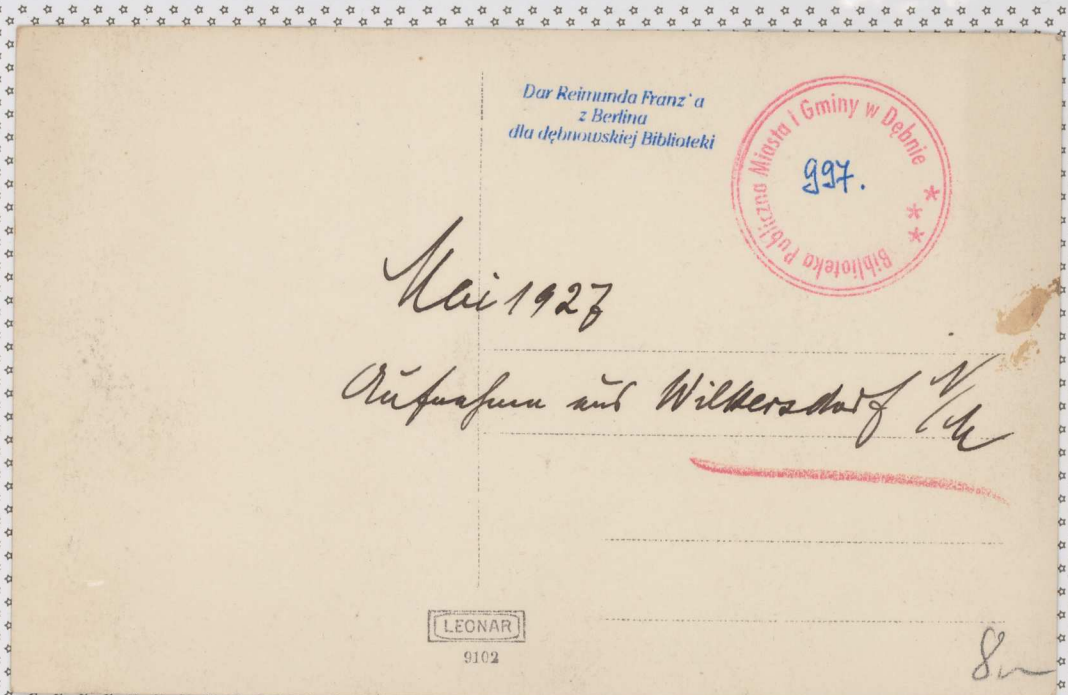

998. OBOZIANY

POCZT, Z ODWROTEK, FOTORE, G-B. B-OBRZEKOWA, Z OBIEKTOU POCZT; 15.05.1915 n.

(FOTORE, SPZED 1905 n.) TZW. STANIE LINIE ADRESOWE.

1. BETUSZOWANA PRACOWNIA WSI.
2. ULICA WIEJSKA Z DOMAMI.
3. SZKOŁA W OBOZIANACH,
4. GOSPODA KLUGERO,
5. KOZIOŁ,

BRAN WYDANCY,

STEMPEL POCZTOWY Z DEBNA.

STAN: DOST, (PRAWDOPODOBNA WARTOSC)

WARTOSC: 50,-25.



999. OBOZIANY

WSPÓŁCZESNA KOPIA ZE STAREJ POCZTOWY 1-OBRZEKOWEJ.

1. SZKOŁA I KOZIOŁ W OBOZIANACH
2. GOSPODA BLUMBACHA.

bif STANU z ok. 1920 r.

STAN: BOB

WARTOSC: 5,-25.



1000. WYSOKA.

POCZT. FOTOPR. C2-B. TEO W  
ODBIENIU SERDECZ JULENI. BEZ OBJEKTU  
POCZT. (JARA 20-te), PIONWA,  
2-OBRAZKOWA.

1. WIDOK NA GOSPODE SCHÖNEBECKA.
2. WIDOK NA FARMY, KSI. I GOSPODSTWO  
JARA STRAW.

WYDAWCA: ALFRED LUCAS, PHOTOGRAPH  
NEUDAMM.

STAN: DOBRY (SZADY PO ODBIENIA-  
NICH MIKROSKOP PODKLEJADIA).

WARTOSC: 10,-A.

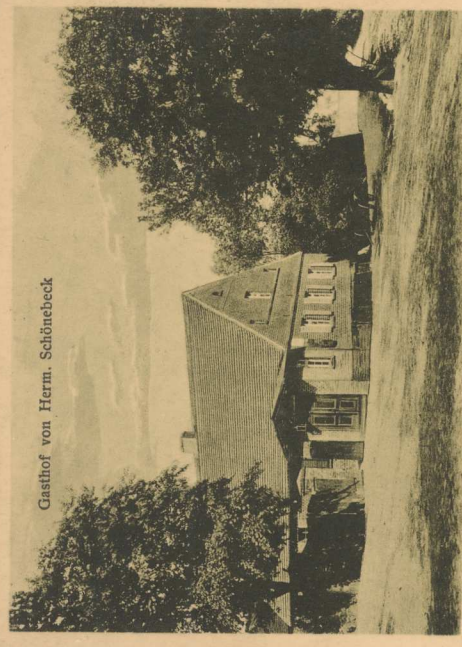

Gasthof von Herrn. Schönebeck

GRUSS AUS WITTSTOCK N.-M.

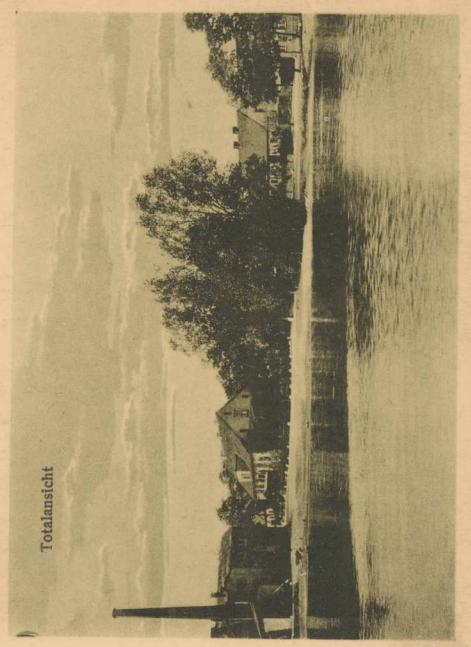

Totalsicht



Berneuchen, Nm.

Wasserfall



Bäckerei u. Kolonialw. v. Karl Liptow



Schloß

1001. BARNÓLKO.

POCZT. FOTOPR. C2-B, 2 OBJEKTY  
POCZTOWE; 20.05.1944.  
3-OBRAZKOWA.

1. PANSOBNICZNA FOT. PRZEPUSTU  
NA MYSLI LUB NA STRADIE.
2. PIENADZIA I ART. KOLONIALNE  
KARLA LIPTOWA.
3. PATEC U. d. BODNE.

WYDAWCA: WILHELM KOHN, BERLIN

STAN: DDB.

WARTOSC: 70,-25.



Gasthof „Zum Mietzelteil“, Franz Köpp, Kerstenbrügge (Neumark)  
Fernsprechstelle

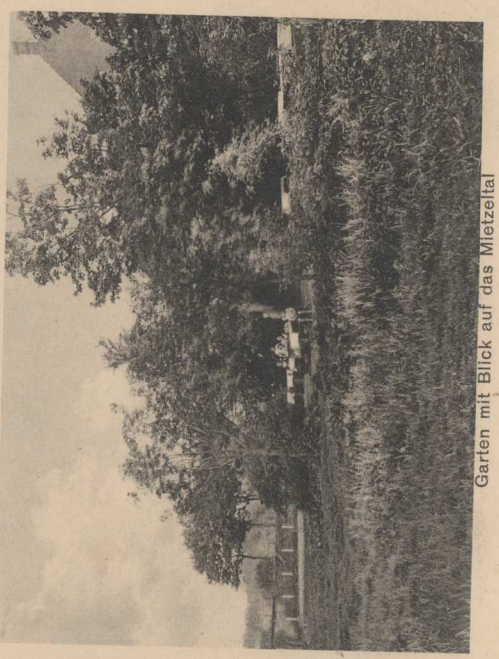

Garten mit Blick auf das Mietzelteil

1002. MOSTNO

POCZT. FOTOPR. C2-B, 2-OBRAZKOWA  
PIONWA, 2 OBJEKTY POCZTOWE.  
14.08.1933 m. NEUDAMM.

1. GOSPODA "POD (W) DOLNA MYSLI"  
FRANCA KOPPA.
2. OGRAD NA YAPLECEW GOSPODY  
Z WIDOKIEM NA DOLINE MYSLI.

WYDAWCA: FRANZ KÖPP, KERSTEN-  
BRÜGGE (MOSTNO).

STAN: BOB (-)

WARTOSC: 70,-25.



05.10.13

Dar Reimunda Franz'a  
z Berlina  
dla dębnowskiej Biblioteki

Verlag A. red. Lucas, Fotograf, Neudamm N.-M. Ges. gesch.



P 6317a 24

### 1000. WYSOKA.

POCZT. FOTOPR. DRUK (2-B. TEO W  
OPCJONIE SZAREJ ZIELONI. BEZ OBIEGU  
POCZT. (LATA 20-te), PIONWA,  
2-OBRAZKOWA.

1. WIDOK NA GOSPODĘ SCHÖLERSBECKA.
2. WIDOK NA FARMY, BÓI I GOSPODZIE  
Z TA STRON.

WYDAWCA: ALFRED LUCAS, PHOTOGRAPH  
NEUDAMM.

STAN: DOBRY (SZADY PO ODBEWIA-  
KICH MIĘKOCYCH PODKLEJACIĄ).

WARTOŚĆ: 10,-A.

### 1001. BARDWIŁKO.

POCZT. FOTOPR. (2-B. I OBIEGU  
POCZTOWEGO; 20.05.1914.  
3-OBRAZKOWA.

1. PANSKIMICZKA FOT. PRZEPUSTU  
NA MYŚLI LUB NA STRONIE.
2. PIEMADNIA I ART. KOLONIALNE  
KARELA HPTOWA.
3. PABAC U. d. BORNIE.

WYDAWCA: WILHELM KOCH, BERLIN

STAN: BDB.

WARTOŚĆ: 70,-25.

### 1002. MOSTNO

POCZT. FOTOPR. (2-B. I-OBRAZKOWA  
PIONWA, I OBIEGU POCZTOWEGO.  
11.02.1933 m NEUDAMM.

1. GOSPODA " POD (W) DOLNA MYŚLI  
FRANZA KÖPPA.
2. OROD NA YAPLECU GOSPODY  
I WIDOKIEM NA DOLINE MYŚLI.

WYDAWCA: FRANZ KÖPP, KERSTEN-  
BURGE (MOSTNO).

STAN: BOB (-)

WARTOŚĆ: 70,-25.



Wielki wiersz!  
Wielki wiersz mi  
wielki wiersz mi  
wielki wiersz mi

Wielki wiersz!  
Wielki wiersz mi  
wielki wiersz mi  
wielki wiersz mi

Wilh. Koch, Berlin-Kausdorf-Süd, Waldenburgerstr. 78



Wielki wiersz!  
Wielki wiersz mi  
wielki wiersz mi  
wielki wiersz mi

161-  
16246

Dar Reimunda Franz'a  
z Berlina  
dla dębnowskiej Biblioteki

Wielki wiersz!  
Wielki wiersz mi  
wielki wiersz mi  
wielki wiersz mi

Dar Reimunda Franz'a  
z Berlina  
dla dębnowskiej Biblioteki

Verlag Franz Köpp, Kerstenbrügge, Nm.



Herrn Willi Sprach  
Kerstenbrügge  
Wielki wiersz!



13.10.13  
13

33.

1003. MOSTWO (?)

FOTOGRAFIA ORYGINALNA NA PAP.  
FOT. Z LINIAMI ADRESOWYMI  
I OBIEKTEM POCH. ODEWIAJĄCY  
ZAPACZK. DATA: 17.04.2  
(PRZED 1910r.).

DWA KOBIECY Z DZIECIEM I OBOK  
KÓŁEK NA TLE MŁODZIOKA BEROZOWEGO

BRAN BUDOWCY (ATELIER)

STAN: DOBRY (-)

WARTOŚĆ: 20,-25.

altes Foto mit einem Aufsteiger  
zu einem Linienfeld abwärts  
Anzahl für Wasser-gewinnung  
auf dem Berg bei Mirogung

mit Kind und einem Kind auf  
auf dem Berg bei Mirogung



altes Foto mit einem Aufsteiger  
zu einem Linienfeld abwärts

1004.

CHWARSZCZANY.

ORYGINALNA FOTOF. NA PAP. FOT.  
FOTOF. WAPISKI I LINIE ADRESOWE.  
I OBIEKTEM POCH. I STAMP  
POCH. DIE CENTELIST. (ATA 20-6)

MIEYD WODNY W CHWARSZCZANY  
I PRZEPUSZCZNIK I ZASTAWA.

BUDOWCA: PHOTO ANDERS, WUDAMNY.

STAN: BDB

WARTOŚĆ: 10,-25.

Quartschen N./M. Die Mitzel



1005. CHWARSZCZANY

REPRODUKCYJA KOPICZESNA -  
- KOPIA SKAN ZE STAREJ  
POCH. I.

WAPLIKATYMPLEJUSEW W  
CHWARSZCZANY,

STAN: BDB.

WARTOŚĆ: 5,-25.

Quartschen Nm.

Kirche (erbaut im 12. Jahrh.)



1003. MOSTWO (?)

FOTOGRAFIA ORYGINALNA NA PAP.  
FOT. Z LINIAMI ADRESOWYMI  
Z OBIEKTEM POCH. ODEZWANY  
ZNAKOWY, DATA: 14.04.2  
(PRZED 1910r.),

DOBIE WOBIEKTY Z REKLEKTEM, OBOL  
KWOZEK NA TLE MŁODZIOWA BEROZOWEGO

BYDRAWCA: BYDRAWCA (ATELIER)

STAN: DOBRY (-)

WARTOSC: 20,-25.



1004.

CHWARSECCZANY.

ORYGINALNA FOTOF. NA PAP. FOT.  
KAPREW. WAPISY I LINIE ADRESOWE.  
Z OBIEKTEM POCH. STAMP  
POCH. DUE CYTELIST. (LATA 20-te)

MBYO WODNY W CHWARSECCZANACH  
Z PRZEPUSZCZAKIEM I ZASTAWA.

BYDRAWCA: PHOTO ANDERS, NEUDAMM.

STAN: BDB

WARTOSC: 10,-25.

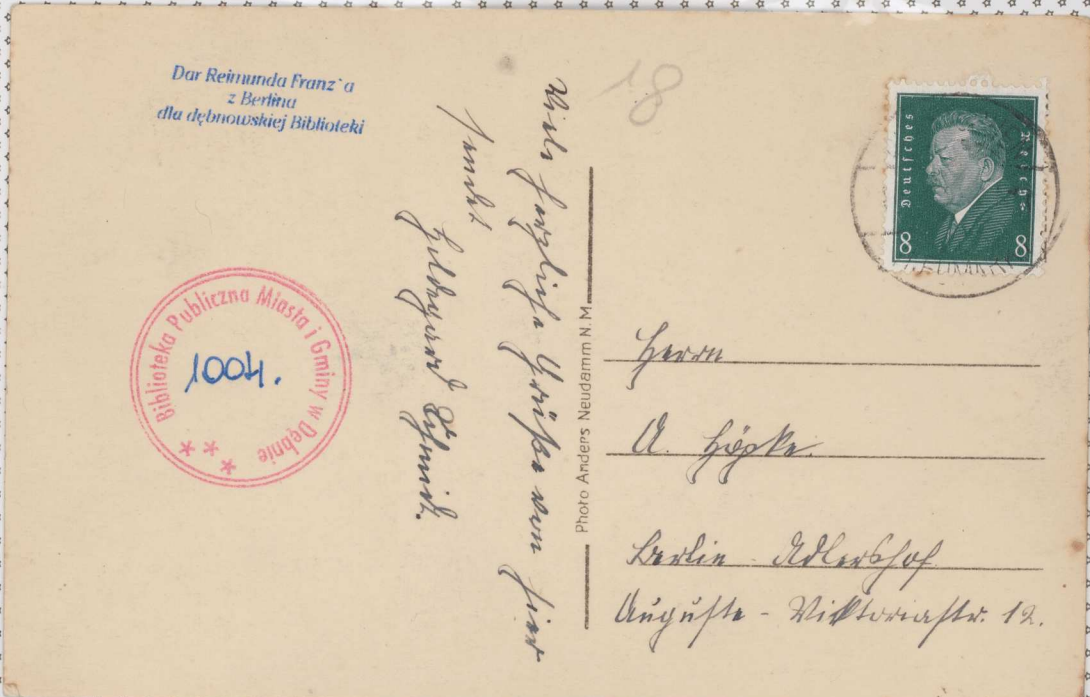

1005. CHWARSECCZANY

REPRODUKCYJA KOPLOWANA -  
- KOPIA SKAD ZE STAREJ  
POCZTOWKI.

WAPISY I LINIE ADRESOWE W  
CHWARSECCZANACH.

STAN: BDB.

WARTOSC: 5,-25.





Fritz Urban's Gasthof



Sophientempel



Viktoriasäule



Kirche und Schloss

Gruss aus Tamsel

1006. DABROSEYN

POCZT. FOTOPR. C-B, Y OBIĘTU POCZT. 7.07.1917 r. POZOSTA POLOWA.

STAMP: LAYARDETU.

POCZT. 1-OBRAZOWA.

- 1). GOSPODA FETIJA WESANA.
- 2). SŁOBIATYNA MARESEI (SOPHIA)
- 3). POMNIK VICTORII W PARKU PRZYRODNYM
- 4). PATEC I KOSCIÓŁ.

BYDRAWA: C. MENJÉ, BERLIN,

STAN: BDB (-)

WARTOŚĆ: 80,- 25.

1007. MOSINA (LASY MOSIŃSKIE)

POCZT. FOTOPR. C-B, Y OBIĘTU POCZTOWEGO: 22.06.1919 r.

2-OBRAZOWA.

LASY MOSIŃSKIE, TW. STAW DOŁY  
MOSTEK DO SŁOJA, LESNICZTWO  
DOŁYKIMOSTEK.

BYDRAWA: BERK

STAN: DOBRY

WARTOŚĆ: 20,- 25.



Gruss aus dem  
Maffiner Walde!



Unterer Teich;  
Arche mit  
Schleufe.  
förserei  
Dölzigerbrück.

1008. ZYELIN u/O.

POCZT. FOTOPR. C-B, 2-OBRAZOWA,  
Y OBIĘTU POCZTOWEGO: 2.07.1920 r.  
ODWISJONE WAPCZKI POCZT.

- 1. SKŁEP MATERIAŁOWY A. HOFF.
- 2. KOSCIÓŁ I POMNIK.

BYDRAWA: ALEX PFLEIFER, BERLIN

STAN: DOBRY (WYJĄTKOWY PR. 6, DŁG  
ODWISJONE WAPCZKI POCZT).

WARTOŚĆ: 50,- 25.



Kirche u. Denkmal.

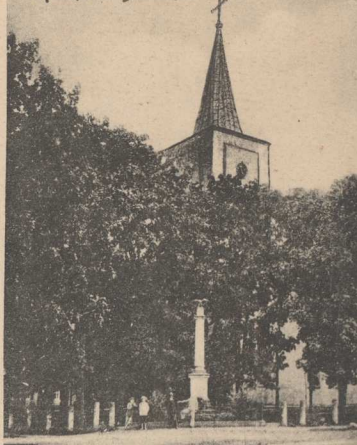

Materialwarenhandlung von A. Hoff

Gruss aus Zelin a. Oder

*Winter und Bergland*

Verlag von Alex Pfeiffer, Berlin O. 34

1006. DABROSEYN

POCZT. FOTOPR. G-B, Y OBIERU POCZT. 7.07.1917 r. POCZTA POLOWA.

STEMBL LAYARETU.

POCZT. J-OBRAZKOWA.

- 1). GOSPODA FOTYZA WESANA.
- 2). SŁOJATYWA MADROSI (SOPHIA).
- 3). POMNIK VICTORII W PARKU PRZYBACOWYM
- 4). PATAK I KOŚCIÓŁ.

BYDRAWA: C. MEISSE, BERLIN.

STAN: BDB (-)

WARTOŚĆ: 80,- 25.



1007. MOSINA (KASY MOSIŃSKIE)

POCZT. FOTOPR. G-B, Y OBIERU POCZTOWEGO: 22.08.1919 r.

2-OBRAZKOWA.

KASY MOSIŃSKIE, TZW. STAN DOLNY MOSTEK DO SIŁA, LESIENSTWO DOLNY MOSTEK.

BYDRAWA: BBAK

STAN: DOBRY

WARTOŚĆ: 20,- 25.



1008. CYELIN u 10.

POCZT. FOTOPR. G-B, 2-OBRAZKOWA, Y OBIERU POCZTOWEGO: 2.07.1920 r. ODWESONE WPAZECI POCZT.

- 1. SŁUP MATEMATYCZNY A. HOFF.
- 2. KOŚCIÓŁ I POMNIK.

BYDRAWA: ALEX PFEIFER, BERLIN

STAN: DOBRY (WYBAMMANY PR. F. BÓG ODWESONE WPAZECI POCZT.)

WARTOŚĆ: 50,- 25.



35.

1009. BARLINEK

POCZ. I OBLYKOWANIA FOTOP. DRUK KOLOROWY  
I - OBRABKA. I OBIĘTU POCZTOWEGO.  
BRZY I NACZKA, STAMPKI KŁE CENTELNY,  
DATA I KOLEBACOWA: 12.10.1902 r.

1. NIE OZBESŁOWE I BUDYNKI LESIENICHO  
BAHMÜTTE.
2. DZIECIE JEJUBA I POLANWIELNY  
POMOSTEM.

WYDANIE: FRANZ CONRADT, BERLINCHEN  
BARLINEK.

STAN: DOBRY

BAROSE: 30-25



Försterei Rahmhütte.



Berlinchen. Am Wuckensee.

1010. MIESZKOWICE

POCZ. I OBLYKOWANIA FOTOP.  
CZ. B. I OBIĘTU POCZTOWEGO:  
12.03.1916 r.

KŁE OZBESŁOWE MIEJSCA  
MIESZKOWICACH. POCZ. MIEJSKI?

WYDANIE: PAUL SPENGER, BÄRWALDE/  
MIESZKOWICE.

STAN: DOBRY

BAROSE: 30-25



Gruss aus Bärwalde (Neumark)

1011.

MIESZKOWICE

KOPIA INTERESUJĄCEJ POCZTOWO  
STANU POCZTOWY MIESZKOWICE  
SPRZED 1914 r.

1. BÓR WIE RICHTSTRASSE, I WILHELMSTRASSE.
2. RICHTSTRASSE (W. KIERUNKOWA).

STAN: DOBRY

BAROSE: 5-25

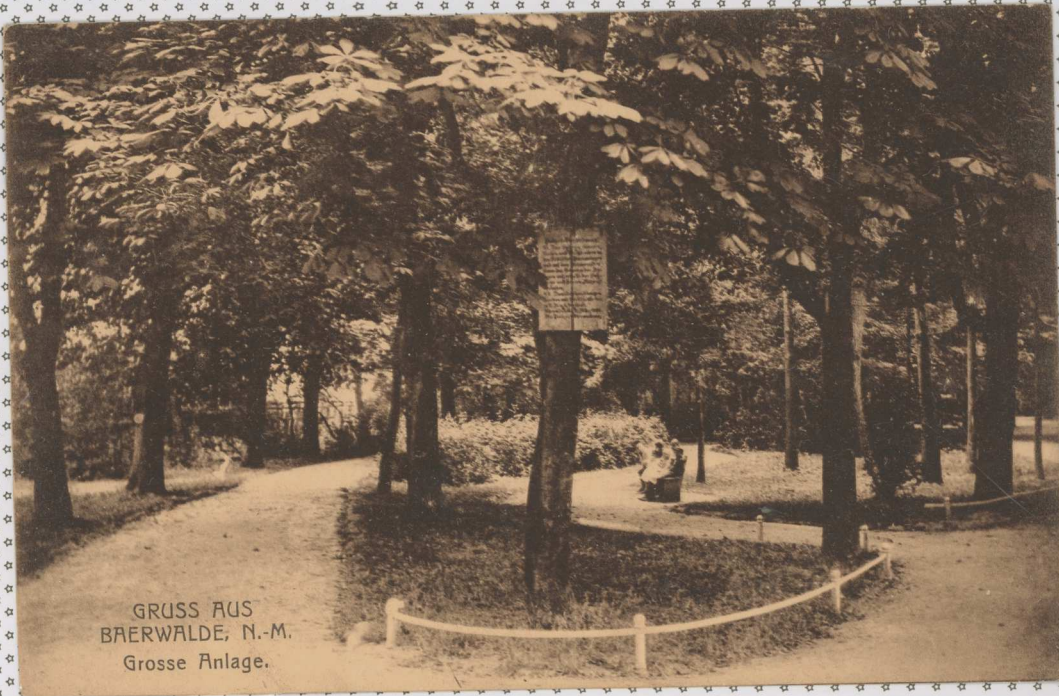

GRUSS AUS  
BÄRWALDE, N.-M.  
Grosse Anlage.

35.

1009. BARLINEK

FORST. I OBLYKOROWANIA FOTORE. I  
2 - OBRACZKOWA. I OBIERU POCZTOWEGO.  
BRAY I WACZWA, STEMPEL KUE CENTELNY,  
DATA I KORESPOND. : 12.10.1909 r.

1. NIE ADRESOWANE I BODNYKI LESNICZTWA  
BAHMHÜTTE.
2. DZIECI LESLOBA I POLANIANSLAN  
POMOSTEM.

WYDAWCA: FRANZ COBRADT, BERLINCHEN  
BARLINEK.

STAN: DOBRY

BARCOSC: 30-5.

061. Postkarte

Für Mitteilungen:

Fahmhütte bei  
Berlinchen, i. d. Neimark  
12. 10. 09. Mein lieber  
Helmutchen, heute dir  
Paul Griefe schreibt, das  
ich einen Teil von  
Otto's Waldes erlaube,  
nachher noch auf einige  
Führer. Wo ich dich für die  
noch offiziellem irgenmit.  
Lieber Abschied mit dir!  
Meiner Klage mit, das ich  
Parkland die zürichgehen  
man wird - haben mich  
Wien Tage aber das Nord  
Kall. Mein was das Nord  
ich mit Kuno! Ich hoffe die  
Abstände in der Natur  
Sunderium Adis



Frau Gräfin Helma  
zu Kankra.

in Bromberg,  
Mittelstr. 6

Dar Reinunda Franz'a  
z Berlina  
dla dębnowskiej Biblioteki

1010. MIESZKOWICE

FORST. I OBLYKOROWANIA FOTORE.

2. B. I OBIERU POCZTOWEGO:  
12. 03. 1916 r.

WIE ADRESOWANE MIESZKOWICE  
MIESZKOWICACH. PARK MIEJSKI?

WYDAWCA: PAUL SPENGER, BÄRWALDE  
MIESZKOWICE.

STAN: DOBRY

BARCOSC: 30-25.

198-16.

Paul Griefe  
Lieber Helmutchen  
Griefe  
Griefe  
Griefe



Verlag von Paul Spenger, Bärwalde N. M.  
Verlag von Paul Spenger, Bärwalde N. M.

Griefe  
Kunze Littermeier  
Griefe  
Griefe L. H.  
Griefe  
2.50 ir

Dar Reinunda Franz'a  
z Berlina  
dla dębnowskiej Biblioteki

1011. MIESZKOWICE

KOPIA INTERESUJACEJ PODAWAĆ  
STAREJ POCZTOWEJ MIESZKOWICE  
SPRZED 1911 r.

1. WIE WIE RICHTIGSTE. I BILHETLUSTE.
2. RICHTIGSTELLE (W. KIERUNKOWA).

STAN: DOBRY

BARCOSC: 5-25.



Dar Reinunda Franz'a  
z Berlina  
dla dębnowskiej Biblioteki

1012 TRZCINSKO - ZDROJ.

POCZYNOWA LITOGRAFICZNA, JOLOBOWA  
5-OBRAZKOWA, Z OBIECU POSTOWEGO.  
9.09.1900r.  
TZW. DZURIE LINIE ADRESOWE.

1. PROMENADA,
2. WYDROWISKO,
3. POCZTA,
4. APTEKA W BYNKU,
5. RICHTSTRASSE (ULICA KIEZUNSKA).

BYDROWA: F. BARWOLFF (BREITSWALD).  
STAN: DOBRY (-)

WARTOSC: 90 r.



1013. TRZCINSKO - ZDROJ.

POCZTA FOTOPR. C2-B. Z OBIECU POCZT.  
15.07.1906r.  
2-OBRAZKOWA. MOTYWI OKOSONE.

1. BRAMA CHODENSKA,
2. BRAMA MYSLIBORSKA, WIDOCZNY PRAM, SZYBI BARBANKO.

BYDROWA: IDEAL LICHTBUCK,  
OTTO BIEGER, BAD SCHOENFLIESS.

STAN: DOBRY

WARTOSC: 60 r.



1014. TRZCINSKO - ZDROJ.

REALNA FOTOFOTRAFIA NA PAP.  
FOTOPR. C2-B, WADRUW TEBSTOWO  
- ADRESOWY, BEZ OBIECU POCZT.  
(okolo 1910r.)

BRAMA MYSLIBORSKA W TRZCINSKU  
Z OTOCZENIEM,

BYDROWA: BEAL.

ECHTE PHOTOGRAPHIE No. 1159.

STAN: BBB,

WARTOSC: 40 r.

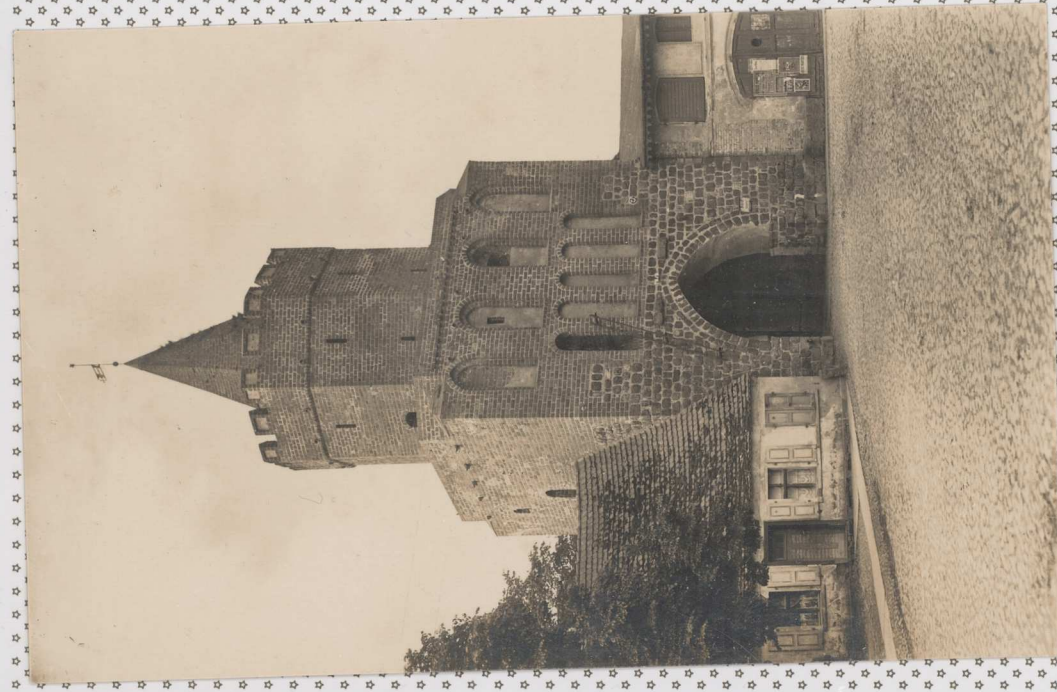



1012 TRZCINISKO - ZDROJ.

POCZTOWA LITOGRAFICZNA, KOLOROWA  
5-OBRAZOWA, Z OBIECZĄ POCZTOWĄ.  
9.09.1900 r.  
TYŁ: DWAJE LINIE ADRESOWE.

1. PROMENADA,
  2. WYDRWIŃSKO,
  3. POCZTA,
  4. APTEKA W BYNKU,
  5. RICHTSTRASSE (ULICA KIEZUNSKA).
- WYDAWCA: F. BÄRWOLF (BEEFSWALD).  
STAN: DOBRY (-)  
WARTOŚĆ: 90 - 25.

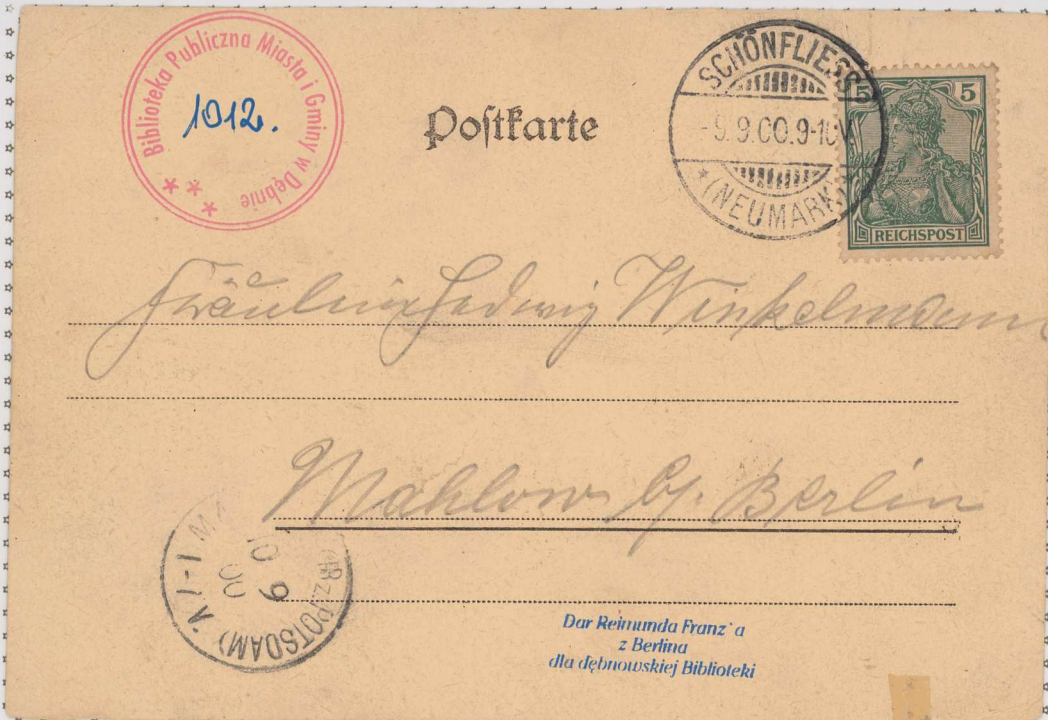

1013. TRZCINISKO - ZDROJ.

POCZT. FOTOREP. C2-B. Z OBIECZĄ POCZT.  
15.07.1906 r.  
2-OBRAZOWA. MOTYW ODOBNE.

1. BRAMA CHODZIŃSKA,
  2. BRAMA MYSLIBORSKA, WIDOCZNY PRAM, SŁYBI BABYKANO.
- WYDAWCA: IDEAL LICHTDRUCK,  
LOTTO BIEBER, BAD SCHÖNFLIESS.  
STAN: DOBRY  
WARTOŚĆ: 60 - 25.



1014. TRZCINISKO - ZDROJ.

REALNA FOTOREPAPIA NA PAPP,  
FOTOREP. C2-B, WIDOCZNY TELEFON  
- ADRESOWY, DWA OBIECZĄ POCZT.  
(okolo 1910 r.)

1. BRAMA MYSLIBORSKA W TRZCINISKO  
Z OTOCZENIEM,
- WYDAWCA: BBAU.  
ECHTE FOTOREPAPIA NO. 4159.  
STAN: DOBRY,  
WARTOŚĆ: 40 - 25.

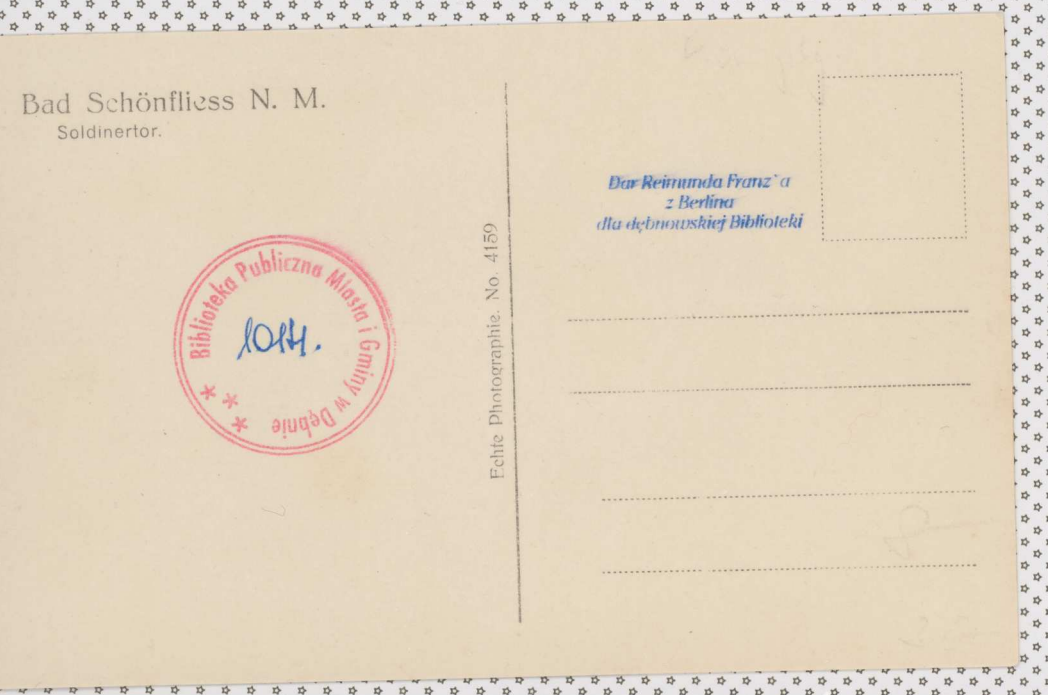

Dar Reimunda Franz'a  
z Berlina  
dla dębnowskiej Biblioteki

STÄDTISCHES  
MOORBAD

Bad

Schönfließ

NEUMARK

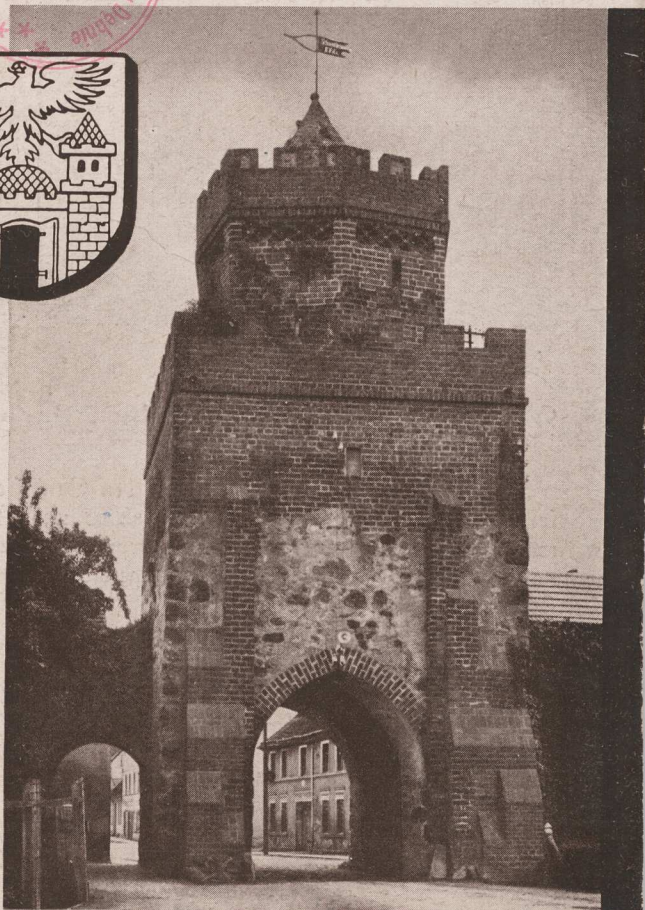

Landesfremdenverkehrsverband Kurmark

1938 ff.

Prospektshuggebühr 5 Mpf.

PROSPEKT TURYSTYCZNY, SKŁADANY  
5-STRONOWY Z 1938 R., TRZCIŃSKA-ZDR.  
BYDANY DLA DOMU KURACYJNEGO  
WYDROWISKA Z OPSEM WZDROWISKA I USŁUG.  
FOTODRAFIE, MAPA DOJAZDU KOL.

DEW: ODER-BLATT, JÜSTEIN.

STAN: DOBRY.

WARTOŚĆ:

30,- 25.

Dar Reimunda Franz'a  
z Berlina  
dla dębnowskiej Biblioteki



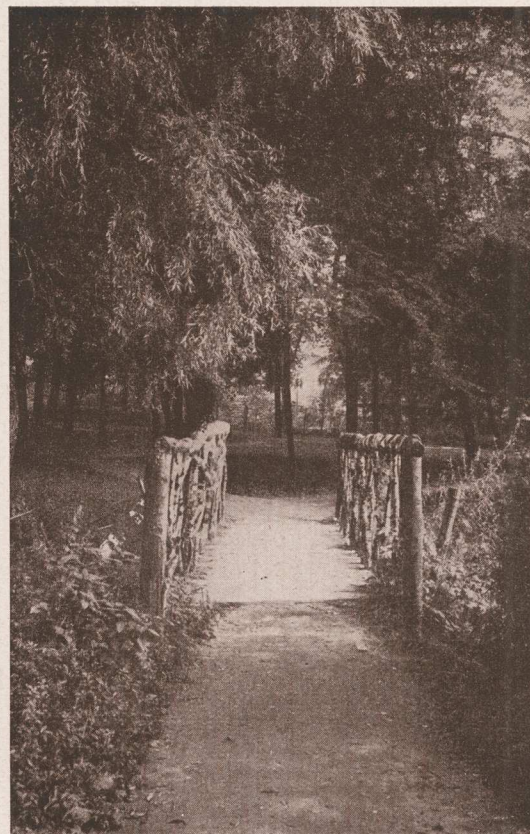

## Das Moorbad und die Moorerde

Die Lage unserer Stadt inmitten der kurmärkischen Landschaft im Norden der Endmoräne aus der Eiszeit hat neben dem landschaftlichen Reiz noch eine andere Folge ergeben: die Bildung der Moorerde. Als bei dem Stillstand der Gletscher beim Aufhören der Eiszeit die Eismassen abschmolzen, strömten die Wassermassen von den Kilometerhoch aufgetürmten Gletschern zum größten Teil nach Süden ab, wo sie in den sogenannten Urstromtälern der Warthe und Oder allmählich einen Abfluß fanden. In einzelnen Vertiefungen sind aber noch einige Wasserbehälter stehen geblieben, die sich aus Mangel an Zu- und Abfluß zu Mooren und Brüchen entwickelt haben. In diesen Ablagerungen finden wir Moorerde. Unsere Stadt ist in der glücklichen Lage, in unmittelbarer Nähe, im sog. „Faulen Bruch“, ein geradezu unerschöpfliches Moorage zu besitzen, das eine außerordentliche Menge wirksamer Stoffe aufweist. Nach der im Jahre 1897 und

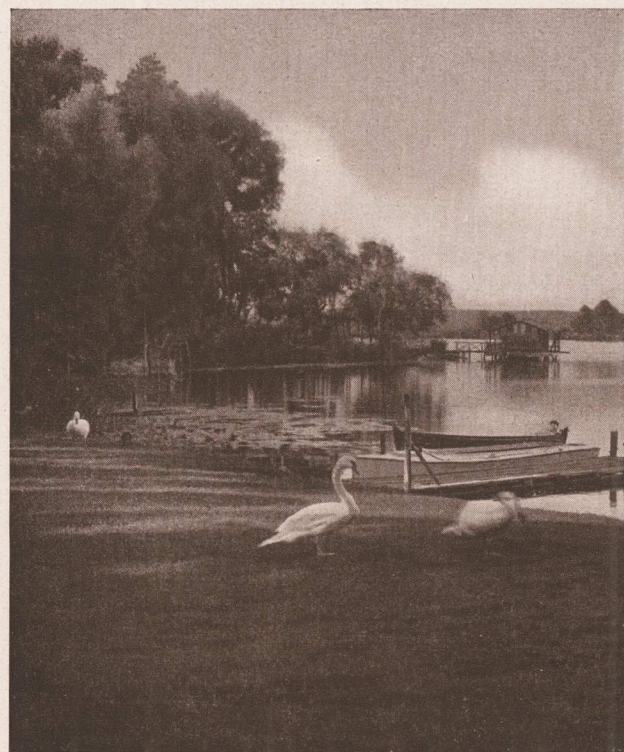

## Bad Schönfließ und sein Moorbad

Das Moorbad liegt auf einer in den Stadtsee vorspringenden Halbinsel. Zwischen Kurhaus und Stadtmauer befindet sich der Kurpark mit gepflegten Anlagen und herrlichem Baumbestand. Die Wege des Parks setzen sich nach beiden Seiten entlang dem östlichen Teil der Stadtmauer in schöne Promenadenwege fort, die, dem Seeufer folgend, Gelegenheit zu längeren Spaziergängen bieten. Wanderlustige können ohne große Anstrengung auch die in der Nähe liegende Wildenbrucher Forst erreichen. Das Kurhaus enthält im oberen Stockwerk die Wohnräume, teilweise mit Balkon, teilweise mit herrlicher Aussicht auf den See. Im unteren Stockwerk liegen die Badezellen, Massage- und Behandlungsräume, im Seitenflügel die Räume für den Restaurationsbetrieb.

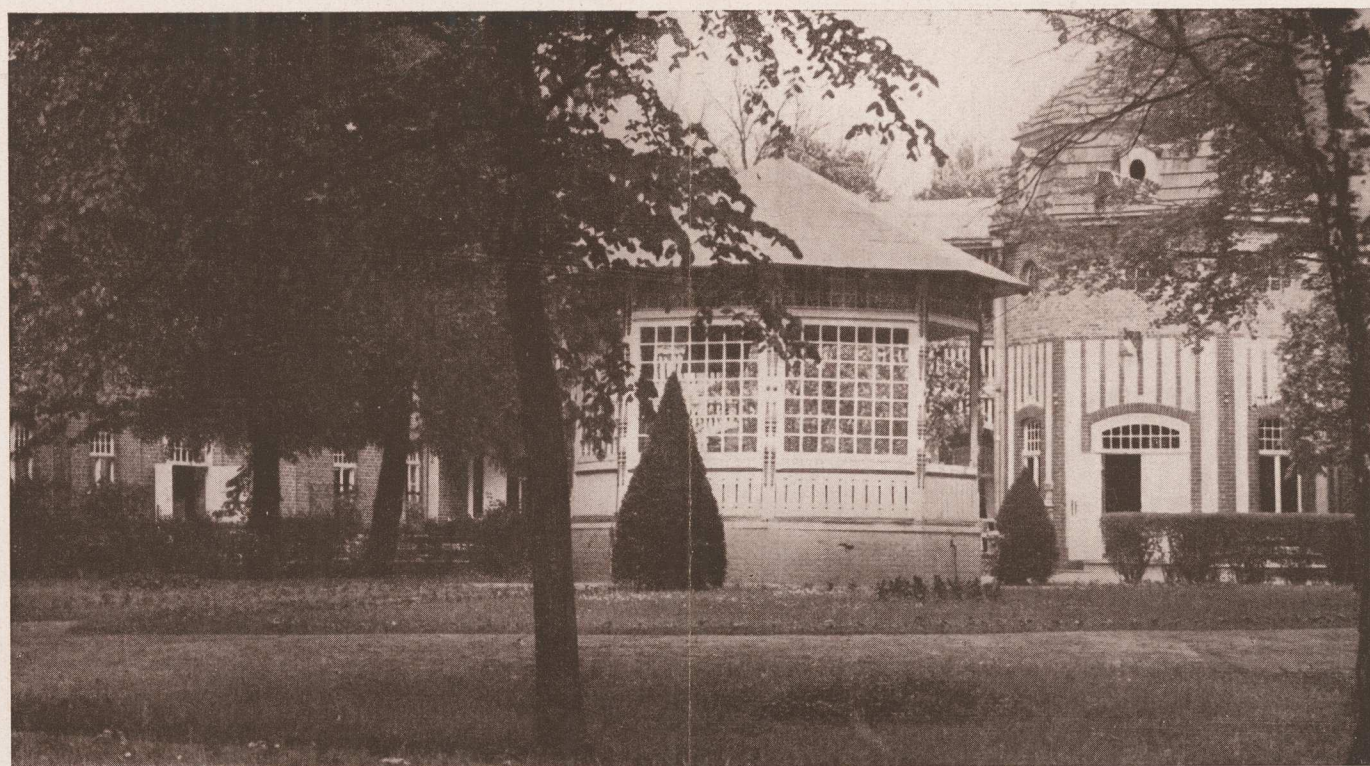

neuerdings im Jahre 1933 vorgenommenen chemischen Analyse enthält die Moorerde von Bad Schönfließ eine große Menge wirksamer Bestandteile in gutem Mischverhältnis, so daß nach Sachverständigen-Gutachten die Moorerde zu den besten in Deutschland vorkommenden gehört und insbesondere auch denen größerer Bäder nicht nachsteht.

Die Herrichtung des Moores zu Bädierzwecken findet in folgender Weise statt: Die im Laufe des Winters aus dem Faulen Bruch herangeschaffte Moorerde wird zunächst durch Sieben von allen fremden Bestandteilen, Wurzeln, Stengeln usw., gereinigt; sodann wird diese Masse in einer Moormühle gemahlen und mit Dampf gekocht. Dieser Moorbrei wird in einem großen mechanischen Rührwerk richtig durchgearbeitet und nach der ärztlichen Vorschrift in die Wannen geleitet, die dann je nach Konsistenz und Temperatur dem Patienten verabreicht werden. Gutgeschultes Badepersonal ist vorhanden; sowohl der Masseur wie die Masseuse sind in dem Institut für Hydrotherapie und Massage in Berlin geprüft und üben ihre heilbringende Tätigkeit schon seit Jahren

in unserem Moorbad aus. — Zur Ergänzung der Moorbäder werden auch andere Bäder verabfolgt, so die milden Fichtennadelbäder (Originalabzug!) oder Soolbäder sowie Kohlensäure-, Sauerstoff- und elektrische Lichtbäder.

## Indikationen (Heilanzeigen)

Zur Behandlung kommen:

1. R h e u m a t i s m u s jeder Art,
2. Lähmungen und Schmerzen, die durch Entzündung peripherer Nerven bedingt sind, insbesondere I s c h i a s,
3. G i c h t nach Ablauf des akuten Stadiums,
4. Verkrümmungen und Versteifungen der Gelenke (Kontrakturen und Ankylosen) jeder Art, auch nach Unfällen,
5. Frauenleiden,
6. Blutarmut, Bleichsucht, allgemeine Schwächezustände.

Man kann es in jedem Moorbad allgemein beobachten, daß die Hauptmasse der Patienten von Rheuma-

tischen und Gichtbrüchigen gestellt wird. So bildet diese Kategorie der Kranken auch das Hauptkontingent der Heilungsuchenden in Bad Schönfließ. Bei leichteren Gelenkerkrankungen hat sich unser Moor stets als heilbringend bewährt. Aber auch bei schweren und selbst bei den schwersten Fällen, also bei völliger Unbeweglichkeit der Gelenke und Gliedmaßen, hat sich immerhin eine erhebliche Besserung nach dem Gebrauch der Schönfließer Moorbäder bemerkbar gemacht. Wir haben es oft erlebt, daß schwerkranke Kurgäste, die man nur auf Fahrstühlen zu uns brachte, nach 4- bis 6wöchigem Gebrauch des Moorbades wieder gesunde und lebensfrische Menschen wurden. Auch bei Frauenkrankheiten werden in jeder Saison die günstigsten Wirkungen erzielt und durch Heilerfolge nachgewiesen. So werden chronische Entzündungen der Gebärmutter, Exsudate des Becken-Bauchfelles, ebenso Ausschwitzung nach Blinddarmentzündung durch den resorbierenden Einfluß unserer Moorbäder sicher beseitigt.



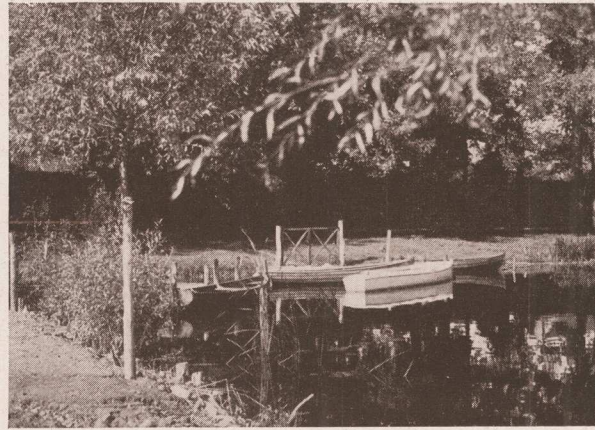

### Kurzeit, Badeärzte

Preise der Bäder siehe Beilage

Die Kurzeit reicht durchschnittlich vom Anfang April bis zum Ende Oktober. — Als Badeärzte sind die in der Stadt ansässigen Herren Dr. Nicks und Dr. Schneider tätig, die die Verpflichtung auf sich genommen haben, die Bäder und Heilmittel zu kontrollieren, und die infolge jahrelanger Tätigkeit als Badeärzte in der Lage sind, über alle die Kur betreffenden Fragen erschöpfende Auskunft zu erteilen. Ohne ärztliche Anweisung durch einen der genannten Badeärzte werden Moor- oder elektrische Lichtbäder nicht verabfolgt. Das ärztliche Honorar wird nach der Dauer der Kur und nach der Inanspruchnahme des Arztes berechnet (siehe auch beiliegende Preistafel).



**Unterkunft.** Die Unterbringung der Kurgäste erfolgt zum Teil im Kurhaus selbst, zum Teil in Privatquartieren in der Stadt, deren Bevölkerung sich zum großen Teil darauf eingestellt hat. Im Kurhaus sind 35 Fremdenzimmer mit 58 Betten vorhanden, auch solche mit 2 und 3 Betten.

**Badeleben.** Der Eigenart unseres Moorbades entsprechend, dessen Einrichtungen eben nur zu Heilzwecken dienen, gestaltet sich auch das Badeleben in unserem Kurort. rauschende Feste usw. sind nicht üblich. In Bad Schönfließ wird nur der sich wohlfühlen und bleibenden Gewinn seines Aufenthaltes von hier mitnehmen, der die Heilmittel des Bades vorschriftsmäßig benützt und sich an den naturgegebenen Quellen der Erholung und Erfrischung erfreut.

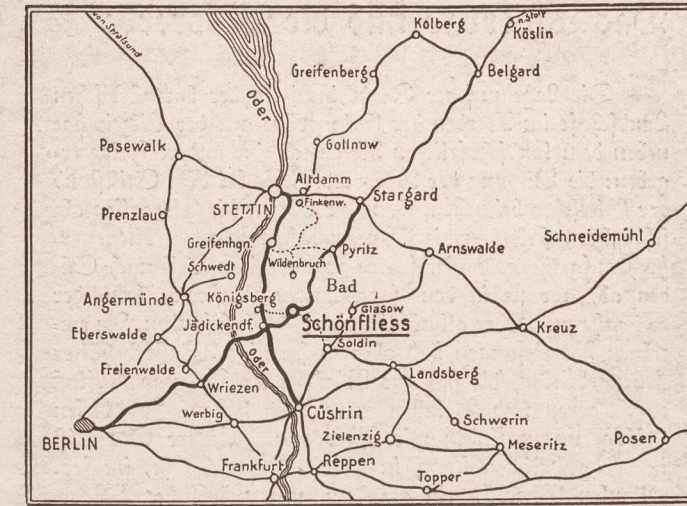

### Bad Schönfließ Nm. (Kurmark) ist Bahnstation

der Bahnstrecke Jädickendorf—Pyritz (siehe obenstehenden Plan). Jädickendorf wiederum ist Endstation der Bahnstrecke Berlin (Wriezener Bahnsteig)—Jädickendorf und Zwischenstation auf der Bahnstrecke Stettin—Küstzin. Zur Badezeit bestehen außer den sonstigen Verbindungen noch besonders günstige Anschlüsse nach Berlin, Stettin, Stargard und Küstzin. Um unliebsame Verwechslungen mit einem anderen Ort Schönfließ, Kreis Lebus, zu vermeiden, verlange man stets an den Fahrkartenschaltern Fahrkarten nach B a d Schönfließ (Neumark). Von Königsberg Nm. über Bad Schönfließ Nm. nach Soldin verkehrt täglich zweimal ein Postkraftwagen. Für Kranke, die mit dem Hotelwagen nicht transportfähig sind, werden auf vorherige Bestellung bequeme Fahrstühle zum Bahnhof gefahren. Zu Ausfahrten sind Lohnfuhrwerke und Autos jederzeit zu haben.

Zu jeder weiteren Auskunft ist die Badeverwaltung gern bereit

Überreicht von:  
 Dr. Reimunda Franz'a  
 z Berlin  
 dla. debnowskiej Biblioteki



Ober-Blatt-Druck, Küstzin

Dr. Reimunda Franz'a  
 z Berlin  
 dla. debnowskiej Biblioteki

STÄDTISCHES  
 MOORBAD

# Bad Schönfließ

NEUMARK

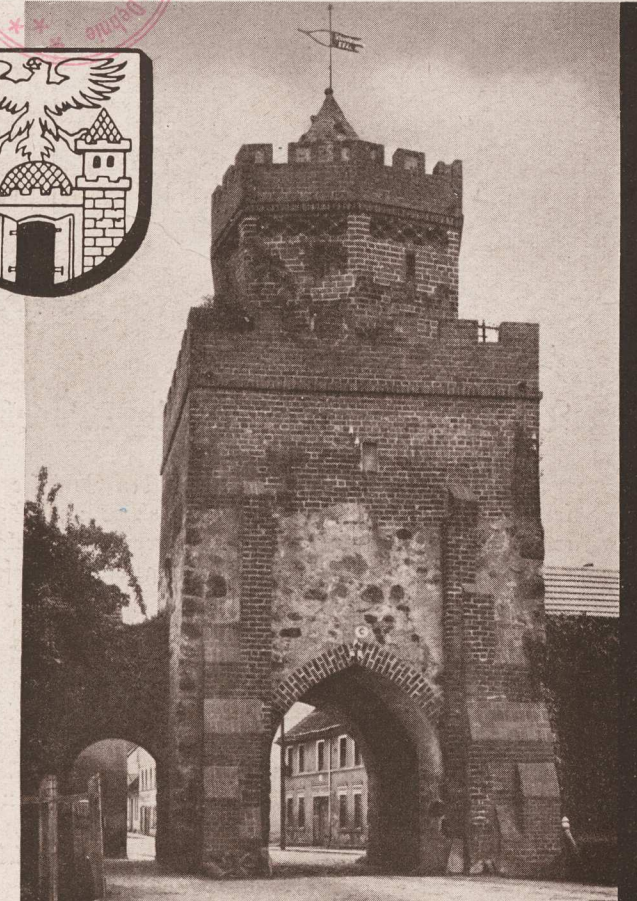

Landesfremdenverkehrsverband Kurmark

1938 ff.

Prospektfluggebühr 5 Kop.

37.

MYSLIBÓRZ

1016.

ANONIMOWY I HERBEM

MYSLIBÓRZ

WARTOŚĆ: 10,- 25.

PLAKIETKA REKLAMOWA Z POWIAT.  
PRZECHADU INTERESAT (HODOWL.)  
ROLNICOWO Z WYSTAWĄ MASZYN  
ROLNICZYCH I URZĄDZENI;  
4-6. CZERWCA 1909 R.  
W MYSLIBÓRZU.

WARTOŚĆ: 20,- 25.

1017.

MYSLIBÓRZ

POCZTOWA FOTOPRACOWNIA, C.-B.,  
9-OBROTOWA Z OBIĘTU ROLNICZO  
17.07. 1914 r.

SKRZYDŁOWA Z 9 RÓŻNYMI OBIEKTÓW  
HIST. I MIEJSC W MYSLIBÓRZU.

BYDROWA: SCHÖNHOPE & CO, LÜBECK  
32240.

STAN: BDB (-)

WARTOŚĆ: 60,- 25.

1018.

MYSLIBÓRZ

POCZT. FOTOPR. C.-B. Z OBIĘTU ROLNICZO  
13.08. 1917 r. POCZTA POLOWA.

WIDOK NA MYSLIBÓRZ I JEZIOŁO  
ZE SZCZYTU WIEŻY CIEMNEN. ZAŁOŻONA  
I BUDOWANA PRZEZ JEZIOŁO.

BYDROWA: A. BALSANY I SOLDIN.

STAN: BDB (-)

WARTOŚĆ: 50,- 25.

Dar Reinholda Franz'a  
BIBLIOTEKA  
dla dzieci  
Biblioteki



Soldin i. d. Neumark

Freist. Preußen / Prov. Branden-  
burg / Reg.-Bez. Frankfurt a. O.



See n. Blick auf Soldin



Markt n. Domkirche

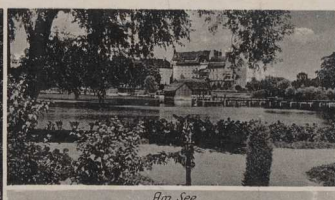

Am See



Neuenburger Tor



Gefallenen Ehrenmal

Grüß aus Soldin - Neumark



Rydzertor



Rathaus



Domkirche



Seepartie n. Insel

SOLDIN VOM WASSERTURM AUS GESEHEN



37.

1016.

MYSLIBÓRZ

JAN CZEKI BELLAMOWY Z HERBEM

MYSLIBÓRZ

WARTOŚĆ: 10,- 25.

PLAKIETKA BELLAMOWA Z POWIAT.

PRZECIĄGU INTERIAT (HODOWL.)

ROLNICZEGO Z WYSTAWĄ MASZYN

ROLNICZYCH I URZĄDZENI:

4-6. CZERWCA 1909 R.

W MYSLIBÓRZU.

WARTOŚĆ: 20,- 25.



37.

MYSLIBÓRZ

1016.

JACZEK REINOLDOWY z HERBEM

MYSLIBÓRZA

WARTOŚĆ: 10,- 25.

PLAKIETKA REINOLDOWA z POWIAT.

PRZECHADU WINTERZAT (HODOWL.)

ROBACZOWEGO z BYSTAWĄ MARSZYN

BOHOCZYCH I UBRADZEN:

11-6. CZERWCA 1909 R.

W MYSLIBÓRZU.

WARTOŚĆ: 20,- 25.



37.

MYSLIBÓRZ

1016.

KLIPSEK BEWAMMUNG Y HERBEM

MYSLIBORZA

WARTOSC: 10,- 25.

PLAKIETKA BEWAMMUNG Y POWIAT.

PRZECHADU UNTERBART (HODOWL.)  
ROBACZOWECO Y BYSTAWY MASZYN  
ROZWIENIEN I WZRADEBN:

1-6. CZEKWA 1909 D.

Y MYSLIBORZU,

WARTOSC: 20,- 25.

Dar Reinunda Franz'a  
z Berlina  
dla dębnowskiej Biblioteki

1017.

MYSLIBORZ

POCZTOWA FOTOGRAFICZNA, C2-B,  
9-OBRAZKOWA Y OBIEKTY POCZTOWEGO

17. ST. 1914 n.

SUKADABWA Y 9 POCZTYCH OBIEKTÓW  
HIST. I WIERE W MYSLIBORZU,

WYDAWCA: SCHÖNIG & CO. LÜBECK  
30240.

STAN: BOB (-)

WARTOSC: 60,- 25.

Mrs. H. Otto Siskin (M. M.)  
Munroperstr. 17  
② bei Riedler

SOLD IN NEUMALD 6  
17.7.1914  
DEUTSCHES REICH

Biblioteka Publiczna Miasta i Gminy w Dębnie  
1017.

am \* Familie

Willi Lawrence

① Berlin O112  
Riggenstr. 17, III 7

39390  
Verlag: Schönig & Co., Lübeck  
p

Dar Reinunda Franz'a  
z Berlina  
dla dębnowskiej Biblioteki

am ichen Mhem.

Siskin  
verdet ichen

Reinliche  
gnisse am

Sole Frau Lawrence.

1018.

MYSLIBORZ

POCZT. FOTOPR. C2-B, Y OBIEKTY POCZTOWEGO

13. ST. 1914 n. POCZTA POLSKA.

BIDOL WA MYSLIBORZ I JEZIOBO  
JE SZCZYTU WIEZY CIBNIEN. ZACLOWKA  
I KODZ WA JEZIOBOE.

WYDAWCA: A. BALSAN I SOLDIN.

STAN: BOB (-)

WARTOSC: 50,- 25.

Feldpostamt  
GOLDIN  
23.2.17.940V.

Biblioteka Publiczna Miasta i Gminy w Dębnie  
1018.

Franziska

Franziska Barbenbacher

Neupöhlz

Friedenstr. 34 IV.

Dar Reinunda Franz'a  
z Berlina  
dla dębnowskiej Biblioteki

Dieleses Famacher!  
Ich habe heute Abend das Buch  
erhalten, habe mich sehr gefreut. Mein  
Lieber Dank an Sie. Mein Freund  
Privatlogos der Ein auf dem Buch  
ich und meine die ich bin. Ich bin  
die Logos der Ein auf dem Buch  
gemeinlich in mein Leben.  
Es ist ein sehr schönes Buch.  
Dieleses Famacher!  
Mein Dank an Sie. Mein Freund  
ich und meine die ich bin. Ich bin  
die Logos der Ein auf dem Buch  
gemeinlich in mein Leben.

444. Schmidt St. Markbacher R. 1913  
Stm. St. Stm. Goldin. 18. 18. 18.

Verlag von A. Balsan, Soldin.



1019, MYŚLIBÓRZ

POCZT. FOTOREP. G-B, PANORAMICZNA, SUTERENNA Z DWOMA OKNA, BEZ OBIEGU POCZTOWEGO. LATA 20-te.

PANORAMICZNE ZDJĘCIE PŁAZY MIEJSKIEJ I KAPIELESKA Z BARDZO DŁUGIM NAD JEZIOREM MYŚLIBÓRSKIM.

BYDRAWCA: PAUL KOHL I SOLDAN U/M.

STAN: BDB (-)

WARTOŚĆ: 60,-zł.



MYŚLIBÓRZ.

1020.

POCZT. FOTOREP. G-B, Z OBIEGU POCZTOWEGO. 22.07.1917 r.

FRAGMENT WIDOKU W MYŚLIBÓRZU Z BUDYNKIEM POCZTOWYM.

BYDRAWCA: ISIE CEUTELSKY.

STAN: DOBRY (-) ODERWAŁY Z WĄZKIM POCZT. KALENDARYEM LEWY R. BOG.

WARTOŚĆ: 30,-zł.



MYŚLIBÓRZ

1021.

POCZT. FOTOREP. G-B, Z OBIEGU POCZTOWEGO: 6.01.1929 r.

SCHRODOWISKO MŁODZIEŻOWE W STAREM BRAMIE ORAZ FRAEM, MUROWANIE OBRONNYCH W MYŚLIBÓRZU. SERIA POCZT. OJAYSTYCH TB. 7

BYDRAWCA: PAUL KOHL, SOLDAN U/M.

STAN: DOBRY

WARTOŚĆ: 40,-zł.



1019, MYSLIBÓRZ  
POCZT. FOTOREZ. G-B, PRACOBAMICZNA,  
SUKADANA Z DWOMA OBESCI, BEZ  
OBIEZU POCZTOWEGO. JATA 10-te.

PRACOBAMICZNE ZDJECIE PRABY MIEL-  
SWEJ I KAPIELESIA Z EADLECZNYM KAT  
JEZUZEYM MYSLIBORSKYM.

BYDROWCA: PAUL KOHL, SOLDIN U/M,  
STAN: BDB (-)  
WARTOSC: 60,-st.

Der Reinhold Franz 'a  
z Berlina  
dla debnrowskiej Biblioteki



*Handwritten text in German, partially obscured by a stamp.*



Leona Aklina  
Max Klein  
Berlin, N. 58  
Lofmiffstra. 2.01  
Dla Reinholda Franz 'a  
z Berlina  
dla debnrowskiej Biblioteki

1020, MYSLIBÓRZ  
POCZT. FOTOREZ. G-B, Z OBIEZU  
POCZTOWEGO. 22. 07. 1917 r.

FRAGMENT RYNKU W MYSLIBORZU  
Z BUDYMIEM POCZTOWYM.

BYDROWCA: ISIE CEUTELNY,  
STAN: DOBRY (-) ODEWALNY  
ZJACZEK POCZT. YATERMADY  
LEWY E. BOG.  
WARTOSC: 30,-st.

MYSLIBÓRZ

1021,  
POCZT. FOTOREZ. G-B, Z OBIEZU  
POCZTOWEGO: 6. 01. 1929 r.

SCHROBISKO MŁODZIEZAWIE W  
STARCI BRAMIE OBIEZ FIAEM,  
MURÓW OBRONNYCH W MYSLIBORZU,  
- SERIA POCZT. OSTATNICH 12. 17

BYDROWCA: PAUL KOHL, SOLDIN U/M,  
STAN: DOBRY  
WARTOSC: 40,-st.

Heimatbilder Nr. 17  
Soldin N.-M. Neuenburger Tor  
(Jugendherberge) mit Stadtmauer  
Photogr. Paul Kohl, Soldin N.-M.

Liebe Paula Maria!  
Z diesem Gedächtnis  
gratulieren wir dir alle mit  
sehr herzlichen Grüßen, die  
alle deine Wünsche in  
Erfüllung gehen mögen.  
- Herzlichst danken wir  
auch für die Anwesenheit  
daß du dich nicht nur für  
die Heimat interessiert...  
in der großen Zeit



Paul  
Maria Lunk  
Berlin N. 35  
Am Carlshof 12-13  
Hilf. Gasse. Guedt



Städtische See-Badeanstalt, Soldin N.-M.

1019. MYŚLIBÓŻ 38.

POCZ. FOTOREL. G.-P. PANORAMICZNA,  
SUKRADANA Z DWOMA OBIEKTA, BEZ  
OBIEGU POROZUMIENIA. JAKA J. 2. 20.

PRACOWNICZNE ZDJĘCIE PRACY MIEJ-  
SZEJ I KAPLEJ SIA Z ŁADNIEJĄ WARS  
JĘZYKEM MYŚLIBÓŻYKIM.

BYDARCA: PAUL KOHL, SOLDIN u. 14.

STAN: BDB (-)

WARTOŚĆ: 60.-zł.

1019, MYSLIBÓRZ

ROZET. FOTODR. CE-5, PANDORAMICZNA.  
SŁUPKOWA Z DWOMA OBIEKTYMI, BEZ  
OBIEKTU PODKROJOWEGO. LATA 20-te.

PANDORAMICZNE ZDJĘCIE PŁAZY MIEJ-  
SKIEJ I KAPLESIKA Z ZAPLECZEM NA  
JEZIOREMY MYSLIBÓRZKIM.

BYDANOWA: PAUL KOHL I SOLDAN U IM.

STAN: BDB (-)

WARTOŚĆ: 60,-zł.



Dar Reinholda Franz'a  
z Berlina  
dla deponowanej Biblioteki



Photogr. Paul Kohl, Soldan N.-M.

Dar Reinholda Franz'a  
z Berlina  
dla deponowanej Biblioteki

Soldan - NH

93

MYSLIBÓDZ

1022.

POZT. FOTOF. (2-B. I OBIEKTOU POZTAWÉCO  
29. 06. 1916 n. POZTA POLOWA.

MOSTEK PRZEZ BYDENWAJACZ Z  
JEDNĄ KAMIEŃNĄ BR. MYSLI  
I PARKU WAD JEKLOREM.  
DWA TABELE, ZOBIEKTA I SZCZÓ.

BYDARWA: A. BEIFANZ I SOLDIN.

STAN: BDB (-)

WARTOŚĆ: 30,- zł.



SOLDIN  
Poetensieigbrücke  
Heimziehende Schwäne  
in der Mielzel

GORZÓW n/W

1023.

POZTAWÉCO FOTOF. (2-B. I OBIEKTOU  
POZTAWÉCO: 10. 03. 1911 n.

DIBOL NA GORZÓW, KATEDRA,  
ESTAKADA KOLEJOWA, WARTY,  
BARNA NA BARCIE.

BYDARWA: SCHÖNINE, LÜBECK  
nr. 95003,

STAN: BDB (-)

WARTOŚĆ: 40,- zł.



Krematorium in Landsberg - Dänemark

1024.

GORZÓW n/W.

POZT. FOTOF. (2-B. I OBIEKTOU  
POZTAWÉCO: 23. 04. 1903 n.  
TZW. DUBIE I NIE ADRESOWE.

BROD NA MIASTO ZRA WARTY  
MIĘDZY KATEDRA I TZW. BIATYM  
JOSCIENI.

BYDARWA: J. J. N. LANDSBERG a.W.

STAN: BDB (-)

WARTOŚĆ: 70,- zł.



Landsberg a. W.

*Handwritten text in cursive script, likely a postcard message or address, mentioning 'Landsberg a. W.' and 'Verlag E. J. N. Landsberg a. W.'*

MYSLIBÓDZ

1022.

POCZT. FOTOPR. (2-B. I OBIEKTY POCZTOWE) 29.06.1916 r. POZTA POLONA.

MOSTEK PRZEZ BYDENWAJACZĘ Z JEJUBIA MYSŁIBÓDZKIEGO DO MYŚLI B I PARKU WAD JEJUBIEM. DWA TABELE, DOBIETA I SZCZEG.

WYDAWCA: A. BEIFANZ I SOLDIN.

STAN: BDB (-)

WARTOŚĆ: 30,- 25.



GORZÓW u/W

1023.

POCZTOWA FOTOPR. (2-B. I OBIEKTY POCZTOWE) 10.03.1941 r.

DIDAKT. NA GORZÓW, KATEDRĘ, ESTRADE KOLEJOWA, WART. BARU NA BAZIE.

WYDAWCA: SCHÖNING, LÜBECK Nr. 95003.

STAN: BDB (-)

WARTOŚĆ: 40,- 25.

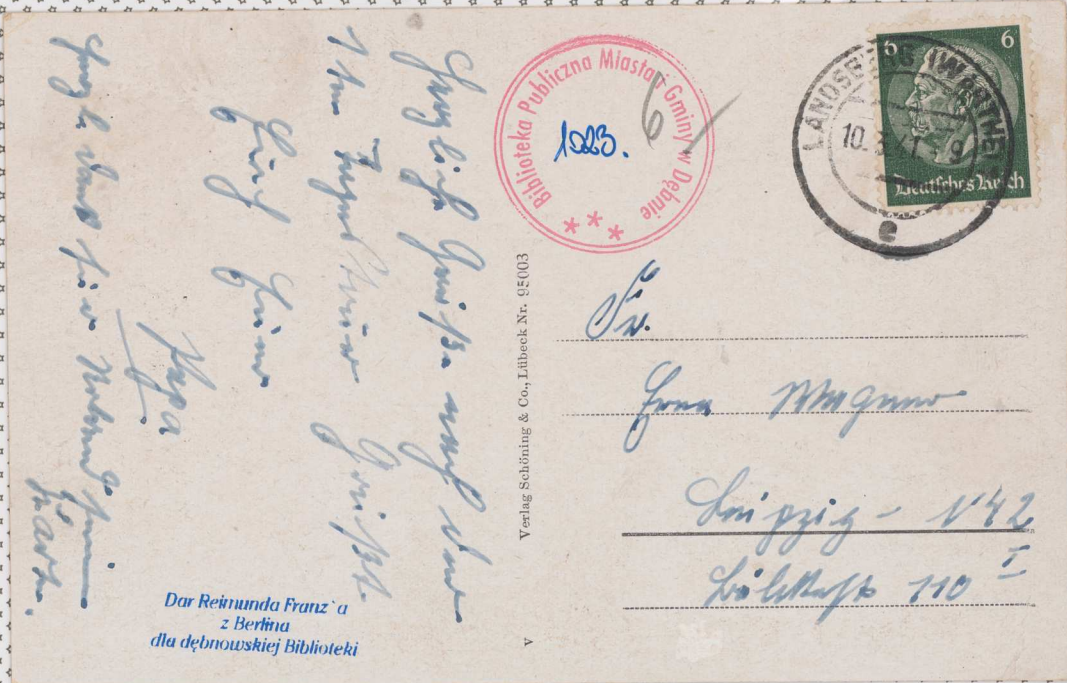

1024.

GORZÓW u/W.

POCZT. FOTOPR. (2-B. I OBIEKTY POCZTOWE) 23.04.1903 r. TZW. DWAJE LINIE ADRESOWE.

BIROK NA MIASTO ZRA WARTY MIĘDZY KATEDRĄ A TZW. BIATYM JĘZIOŁEM.

WYDAWCA: K. J. N. HAUDBERG a.W.

STAN: BDB (-)

WARTOŚĆ: 70,- 25.





Gruss  
aus Landsberg  
a. W.

O. Schleich Nachf., Dresden, No. 808.

Richard Kirschke, Landsberg a. W.

Die Rippen, glücklich verlobten Kindern sind zugekommen, in  
einer mit süßem Duft versehenen Briefe sind in

Bergstrasse.

1025. GORZÓW u/W.

POCZTOWA FOTOPR. G-B.  
BSPÓŁCZESNY REPRODUKT ZE  
STAREJ POCZTOWEJ. Z OBIĘTU  
POCZT. 15.03.1902 r.

KAMIENICE PRZY BIERGSTRASSE  
W GORZÓWIE.

I WID. O. SCHLEICH DRESDEN  
II WID. DEWARIJA MARJUM  
KOL. BOBSEA PIOTROWSKIEGO.

STAN: BDB (-)

WARTOŚĆ: 5,- 25.

KORRESPOND. P. PIOTROWSKIEGO DO  
P. FRANKA.

1026. GORZÓW u/W.

POCZT. FOTOPR. G-B, BSB OBIĘTU  
POCZTOWEGO. KARTA 20-te.

PLAC BISMARCKI. MOST NA  
KŁODZKIE.

BYDROWA: BBAU  
NR. 3210 51054 C.

STAN: BDB

WARTOŚĆ: 10,- 25.



Landsberg a. W.

Bismarckplatz



1027. FRANKFURT u/O

BSPÓŁCZESNA REPRODUKCYJA  
STAREJ (XVI w?) RYCINY Z  
WIDOKIEM FRANKFURTU u/O.

WARTOŚĆ: 5,- 25.

mit besten Grüßen  
 Robert Piotrowski  
 Gr. Schornh. h. 14  
 15230 Frankfurt/a.  
 Tel. 0048605 652070

lieber Herr Franz,  
 ich hoffe Sie haben mein Brief mit  
 dem philatelistischen Beleg bekommen  
 und Sie auch gut gefunden. Ich habe  
 die Mandanten Karte, von der ich  
 Sie in der Hand. Auf dem Pro-  
 dukt steht: Betar der Mandanten  
 Karte (1) v. d. F. d. Mandanten.  
 Ich habe die Karte für Sie  
 und Sie hat eine Berliner  
 Karte in der Rückseite  
 um Ihre Meinung zu hören!

23/3/02

mit besten Grüßen  
 Robert Piotrowski  
 Gr. Schornh. h. 14  
 15230 Frankfurt/a.  
 Tel. 0048605 652070



Dar Reimunda Franz 'a  
 z Berlina  
 dla dębnowskiej Biblioteki

Rimmund Franz  
 Fanchowweg 28  
 13588 Berlin

Dar Reimunda Franz 'a  
 z Berlina  
 dla dębnowskiej Biblioteki

1025. GORZÓW u/W.

PORCJONKA FOTOF, G-B.  
 WSPÓŁCZESNY BEPPIKT ZE  
 STABEL PORCJONKI, Y OBJEKTU  
 FOTOF, 15.03.1992 r.

KAMIENICE PRZY BEEFSTASSE  
 W GORZÓWIE.

I. WID. O. SCHLEICHI DRESDEN  
 II. WID. DEWARBIA MARBLUM  
 KOL. ROBERTA PIOTROWSKIEGO.

STAN: BDB (-)

WARTOŚĆ: 5,- 25.

KORRESPOND. P. PIOTROWSKIEGO DO P. FRANZA.

1026. GORZÓW u/W.

FOTOF. FOTOF, G-B, BEE OBJEKTU  
 PORCJONKOWEGO. KARTA 20-te.

PLAC BISMARCKA, MOST NA  
 KTOBOWIE.

WIDOKI: BIALA  
 NR. 3810 54054 c.

STAN: BDB

WARTOŚĆ: 10,- 25.

1027. FRANKFURT u/W.

WSPÓŁCZESNA REPRODUKCYJA  
 STABEL (XVI w?) RYCIEN Y  
 WIDOKIEM FRANKFURTU u/W.

WARTOŚĆ: 5,- 25.

Dar Reimunda Franz 'a  
 z Berlina  
 dla dębnowskiej Biblioteki



3810 54 054 c

0-1200

Dar Reimunda Franz 'a  
 z Berlina  
 dla dębnowskiej Biblioteki





NO

41. 9.11.11.

1028. FRANKFURT u/O

POBET. Z ODWZRODZENIA. FOTOFILM, DWA KOLOROWYCH  
I OBIECIE PORZĄDKOWO: 8.06. 1913 n.

WIDOK NA FRANKFURT OD STRONY  
STUBIC, MOST NA ODERZE.

WYDAWCA: S.S. LEIPZIGER KUNSTVERLAG  
LEIPZIG.

STAN: DOBRY

WARTOŚĆ: 30,-25.



Frankfurt a. O.

Oderbrücke.

1029. FRANKFURT u/O

POBET. Z ODWZRODZENIA. FOTOFILM, DWA  
KOLOROWYCH, I OBIECIE PORZĄDKOWO;  
ODWLEKANY SWACZEK PORZĄDKOWY.  
DATA I KORESPONDENCA: 18.09. 1922 n.

MOST PRZEZ ODERZE Z WIDOKIEM NA  
DAWNE UL. KRZESIENOWA - OBECNIE  
W STUBICACH.

WYDAWCA: LEIPZIGER KUNSTVERLAG,  
LEIPZIG.

STAN: DOBRY (ZATAPIANY PR. D. BŁE.)

WARTOŚĆ: 30,-25.



Frankfurt a. O.

Oderbrücke

Blick nach der Crossener Straße

1030. FRANKFURT u/O

POBET. Z ODWZRODZENIA. FOTOFILM, DWA  
KOLOROWYCH. BEZ OBIECIE PORZĄDKOWO.  
(Ov. 1914 n.)

WIDOK NA MIASTO, NA PIERWELNYM  
PŁACIE BATUSZ STAREMIEJSKI I  
DZINEK ST. MIASTA.

WYDAWCA: BRAUN

STAN: BDB (-)

WARTOŚĆ: 50,-25.



Frankfurt a. O. Gesamtansicht

10

41. 9.11.11.

1028. FRANKFURT u 10

ROZET. Z OBWZOROW. FOTOF. DRUK KOLOROWY. Z OBIEGU ROZSTAWCO: 8.06. 1913 n.

WIDOK NA FRANKFURT OD STRONY STWORIE, MOST NA ODERZE.

WYDAWCA: S.S. LEIPZIGER KUNSTVERLAG LEIPZIG.

STAN: DOBRY

WARTOSC: 30,-25.



1029. FRANKFURT u 10

ROZET. Z OBWZOROW. FOTOF. DRUK KOLOROWY. Z OBIEGU ROZSTAWCO: ODWLEKLONY WACZEK ROZSTAWCO. DATA Z KORESPONDENCJI: 18.09. 1922 n.

MOST PRZEZ ODER Z WIDOKIEM NA DAWNA UL. KROENIENBERG - ORCENIE W STUBIACACH.

WYDAWCA: LEIPZIGER KUNSTVERLAG, LEIPZIG.

STAN: DOBRY (ZATAWANY PR. D. BOC)

WARTOSC: 30,-25.



1030. FRANKFURT u 10

ROZET. Z OBWZOROW. FOTOF. DRUK KOLOROWY. BEZ OBIEGU ROZSTAWCO. (ok. 1914 n.)

WIDOK NA MIASTO, NA PIERWELNYM PRADIE BATUSZ STAROMIĘSKI I RYNEK ST. MIASTA.

WYDAWCA: BRAU

STAN: DOR (-)

WARTOSC: 50,-25.



1031. FRANKFURT n/O

POCET. FOTOF. C2-B. Y OBIERU FOCETOWERCI  
15.06.1925 n.

PHAL PATUSEWY I PATUSE WS  
FRANKFURCE n/O

BYDANEC: HERMANN SCHINKLE KUNDT.  
FRANKFURT a/O.

STAN: BDB (-)

WAPROSE: 40-25.



Frankfurt a. d. Oder

Rathausplatz

1032. FRANKFURT n/O

POCET. FOTOF. C2-B. Y OBIERU FOCET.  
29.03.1926 n.

BYDANEC KOLEJOWY WE FRANKF.

BYDANEC: BRAL

STAN: DOBRY (-) PRZYBUDZENIA,  
PLAMKI PRADNEGO TUSZU.

WAPROSE: 20-25.

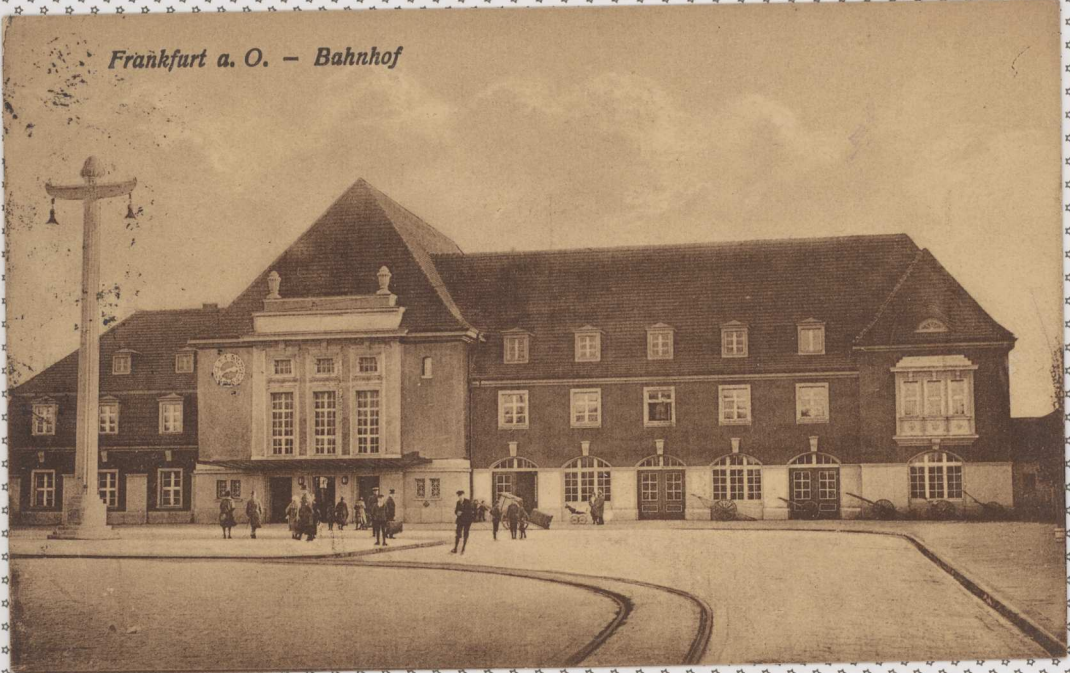

Frankfurt a. O. - Bahnhof

1033. BAD BUCKOW

POCET. FOTOF. C2-B. Y OBIERU FOCET.  
POCET.: 20.10.1925 n.

(BEZ WOPROSDOWECH).

MISYU WAD WODY W PRITZHAGEN

BYDANEC: KUNSTVERKAF,  
D. MEYERHEIM, BERLIN.

STAN: DOBRY

WAPROSE: 20-25.



Bad Buckow (Märk. Schweiz)

Pritzhagener Mühle

Mary. Jeger.

Magdeburg, den 14.6.15.

Frankfurt a. Oder hat bei  
Kunstmessung mit Künsten und  
guten, alten Zeit. Mit viel  
Geduld und feinem Gefühl hat  
den Kunstwert der Gegenstände des  
jungen Jahrhunderts. die Künstlerarbeiten  
sind ganz und gar mobilisiert.  
Mit freundlichen Grüßen sind der  
Lied von der Künstmessung und von  
Sonder: Künsten und Kunst der Kunst.

Nr. 789. Verlag Hermann Schinke, G. m. b. H. Frankfurt a. Oder.

1031.  
g. H.  
Jama Regierungsbureau  
Sonnenburg.  
Kunstmessung / Mecklenburg  
Kunstmessung 8.

Dar Reinmunda Franz 'a  
z Berlina  
dla dębnowskiej Biblioteki



1031. FRANKFURT u/O  
POCZT. FOTOPR. G-B. Y OBIĘTU POCZTOWEGO  
15.06.1925 r.

BYDŁOWA: HERMANN SCHINKE G.m.b.H.  
FRANKFURT a/O.

STAN: BSB (-)

WARTOŚĆ: 40,- 25.

Frankfurt a. O.  
29.3.26.  
Lieber Paul & Anna  
Kunde Ludwig  
Gruß von Frau. Ich  
im unruhigen Augenblick  
früher bei der Regierung  
früher Künstmessung  
Kunstmessung  
Kunstmessung

1032.  
Herrn Paul  
Berlin S.O. 26.  
Spalitzerstr. 10



Dar Reinmunda Franz 'a  
z Berlina  
dla dębnowskiej Biblioteki

1032. FRANKFURT u/O  
POCZT. FOTOPR. G-B. Y OBIĘTU POCZTOWEGO  
29.03.1926 r.

BYDŁOWA: HERMANN SCHINKE G.m.b.H.

BYDŁOWA: BEAU

STAN: DOBRY (-) PRZYBRUSZENIA,  
PLAMKI PRADNECO TUSZU.

WARTOŚĆ: 20,- 25.

2023 Kunstverlag W. Meyerholm, Berlin, Langenstrasse 7



1033.  
Familie  
Paul Pauernmeister  
Berlin Waidmannsdorf  
Nach der Höhe 12 pt.



Dar Reinmunda Franz 'a  
z Berlina  
dla dębnowskiej Biblioteki

1033. BAD BUCKOW  
POCZT. FOTOPR. G-B. Y OBIĘTU POCZTOWEGO  
POCZT.: 20.10.1925 r.

(BEZ WOPROŚNIENIEM).

BYDŁOWA: KUNSTVERLAG,  
D. MEYERHEIM, BERLIN.

STAN: DOBRY

WARTOŚĆ: 20,- 25.

43.

1034. BAD BUCKOW

POCZT. FOTOFEL. DRUK 1/2 KOL. SERII,  
Z OBIEDEM PORCZOWYM I 24.06. 1924 r.,  
MIAŁO WODNY W PRITZLAGEN W  
TZUD. MARCHILSKIEJ LEWASZARDU 4

BYDARWA: J. GOLDNER I BERLIN.

STAN: DOBRY (ZALANAWY P. 5. 20c).

WARTOSC: 20.-25.

DO TEGO JEST KOPIA FOTOFRAFICZNA  
PORCZOWY J.W.

1035. BAD BUCKOW

POCZT. FOTOFEL. C2-B, BEZ OBIEDU  
POCZT. (ok. 1920 r.)

WIDOK NA MIĘSO-RESTAURACJE  
W PRITZLAGEN, NA PLECE STADO  
KACZEK.

BYDARWA: RUDOLF LAMBERG, BERLIN  
- RBÜNEWALD.

STAN: DOK

WARTOSC: 20.-25.



Bad Buckow (Märkische Schweiz)  
Pritzhagener Mühle

1036. KOBLENZJA (nad Renem)

POCZTOWA FOTOFEL. C2-B,  
BEZ OBIEDU PORCZOWEGO (PRZED 1914 r.)

REN KOTO KOBLENZ, MOST NA  
REKIE ORAZ TZUD. NIEMIECKI KAT  
I POMNIKOWI - MARCYJANOWI CES. BILN.

BYDARWA: V. HABESCH & BECHSTEDT,  
KÖLN.

STAN: DOBRY (-)

WARTOSC: 20.-25.



Bad Buckow (Märk. Schweiz)

Restaurant Pritzhagener Mühle



Das deutsche Eck in Koblenz

43.

1034. BAD BUCKOW

ROZK. FOTOFZ. DRUK 1x12. SEPII,  
Z OBIERU ROZKOWEGO: 24.06. 1920n.,  
MIAŁO WODNY W PRZYKAZEN W  
TZD. „MARECHISKEJ SEWASARDU”

BYDARWA: J. GOLDNER I BERLIN.

STAN: DOBRY (WALNANY PR. S. 202).

WARTOSC: 20.-25.

DO ISKO JEST KOPIA FOTOGRAFICZNA  
ROZKOWY J/W.

1035. BAD BUCKOW

ROZK. FOTOFZ. G-B, BEZ OBIERU  
ROZK. (ok. 1920n.)

WIDOK NA MIKRO-BEWADEWALE  
W PRZYKAZEN, NA PLECE STADO  
KACZEK.

BYDARWA: RUDOLF LAMBECK, BERLIN  
- RUDENWALD.

STAN: DOBRY

WARTOSC: 20.-25.

1036. KOBLENCA (nad Renem)

PODROZKOWA FOTOFZ. G-B,  
BEZ OBIERU ROZKOWEGO (PRZED 1914n.)

BEZ KOGO KOBLENCE, MOST NA  
BENIE OBLAZ TZD. „NIEMIECKI KAT”  
I POMNIKOWY-MANZJEMUM GER. BILN.

BYDARWA: V. HABSCH & BECHSTEDT,  
KÖLN.

STAN: DOBRY (-)

WARTOSC: 20.-25.

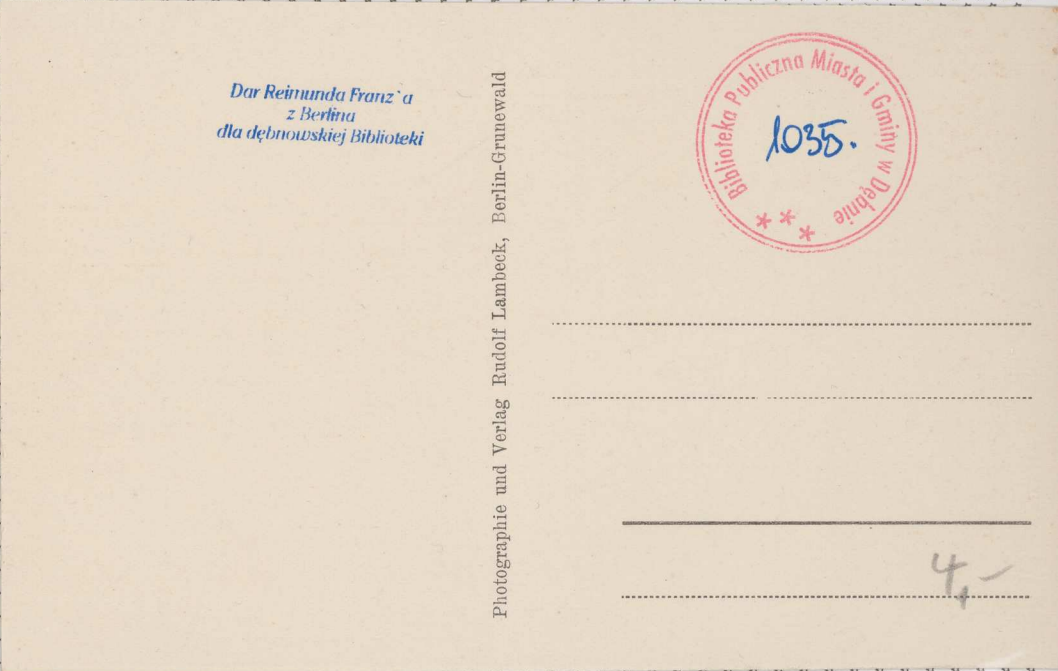
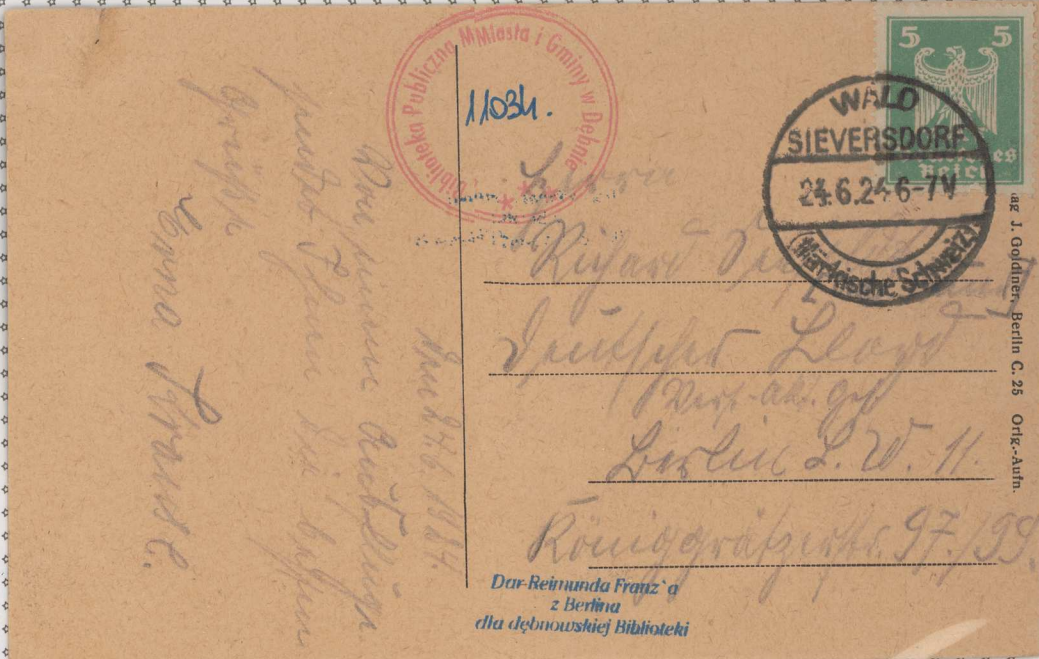

43. BAD BUCKOW

1034.

ROZK. FOTORE. DRUK 15 KOL. SEP. 11,  
Z OBIĘDROKOWEJ: 24.06. 1911 W.

MIAŁO WODNY W PRITZHAGEN W  
TUD. „MARECHILSKIEJ LEWASOARDU”

BYDARWA: J. GOLDNER I BERLIN.

STAN: DOBRY (ZALANAWY PR. S. 802).

WARTOŚĆ: 20.-25.

DO TEGO JEST KOPIA FOTOGRAFICZNA  
POCZTOWY 1/10.



43.  
1034. BAD BUCKOW

ROZST. FOTORE. DRUK 1x121 SEP11,  
Z OBIĘTU ROZTOWECCO: 24.06. 1924w,

MIKIS WOODISY W PRZYKAZEN W  
TZUD. "MIRZCHINSKIEJ LEWACARU"

BYDAWAR: J. GOLDINER I BERLIN.

STAN: DOBRY (ZABAWIAKI PP. F. Dóe).

WARTOSC: 20.-25.

DO TEGO JEST KOPIA FOTOREAFIKSZA  
ROZTOWECCO J/W.

Dar Reinunda Franz'a  
z Berlina  
dla dębnowskiej Biblioteki



- 0 -

< 100 >

86.91





Festung Ehrenbreitstein b. Koblenz m. Schiffbrücke

1037  
THERESA EHRENBREITSTEIN  
KOLO KOBLENZEM I MOST LODZIKOWY  
BEZ OBIEGU POROST. TEKST.  
DATA: 9.12, 1905 N, (1915?)  
OPR. FOTOPR. NA PAP. FOTOPR.

WYDAWCA: TRUNKS & CO, LEIPZIG.

STAN: DOBRY

WARTOSC: 20,- ZL.



EHRENBREITSTEIN

6.6.07

1038.  
THERESA EHRENBREITSTEIN  
K. KOBLENZEM, MOST LODZIKOWY  
NA RHEINIE.  
POROST. FOTOPR. DEW. KOLORACY;

Y OBIEGU POROSTOWEGO; 6.06.1907

WYDAWCA: DR. TRUNKS & CO, LEIPZIG

STAN: DOB (-)

WARTOSC: 30,- ZL.

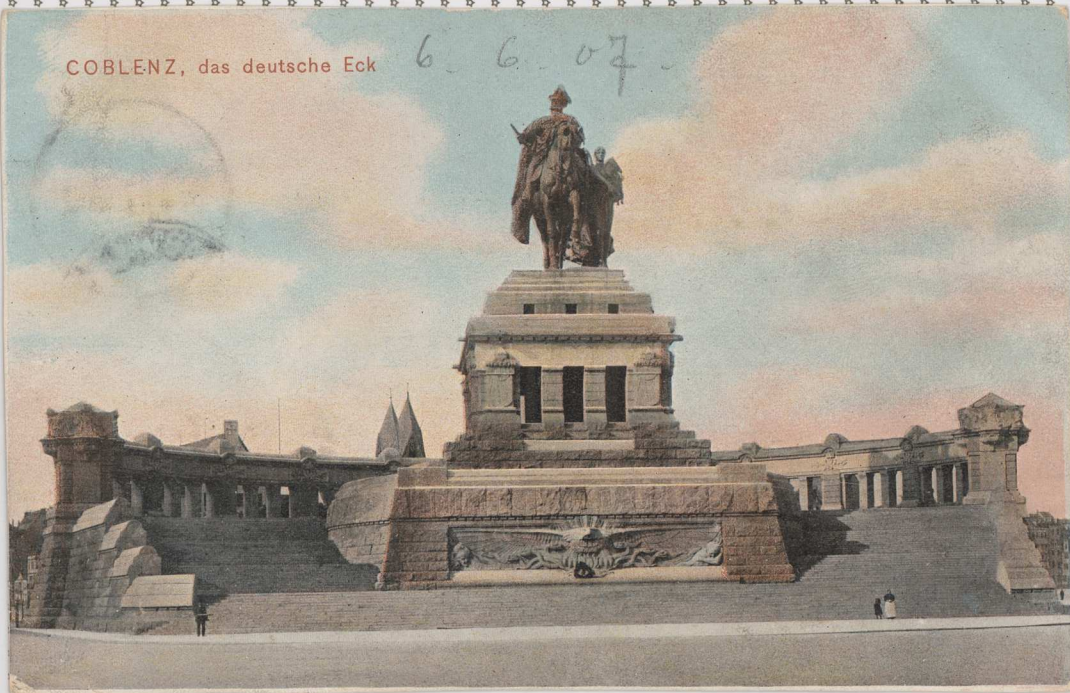

COBLENZ, das deutsche Eck

6.6.07

1039. KOBLENZKA u. Rheinm.  
POROST. Y ODWZOROW. FOTOPR.  
DEW. KOLORACY, Y OBIEGU POROST.  
6.06.1907

TILO U NIEMIECKY KAST<sup>4</sup> NA  
BEHEM Y. KOBLENZEM I MONU-  
MENTALNYM ROMANSKIEM - MAU-  
ZOLEUM CESARZA WILH. I.

WYDAWCA. DR. TRUNKS & CO, LEIPZIG.

STAN: DOBRY (PRZEBITKA OD STAMPA)

WARTOSC: 30,- ZL.

51

*Echte Photographie*

*Trunks & Co., G. m. b. H., Leipzig.*

*Das Reinunda Franz'a z Berlina dla debnowskiej Biblioteki*

1037.

Alfred Sobule  
Lößnitz  
9. Nov 1915

Das Reinunda Franz'a  
z Berlina  
dla debnowskiej Biblioteki

*Das Reinunda Franz'a z Berlina dla debnowskiej Biblioteki*

5.60 M  
2.20 M  
9.40

*Handwritten text in German script:*  
Für das...  
Lößnitz...  
Lößnitz...  
Lößnitz...  
Lößnitz...

1037  
THERESA EHNENBREITSTEIN  
V. KOBLENZ I MOST KOBLENZ.  
BEI OBIECU POCST. TENET.  
DATA: 9. 12, 1915 r. (1915?)  
OCENE, FOTOF. 1SA PAP. FOTOF.

BYDRAWA: TRUNKS & CO, LEIPZIG.  
STAN: DOBRY  
WARTOSC: 20,- 25.

1038.

*Post card - Carte postale - Postkarte - Cartolina postale Dopisnice - Открытое-письмо - Levelező-Lap - Briefkaart.*

*Dr. Tronklor Co., Leipzig. 1908. Ehn. 6.*

*Dr. Reinunda Franz'a z Berlina dla debnowskiej Biblioteki*

5 DEUTSCHES REICH

*Handwritten text in German script:*  
Liebe Freundin  
zu Gedenken  
Gruße  
Lößnitz  
Lößnitz

1038.  
THERESA EHNENBREITSTEIN  
V. KOBLENZ, MOST KOBLENZ  
1SA BEIDIE.  
POCST. FOTOF. DEWE KOLORACY;  
I OBIECU POCSTOWEGO; 6.06.1917

BYDRAWA: DR. TRONKLER CO, LEIPZIG  
STAN: DOB (-)  
WARTOSC: 30,- 25.

1039.

*Post card - Carte postale - Postkarte - Cartolina postale Dopisnice - Открытое-письмо - Levelező-Lap - Briefkaart.*

*Dr. Tronklor Co., Leipzig. 1908. Ehn. 1.*

*Dr. Reinunda Franz'a z Berlina dla debnowskiej Biblioteki*

5 DEUTSCHES REICH

*Handwritten text in German script:*  
Liebe Freundin  
zu Gedenken  
Mittelt...  
Lößnitz  
Lößnitz

1039. KOBLENZIA u/ Benem.  
POCST. I ODWZORAW. FOTOF.  
DEWE KOLORACY, I OBIECU POCST. I  
6.06.1917

TILO II NIEMIECKI KART I KAD  
BEIEM V. KOBLENZ I MOU-  
MINISTRALNYM ROMIJSKIEM - MAU-  
JONEM CESARZA BILH. I.  
BYDRAWA. DR. TRONKLER & CO, LEIPZIG.  
STAN: DOBRY (PRZEBITVA OD STYMFA)  
WARTOSC: 30,- 25.

15. KOBLENCA

POCZYNIA FOTOF. DEW. KOLOROWE.  
I OBIEKTO PORZĄDZONO: S. CH. 1916,  
BEZ JEDYNEJ PORZĄDZONO.  
POLSKA POLSKA.

WIDOK NA BIEG KOBLENCE,  
MOST NA BIEGIE ORAZ POMNIK  
MIASTOŁEM TZW. II NIEMIECKI WST  
I POMNIKEM CES. BILHELMIA I-go.

WYDARZA: HELIOKOLOROWE VON  
OTHMAR JESNER I MÜSCHER.

STAN: BDB

WARTOSC: 30,- 25.

1011. KOBLENCA u/ Penem.

POCZYNIA - BEALIA FOTOFRAFIA  
NA PAP. FOTOF. WADW WARSOW  
I LITII ADRESOWYCH. BEZ OBIEKTO  
PORZĄDZONO. (ok. 1914 r.)

WIDOK NA BIEG KOBLENCE I  
TZW II NIEMIECKI WST I POMNIKEM  
- MIASTOŁEM.

WIDOK Z CORY NA ZAWBET BENU  
I TOWEREM EHRENBREITSTEIN,  
STANDEL RESTAURACJI W EHRENBREIT-  
STEIN.

WYDARZA: BEAL

STAN: BDB

WARTOSC: 30,- 25.

1012. KOBLENCA u/ Penem

POCZYNIA FOTOF. P-5, I OBIEKTO PORZ.  
8.05. 1914 r. SERIA II NIEMIECKI WST,

WIDOK NA KOBLENCE I BENU,  
MOST NA BIEGIE.

WYDARZA: AUFNEME G. VERLAG, F. G. ZEITZ  
KÖLN.

STAN: BDB

WARTOSC: 30,- 25.



44.

15. KOBLENCA

POCZTA FOTOP. DEW. KOLOROWE.  
I OBIEKTY POZOSTALE: S. CI, 1916N,  
BEZ WYBRANA POZOSTALEGO.  
POLSKA POLSKA.

WIDOK NA BUD. KOBLENCA,  
MOST NA RYNEK OBIEKTY POMNIK-  
MIAZOLEM TZW. II NIEMIECKI WST  
I POMNIKEM CES. BILHELMIA I-go.

WIDOK: HELIOKOLORKARTY KOL  
OTHMAR ZIEHER I MÜNCHEN.

STAN: BDB

WARTOSC: 30.-25.



1011. KOBLENCA u/ Benem.

POCZTA FOTOP. - REALIA FOTOPRAFIA  
NA PAP. FOTOP. WIDOK WARSZAW  
I LITWII ADRESOWYCH. BEZ OBIEKTY  
POZOSTALEGO. (ok. 1914n.)

WIDOK NA BUD. KOBLENCA I  
TZW. II NIEMIECKI WST I POMNIKEM  
- MIAZOLEM.

WIDOK Z CORY NA ZAWISIT BENU  
I TOWEREM EHRENBREITSTEIN,  
STAMPKI RESTAURACJI W EHRENBREIT-  
STEIN.

WIDOK: BRAK

STAN: BDB

WARTOSC: 30.-25.



1012. KOBLENCA u/ Benem.

POCZTA FOTOP. P-B, I OBIEKTY POZOST.  
8.05. 1914N. SERIA II NIEMIECKI BEN,

WIDOK NA KOBLENCA I BEN,  
MOST NA RYNEK.

WIDOK: AUFNABE G. VERLAG, F. G. ZEITZ  
KÖNIGSSEE.

STAN: BDB

WARTOSC: 30.-25.

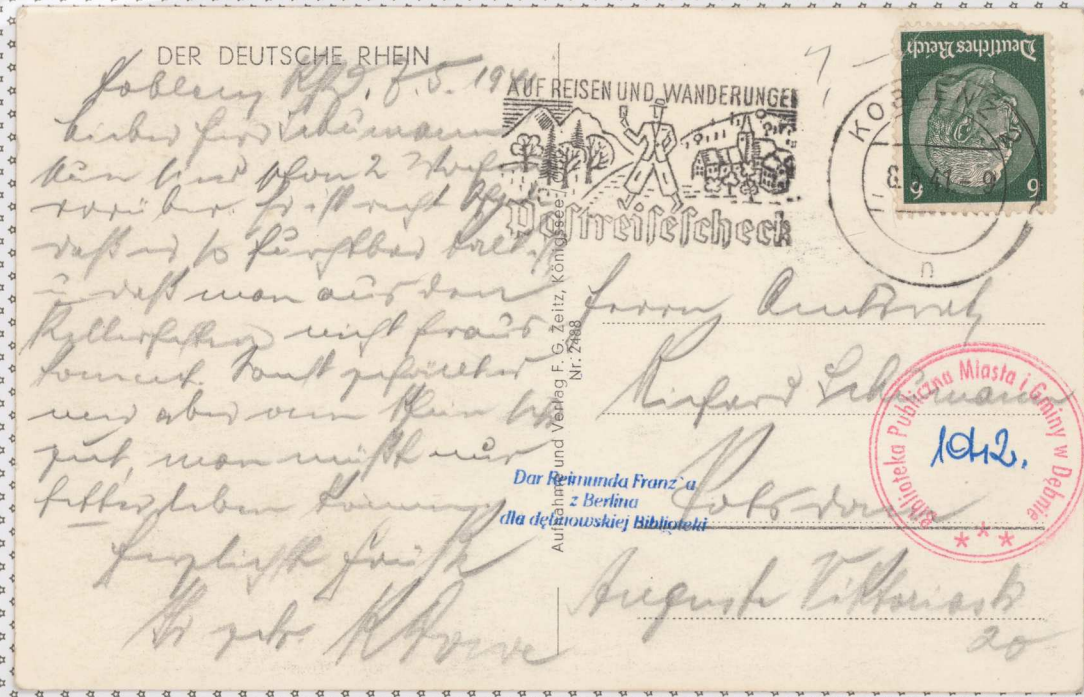



1043. TWIERDZA EHRENBREITSTEIN KOTO  
KOBLENCH u | BENEM,  
POCZT.- OBYC, FOTOREP. NA PAP. FOT. 6-3,  
KADROWY 120X160 I LITSI ADRESOWYCH  
BEZ OBIERU POCZTOWEGO.  
( DO 1933 R. )

WIDOK NA TWIERDZE EHRENBREITSTEIN  
BEZ I STATKI NA RZECIE,

WYDROWA: ALBERT KOSI, KOBLENZ  
STAN: BDB

WARTOSC: 20,- ZL

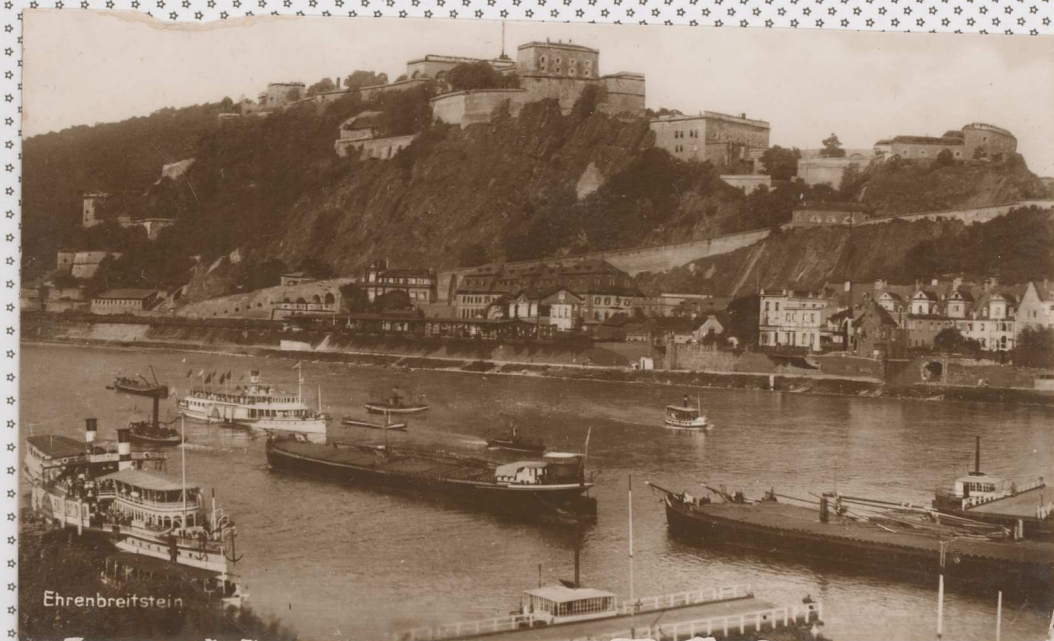

1044. TWIERDZA EHRENBREITSTEIN  
K. KOBLENCH u | BENEM.

DUBLET POCZT. J | W.  
TA SAMIA KLISZA

WYDROWA: COBERT JACOBI, LEIPZIG  
STAN: BOBEM

WARTOSC: 10,- ZL

BEZ OBIERU POCZTOWEGO.



1045. KOPIA FOTOGRAFICZNA  
I POCZTOWY

TWIERDZA EHRENBREITSTEIN  
K. KOBLENCH u | BENEM,

PATEZ: STP, WY U SOBY,

STAN: BDB

WARTOSC: 5,- ZL

Dar Reinunda Franz'a  
z Berlina  
dla dębnowskiej Biblioteki

Verlag Albert Norn, Koblenz Rh. No. 44



Echte Fotografie

1043. <sup>106.</sup>  
THERESA EHRENBREITSTEIN KSO  
KOBLENZ u | BENEM,  
POCZT.- OBYE. FOTORE. NA PAP. FOT. B-B,  
KADROWY KWADRAT I LISTY ADRESOWYCH  
BEZ OBIERU POCZTOWEGO.  
(PO 1933 R.)

WIDOK NA THERESĘ EHRENBREITSTEIN  
BEN I STANU NA BENIE,

BYDROWA: ALBERT NORN, KOBLENZ  
STAN: BDB

WARTOŚĆ: 20,- 21.

Dar Reinunda Franz'a  
z Berlina  
dla dębnowskiej Biblioteki

Conrad Jacobi, Leipzig.



1044.  
THERESA EHRENBREITSTEIN  
K. KOBLENZ u | BENEM.

DUBLET POCZT. J | W.  
TA SAMIA KLISZA

BYDROWA: CONRAD JACOBI, LEIPZIG  
STAN: BDB

WARTOŚĆ: 10,- 25.

BEZ OBIERU POCZTOWEGO.

Dar Reinunda Franz'a  
z Berlina  
dla dębnowskiej Biblioteki



1045.  
KOPIA FOTOGRAFICZNA  
I POCZTOWY

THERESA EHRENBREITSTEIN  
K. KOBLENZ u | BENEM,

PATK: STR. 44 u SOBY,

STAN: BDB

WARTOŚĆ: 5,- 25.

47.

1046 JAMEL STOLZENFELS u | BENIETA  
W POBL. KOLONI.

POCZTOWKA - ODWIEDZALNA FOTOPRACIA  
NA PAP. FOTOPR. C2-B, Z OBIERU  
POCZTOWEGO: 12.09.1929 r.

POCZTOWKA BYDANA PRZEZ KOLONIOW-  
DÜSSELDORFKA ZESŁANEJ PRACIA  
(PO BEZIE).

BYDANCA: DEATZ I KÖLN.

STAN: BDB

WARTOSC: 20 r.



Köln-Düsseldorfer Rheindampfschiffahrt

Schloß Stolzenfels

1047. LIPSK

POCZT. FOTOPR. C2-B, BEZ OBIERU  
POCZTOWEGO. (DATA 30.10.)

DISKRETE STANOWI W LIPSKU.  
BYDANCA: VEREINIGTER LEIPZIGER  
BRANDHOFSEBENHÄUSEL EMBH.  
LEIPZIG.

STAN: DOBRY (PRZYKREŚLENIA)

WARTOSC: 10.-25.



Leipzig.

Hauptbahnhof

1048. LIPSK

POCZT. FOTOPR. DEWZ C2-B,  
BEZ OBIERU POCZTOWEGO.  
(KONIEC LAT 20-TYCH).

DISKRETE STANOWI W LIPSKU.

BYDANCA: BEAL

STAN: BDB (-)

WARTOSC: 10.-25.

Leipzig. Hauptbahnhof.



16.

47.

1046

JAMEL STOLZENFELS u | PENUM  
w POB. KOLASU.

POCZTOWKA - OBEJMAŁA FOTOREPRODUK  
KAP. FOTOP. C2-B, z OBIERU  
POCZTOWEGO: 12.09.1929r.

POCZTOWNIA BYDANA PATER KOLONISKO-  
DIESSER DOKSKA, ZESTWIE PABOWA  
(z OBIERU).

BYDANOWA: WARTY, KOLN.

STAN: BDB

WARTOSC: 20 r.

Kommt an den deutschen Rhein!  
d. 11. Sept 1929

Die feingliedrige  
Grünne von  
Hilflos Holzkensels  
sind dir lieber  
als für mich  
sinnlos Lieben,  
sinnlos tiefen  
Lotte.

Dar Reinunda Franz'a  
z Berlina  
dla dębnowskiej Biblioteki

Echte Photographie



Verlag Krab, Köln-E., Subbetrath 308

Erw  
Hilflos Kraatz  
Berlin-Neukölln  
Herbrechtsstr. 80.

1047. LIPSK

POCZT. FOTOP. C2-B, BEZ OBIERU  
POCZTOWEGO. (LATA 30-te).

DROBNE STANOWY W LIPSKU.  
BYDANOWA: VEREINIGTE LEIPZIGER  
BANKHOFBUCHHANDLUNG EMBH.  
LEIPZIG.

STAN: BOSEM (PERVEJERENIA)

WARTOSC: 10,-25.

Dar Reinunda Franz'a  
z Berlina  
dla dębnowskiej Biblioteki

Echte  
Kupfertiedruck-  
Karte  
E 650



Nr. 12092. Verlag: Vereiniger Leipziger Buchhandlungen G. m. b. H., Leipzig, Hauptbahnhof.



Import.

1048. LIPSK

POCZT. FOTOP. DEW C2-B,  
BEZ OBIERU POCZTOWEGO.  
(KONIEC LAT 20-TYCH).

DROBNE STANOWY W LIPSKU.

BYDANOWA: BEAK

STAN: BDB (-)

WARTOSC: 10,-25.

Dar Reinunda Franz'a  
z Berlina  
dla dębnowskiej Biblioteki

GET





1049. LIPSK



Gasthaus zum goldenen Winkelhaken  
LEIPZIG  
Friedrichstraße  
Verkehr der Buchdrucker  
Inhaber Walter Kurze

POCZT. FOTOF. C2-B. BIEL OBIECU  
POCZT. DATA: 13.12.1925 r.

RESTAURACJA W LIPSKU POD  
FRIEDRICHSTRASSE (KAWIARZA  
KURZE I GASTHAUS ZUM GOLDENEN  
WINKELHAKEN), PRUFA WYMI POD  
GOSPODA.

WYDAWAR: OSO WIRT, LEIPZIG | LIPSK

STAN: DOBRY

WARTOSC: 10,- 25.

1050. SOMMERFELD

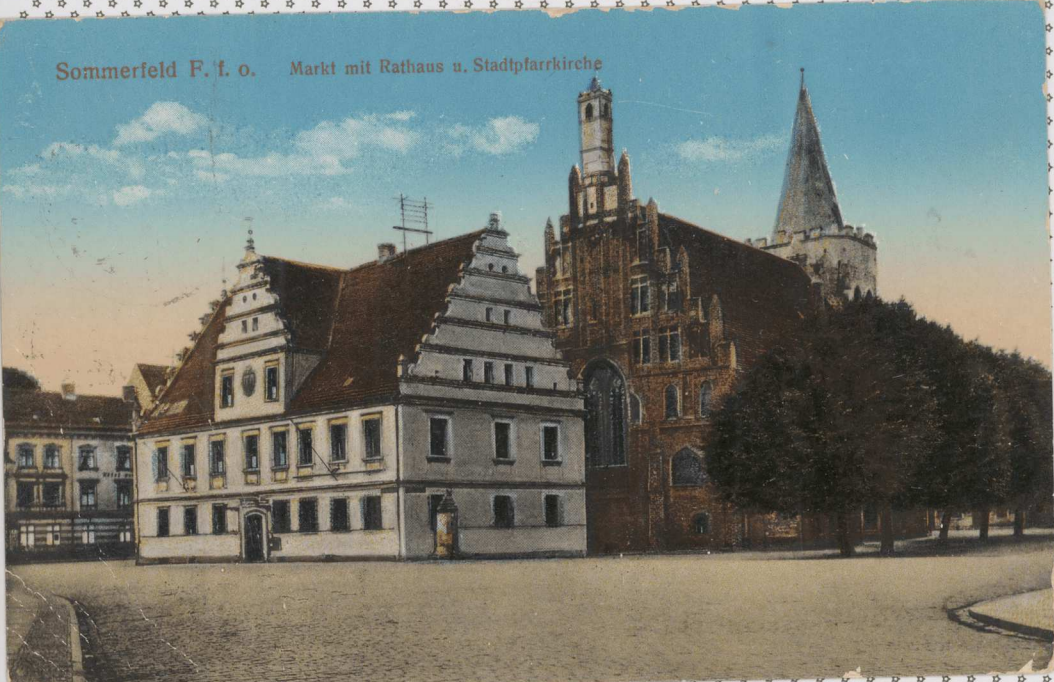

Sommerfeld F. l. o. Markt mit Rathaus u. Stadtpfarrkirche

POCZTOWA FOTOF. DREW KOLORASTY  
I OBIECU POCZTOWEGO: 13.12.1932 r.

BYDOW I BATUSZEM I KOSCIOLEM  
W SOMMERFELD.

BYDOWA: H. MEITSCHINGE,  
SOMMERFELD.

STAN: DOBRY, (+) JAZDANOWIA,  
W WIELKIM DOLNYM POLU DOSE  
JLACOWE.

WARTOSC: 10,- 25.

1051. FOTOFRAFIA PRYWATNA



DYKOWICZKA W STUCIEBI SUCIENICE  
I WSIADKA (SPRAWNIK LITWA, ?)  
I NA TIS BIEGICIA DO KOSCIOLA.

I TUDA FOTOFIS;  
NA PAMIATKE OD TROJCI  
KWIENIA MARY SCHILLINGE  
(JEST TO PRAWDOPOD. FOTOFRAFIA  
I KOSPIRACJI)  
BRAN DATY I MIEJSCA  
(POCZ. WAG 30-TYCH ?)

FOTO: ANDERS, NEUDAMM u/ M.

STAN: DOBRY

WARTOSC: 20,- 25.

Dar Reimunda Franz'a  
z Berlina  
dla dębnowskiej Biblioteki

73



Verlag Otto Hirt, Leipzig-Lindenau, Gundorfer Str. 41.

Alfred Sobule  
Leipzig  
23. Jy. 1915

11 51379

1049. LIPSK

POCZT. FOTOCZ. C2-B. BSL OBIERU  
POCZT. DATA: 23.12.1915 r.

RESTAURACJA W LIPSKU POD  
FRIEDRICHSSTRASSE | KAMERA  
KURZE U GASTHAUS ZUM GOLDENEN  
BISSELHAUSEN, PRACA WYKONANA  
POD GOSPODĄ,

WYDAWAR: OTTO HIRT, LEIPZIG | LIPSK

STAN: DOBRY

WARTOŚĆ: 10.-zł.

1050. SOMMERFELD

POCZTA VIA FOTOCZ. DREW. KOŁODZAJ  
I OBIERU POCZTOWEGO: 29.12.1932 r.

BYWEL I BATUSZEM I KOŚCIEŁEM  
W SOMMERFELD.

WYDAWAR: H. MERTSCHING,  
SOMMERFELD.

STAN: DOBRY, (+) WYŁAMANIA  
W NIEKILKU MIEJSCACH POZOSTA  
WŁAŚCIWA.

WARTOŚĆ: 10.-zł.

Dar Reimunda Franz'a  
z Berlina  
dla dębnowskiej Biblioteki



Verlag: H. Mertsching, Buch- u. Steindruckerei, Sommerfeld.

Wielomiejscowa restauracja  
w Sommerfeld  
w dniu 29.12.1932 r.  
w obecności  
H. Mertsching  
i rodziny  
w kościele  
w Sommerfeld.  
Zdjęcie wykonane  
w dniach 29.12.1932 r.  
w kościele  
w Sommerfeld.  
Zdjęcie wykonane  
w dniach 29.12.1932 r.  
w kościele  
w Sommerfeld.

H. Mertsching  
Sommerfeld  
H. Mertsching  
Sommerfeld  
H. Mertsching  
Sommerfeld

1051. FOTOGRAFIA PRYWATNA

DYKACZYNA W DEBIE SIŁKOWIE  
I WSIADKA (SPIEWNIK LITWA, ?)

WIA TRZĘBIECZA DO KOŚCIOŁA

I TUDY PODRYS:

NA PAMIĄTKĘ OD TWÓJ  
KUZYNKI MARY SCHILLING  
(JEST TO PRAWDOPOD. FOTOGRAFIA  
I KOSPIRACJI)

BRAN DATY I MIEJSCA  
(POCZ. WAG 30-TYCH ?)

FOTO: ANDERS, NEUDAMM u/IN.

STAN: DOBRY

WARTOŚĆ: 20.-zł.

Dar Reimunda Franz'a  
z Berlina  
dla dębnowskiej Biblioteki



Foto-Anders, Neudamm N/M

Zinn  
Schilling  
von Winter  
Schilling  
Schilling

4C7628

48,

49.

LOKOMOTYWA PAROWA

1052.

ROZCIĄGANA I SERII PAROWOZÓW

BEZ OBIEGU POPRZODJĘCO,  
WSPÓŁCZESNA

WYD: BILD UND HEIMAT.

REICHENBACH VORTWAND.

STAN: BDB

WARTOSC: 10,- 25.

BYDANA WIA 100 LECIE LINII KOL.  
STOLLBERG - ST. ERIDIEB.  
ODJAZD ZE ST. ERIDIEB. (VI. 1949r.)



LOKOMOTYWA PAROWA

1053.

ROZCIĄGANA WSPÓŁCZESNA BYDANA

W OKAZY 100 LECIA L. I QUARTY  
100 LECIA LINII STOLLBERG - ST.  
ERIDIEB. DROBIEC LICHTENSTEIN

STAN: BDB

WARTOSC: 10,- 25.



LOKOMOTYWA PAROWA

1054

ROZCIĄGANA WSPÓŁCZESNA BYDANA

I QUARTY 100 LECIA LINII STOLLBERG  
- ST. ERIDIEB. ODJAZD ZE STACJI

OELSCHITZ (ERZGEBIRGE / ZWADBY)  
VI. 1949r.

STAN: BDB

WARTOSC: 10,- 25.



49.

LOKOMOTYWA PAROWA

1052.

ROZWIĄZKA I SERII PAROWOZÓW

BEZ OBIECU POROZUMIENIA  
WSPÓŁCZESNA

WYD: BILD UND HEIMAT.

REICHENBACH VOGTLAND.

STAN: BDB

WARTOSC: 10,- 25.

WYDANA NA 100 LECIE LINII KOL.  
STOLLBERG - ST. EGIDIEN,  
ODJAZD ZE ST. EGIDIEN, (VI. 1979r.)

Dampflokomotiven im Einsatz  
Baureihe 38.2-3  
100 Jahre Stollberg - St. Egidien  
Ausfahrt aus St. Egidien  
(Juni 1979)

Dar Reinunda Franz'a  
z Berlina  
dla dębnowskiej Biblioteki



BILD UND HEIMAT · REICHENBACH (VOGTL)

Echt Foto

Foto: G. Feuereißen, Plauen

V 11 50 A 1/B 583/82

So 739/1

1053.

LOKOMOTYWA PAROWA

ROZWIĄZKA WSPÓŁCZESNA WYDANA

W CZASIE 100 LECIA

100 LECIA LINII STOLLBERG - ST.  
EGIDIEN, DROGIEC LICHTENSTEIN

STAN: BDB

WARTOSC: 10,- 25.

Dampflokomotiven im Einsatz  
Baureihe 38.2-3  
100 Jahre Stollberg - St. Egidien  
Bahnhof Lichtenstein  
(Juni 1979)

Dar Reinunda Franz'a  
z Berlina  
dla dębnowskiej Biblioteki



BILD UND HEIMAT · REICHENBACH (VOGTL)

Echt Foto

Foto: G. Feuereißen, Plauen

V 11 50 A 1/B 583/82

So 739/3

1054

LOKOMOTYWA PAROWA

ROZWIĄZKA WSPÓŁCZESNA WYDANA

W CZASIE 100 LECIA LINII STOLLBERG  
- ST. EGIDIEN, ODJAZD ZE STACJI

OELSCHITZ (ERZGEBIRGE) (DZDABY)  
VI - 1979r.

STAN: BDB

WARTOSC: 10,- 25.

Dampflokomotiven im Einsatz  
Baureihe 38.2-3  
100 Jahre Stollberg - St. Egidien  
Ausfahrt aus Oelsnitz (Ergeb.)  
(Juni 1979)

Dar Reinunda Franz'a  
z Berlina  
dla dębnowskiej Biblioteki



BILD UND HEIMAT · REICHENBACH (VOGTL)

Echt Foto

Foto: G. Feuereißen, Plauen

V 11 50 A 1/B 583/82

So 739/5

1055, LOKOMOTYWA PAROWA



POCZTOWKA WSPRÓBIEGONA,  
DATA WYSŁANIE: \_\_\_\_\_  
WYDAWCA: E. SCHUL EBBEN,  
BAD SÄTZUNGEN

STAN: BOB (-)

WARTOŚĆ: 10,- zł

1056.



DUBIEŃ POCZTOWKI ↓ W.

STAN: DOBRY (KARTKA BOBI)

WARTOŚĆ: 5,- zł

1057, AVS.



POCZTOWKA - AVS  
PRZED 1920 R.

JAK NA TAMTE CZASY JEST  
TO DOŚĆ OSTRA DENOCERACJA.

WYDAWCA: BRAK

STAN: DOBRY (+) ZAPAKOWANA  
W POKOJACH

WARTOŚĆ: 10,- zł

1055, LOKOMOTYWA PAROWA

Dar Reinunda Franz'a z Berlina dla dębnowskiej Biblioteki

Auslese-Bild-Verlag E. Schulz Erben, Bad Salzungen

Echte Fotografie

1055, Biblioteka Publiczna Miasta i Gminy w Dębnie

Best.-Nr. 500/1

Verbraucherpreis 0,15 DM

V/11/28 T 162/59

POCZTOWKA KSPROBOSZNA,  
DATA WIA OUBESŁOWA,  
WYDAWCA: E. SCHULZ ERBEN,  
BAD SALZUNGEN

STAN: DOB (-)

WARTOŚĆ: 10,-zł

1056.

Dar Reinunda Franz'a z Berlina dla dębnowskiej Biblioteki

Auslese-Bild-Verlag E. Schulz Erben, Bad Salzungen

Echte Fotografie

1056, Biblioteka Publiczna Miasta i Gminy w Dębnie

Best.-Nr. 500/1

Verbraucherpreis 0,15 DM

V/11,28 T 162/59

DUBIKOT POCZTOWKI ↓ W.

STAN: DOBRY (WARTOŚĆ 20zł)

WARTOŚĆ: 5,-zł

1057, AKT.

Dar Reinunda Franz'a z Berlina dla dębnowskiej Biblioteki

Made in Germany

1057, Biblioteka Publiczna Miasta i Gminy w Dębnie

POCZTOWKA - AKT  
PRZED 1920 R.

JAK NA TAMTE CZASY JEST  
TO DOŚĆ OSTRA DEKORACJA.

WYDAWCA: BPAK

STAN: DOB (+) ZŁAMANA  
W POCZTOWIE.

WARTOŚĆ: 10,-zł

1058.

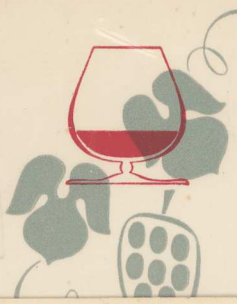

Wi  
Das ist

1058. 1058. KLASDA KOPIA STAREJ  
POCISTOWKI EROTYCZNEJ.  
WYDAWCA: KUNSTVERLAG  
MICHEL & CO. FRANKFURT a/M.  
TYTUŁ: CLAUDIA UND MARIANNE.  
1058. 1058. 1058. 1058. 1058.  
10-25,

foto-  
grafik

Vertical lines for a form or index.

kunstverlag michel + co., bertramstr. 73, 6000 frankfurt/m., tel. 553146

*Dar Reimunda Franz`a  
z Berlina  
dla dębnowskiej Biblioteki*

Claudia und Marianne



fotografik  
printed in west-germany - imprimé en R. F. A.

51.  
1.

1058.

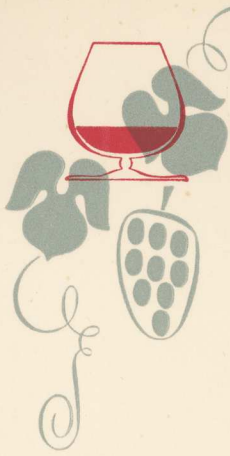

# Winkelhausen

*Das ist ein Weinbrand!*

ISSLEBESIDA KOPIA STABEJ  
POCETOWKI EROTYZOWEJ.  
WYDAWCA: KUNSTVERLAG  
MICHEL & CO. FRANKFURT a/M.  
TYTUŁ: CLAUDIA UND MARIANNE.  
NA ROZK. FOT. Z POCC. XX W.  
STAN: BDB (-)  
WARTOŚĆ: 10,-<sup>25</sup>,



5102



51.

1059. BOSTOWKA - SCENKA BODRALOVA

KOLEBKA OVALNA BYTARCIANKA,  
PAPA W STRONACH Z POCZ. XIX W.  
NA TRZ KRAJU PROBA, SAKSONIA  
Z OBIEBU AOCZOWSKO: 14.08. 1911r.  
NADANA W MUSKAU DO SCHIDBAU  
K. LUBAWY

BYTARCIANKA: ARZO-ARZEBOM,  
SAXONIA,

STAN: BDB,

WARTOSC: 20.-zł.



1060

FOTOGRAFIA WSPOLCZESNA  
POCHODZACEJ Z NEUDAMM/BERNA  
TJ. DEBISOWSKIEJ OCHOTNICZEJ  
STRAZY POZARNEJ STABEI  
Z 1924 POMPY STRAZARWESJ,  
(PRAWDOPOD. Z MUSEUM W)  
STRAUSSBERGU),

STAN: BDB,

WARTOSC: 5.-zł.

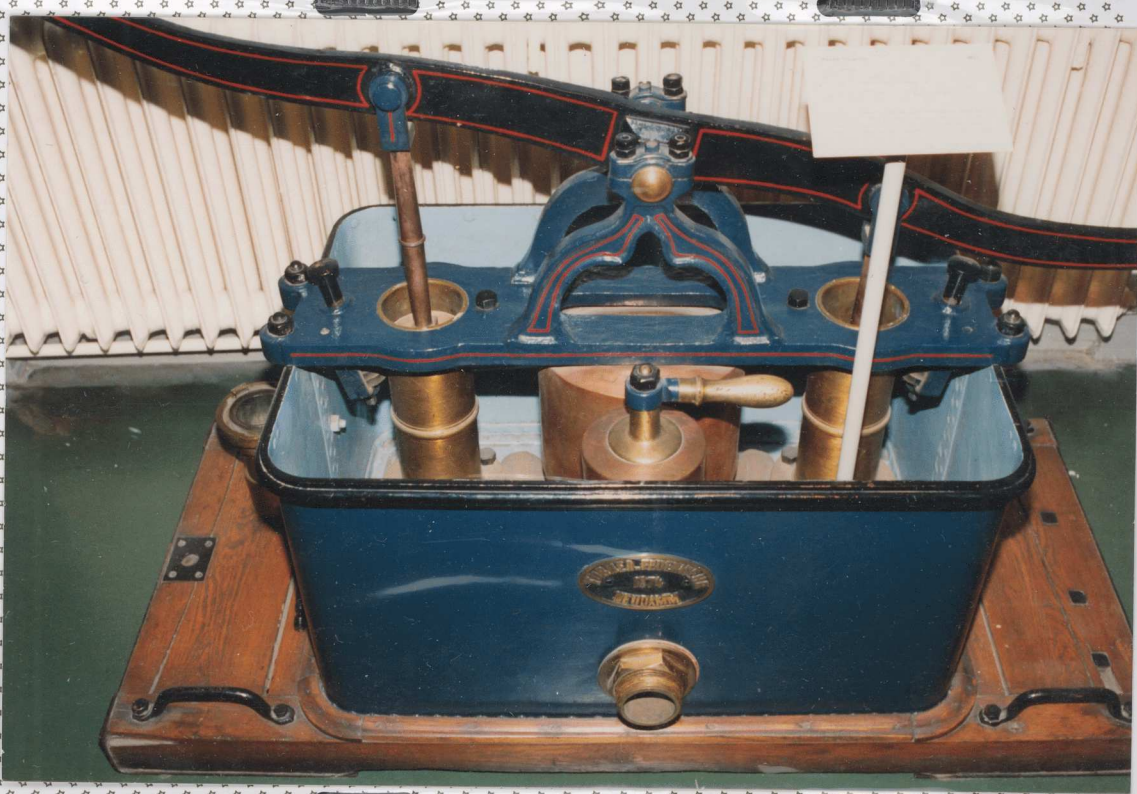

1061.

FOTOGRAFIA WSPOLCZESNA  
Z WIZY B. MIESZKANCOW  
NEUDAMM/BERNA W WOSCIELE  
W CHWABELCZANACH  
PRAWDOPODOBNE W VI. DROSN.

W PIERWIEJ TANCIE SIEDZI  
REINHOLD FRANZ Z BERLINA -  
TWORCA WOBRO TYCH POCZOWSK

W DRUGIEJ TANCIE W OKLADACH  
JOACHIM KANOWIERSKI Z  
BERLINA. W TRZECIEJ TANCIE  
PIERWELI OD LEWEJ SIEDZI  
DR BUKHARD DEGEORGE Z  
KAMOWIEDU,

STAN: BDB,

WARTOSC: 5.-zł.



51.

1059. POZTOWKA - SCENKA BOZAROWA

KOLEJKA DWAJNA BYTARCANNA,  
PAPA I STRAJACH I POZ. XIX W.  
NA TIE BRANU PBOZTA, SIAKONIA  
I OBIECU AOCZOWEKO: 14.08.1911r.  
NADANA W MUSKAN DO SCHOBAN  
K. LUBAWY

BYDOWCA: ARDO-RECHOWY,  
SAXONIA,

STAN: BDB,

WARTOSC: 20,- 25.

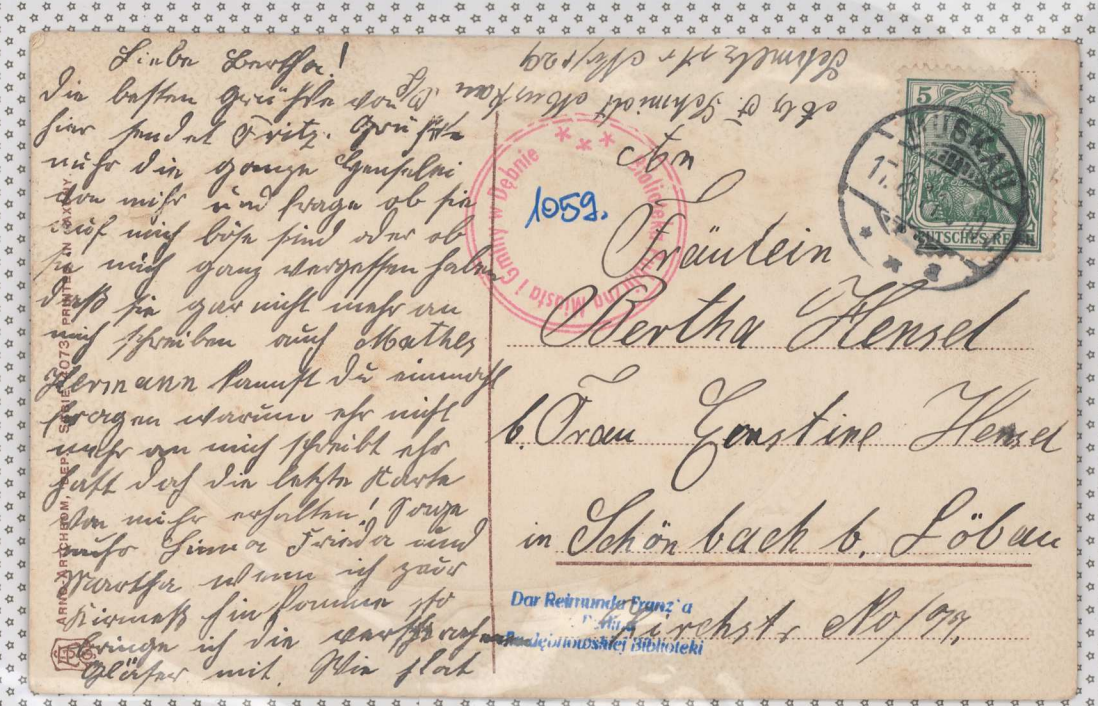

1060

FOTODRAFIA WSPOLCZESNA  
POCHODZACEJ Z NEUDAMM/DEBSKA  
I J. DEBSKOWSKIEJ OCHWOTOCZEJ  
STRASY POZARNEJ STRABEJ  
I 1894 POMPY STRAZARWIEJ,  
(PRAWDOPOD. I MUSEUM W  
STRAUSSBEREU).

STAN: BDB,

WARTOSC: 5,- 25.



1061.

FOTODRAFIA WSPOLCZESNA  
I WIDNY B. NIEBKAWICW  
NEUDAMM/DEBSKA I WOSCLEW  
W CHWABELEZANACH  
PRAWDOPODOBIE W VI. 1905 N.

W PRZEWLEK TAWCE SIEDZI  
REIMUND FRANZ I BERLINA -  
- TWORCA I WOBU TYCH POZTOWEK

W DRUGIEJ TAWCE I OWLADACH  
JOACHIM KANDENRIESSER I  
BERLINA. W TRZECIEJ TAWCE  
PIERWELI OD KAWEL SIEDZI

DE BURKHARD DEGEORBER I  
KANDOWEDU.

STAN: BDB.

WARTOSC: 5,- 25.





**Kolekcja  
oryginalnych  
pocztówek,  
fotogr.,  
banknotów  
zastępczych,  
miast i wiosek  
b.pow.  
chojeńskiego wg  
wykazu j/n**

**Kostrzyn pocztówki**

**Kostrzyn (banknoty  
zastępcze)**

**Chojna (banknoty  
zastępcze)**

**Chojna pocztówki**

**Dargomyśl pocztówki**

**Cychry (poczt.)**

**Sarbinowo (poczt.)**

**Smolnica**

**Krzeńnica**

**Oborzany**

**Wysoka**

**Barnówko**

**Mostno**

**Czelin**

**Barlinek**

**Mieszkowice**

**Trzcieńsko Zdrój**

**Myślibórz**

**Gorzów**

**Frankfurt n/O**

**Bad Buckow**

**Koblencja**

**Ehrenbreitstein**

**Kolonia**

**Lipsk**

**Sommerfeld**

**Fotogr. parowozów**

**Akty (erotyka)**

**Fotogr.współczesne**

**Dar**

**Reimunda Franza  
z Berlina**

